

Municipales 2.003

## Procesos electorales en España

Partidos	Generales 2.000		Municipales 1.999			Municipales 2.003			Dif. Mun03-Mun99		
	Censo	33.969.640	Censo	33.585.957		Censo	33.496.962		Censo	-88.995	
	Participación	63,84%	Participación	21.491.984	63,99%	Participación	23.274.649	67,36%	Participación	1.782.665	3,37%
	Votos	%	Votos	%	Esc.	Votos	%	Esc.	Votos	%	Esc.
PSOE	7.918.752	34,16	7.296.484	34,26	21.917	7.972.995	34,71	22.917	676.511	0,45	1.000
PNV/EA			264.647	1,28	378	408.153	1,78	892	143.506	0,50	514
PNV	353.953	1,53	96.817	0,46	616	76.011	0,33	629	-20.806	-0,13	13
PP	10.321.178	44,52	7.334.135	34,44	24.623	7.772.934	33,84	23.286	438.799	-0,60	-1.337
EH			228.169	1,28	679				-228.169	-1,28	-679
IU	1.263.043	5,45	1.387.900	6,52	2.295	1.390.673	6,06	2.192	2.773	-0,46	-103
EA	86.557	0,43	36.116	0,19	141	30.399	0,13	149	-5.717	-0,06	8
CIU	970.421	4,19	774.074	3,63	4.089	789.936	3,44	3.687	15.862	-0,19	-402
OTROS	2.267.370	9,72	3.416.980	16,39	10.190	4.118.489	17,94	11.749	701.509	1,55	1.559

**Diferencia en %**

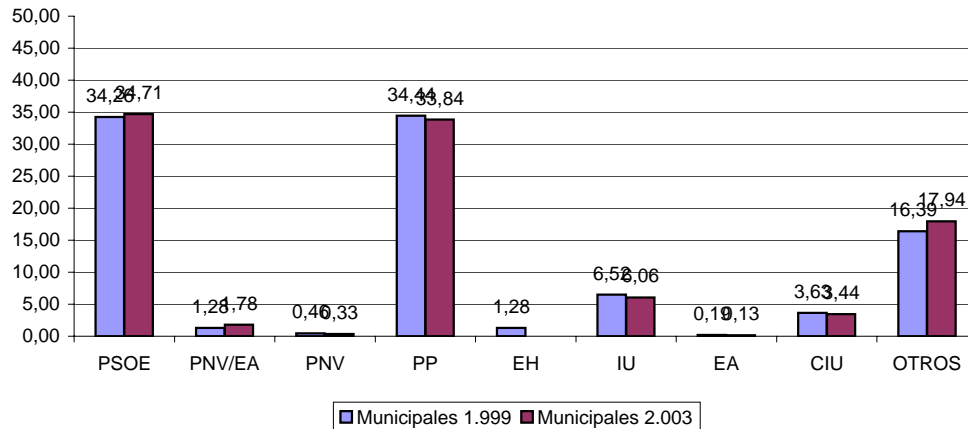

**Nº escaños**

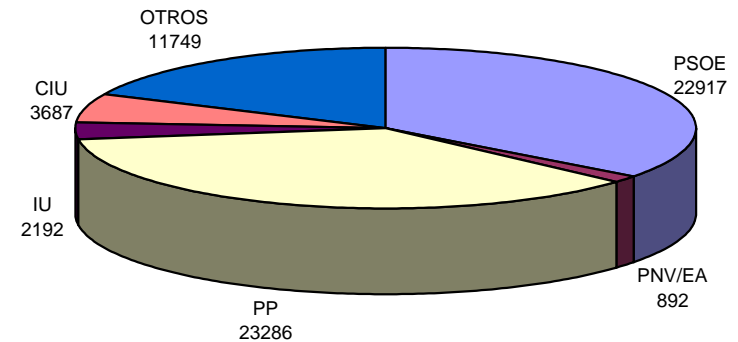

## Procesos electorales en Euskadi (Aytos.)

Partidos	Generales 2.000		Autonómicas 2001		Municipales 1.999			Municipales 2.003			Dif. Mun03-Mun99		
	Censo	1.810.786	Censo	1.813.356	Censo	1.809.342	Censo	1.771.441	Censo	-37.901	Censo		
	Participación	63,84%	Participación	78,96%	Participación	1.172.454	64,80%	Participación	1.262.849	71,29%	Participación	90.395	6,49%
	Votos	%	Votos	%	Votos	%	Esc.	Votos	%	Esc.	Votos	%	Esc.
PSE-EE	266.583	24,03	253.195	17,90	219.451	19,15	243	251.131	22,46	294	31.680	3,31	51
PP/UA			326.933	23,12									
PNV/EA			604.222	42,72	264.647	23,09	378	411.886	32,62	927	147.239	9,53	549
PNV	347.317	17,41			96.817	5,45	616	66.907	5,30	571	-29.910	-0,15	-45
PP	323.235	29,14			203.255	17,74	223	212.443	19,00	227	9.188	1,26	4
EH			143.139	10,12	228.169	19,91	679				-228.169	-19,91	-679
IU	62.293	5,62	78.862	5,58	50.905	4,44	26	89.616	8,02	76	38.711	3,58	50
EA	86.557	7,80			36.116	3,15	141	18.731	1,48	81	-17.385	-1,67	-60
UA					9.680	0,84	9	6.153	0,49		-3.527	-0,35	-9
OTROS	23.234	2,09	7.918	0,56	36.987	3,23	225	53.500	4,24	328	16.513	1,01	103

**Diferencia en %**

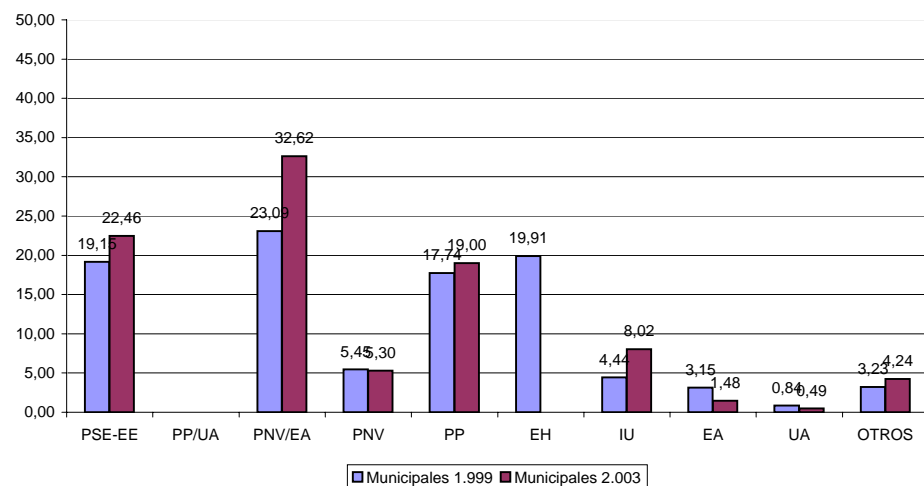

**Nº escaños**

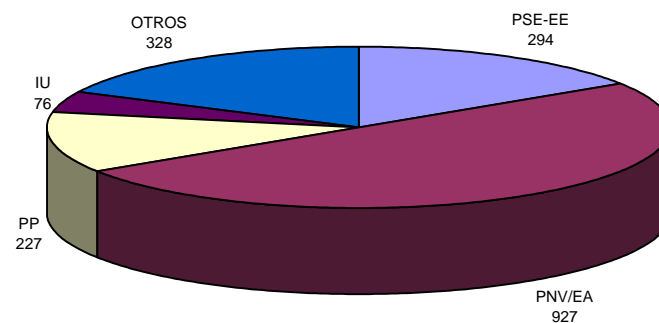

## Procesos electorales en Euskadi (JJ.GG)

Partidos	Juntas Generales 1999			Juntas Generales 2003			Dif. Jun03-Jun99		
	Censo	1.803.805		Censo	1.770.041		Censo	-33.764	
	Participación	1.169.380	64,83%	Participación	1.260.197	71,20%	Participación	90.817	6,37%
	Votos	%	Esc.	Nulos	131.816	10,46%	Votos	%	Esc.
	Votos	%	Esc.	Votos	%	Esc.	Votos	%	Esc.
PSE-EE	212.167	18,60	29	243.192	21,86	35	31.025	3,26	6
PNV/EA	401	32,25	56	511.416	45,96	73	511.015	13,71	17
PP	220.859	19,37	34	221.754	19,93	34	895	0,56	
EH	228.528	20,04	29				-228.528	-20,04	-29
IU	53.525	4,69	3	91.389	8,21	9	37.864	3,52	6
UA	9.448	0,83	2	8.746	0,79	1	-702	-0,04	-1
ARALAR				36.172	3,25	1	36.172	3,25	1

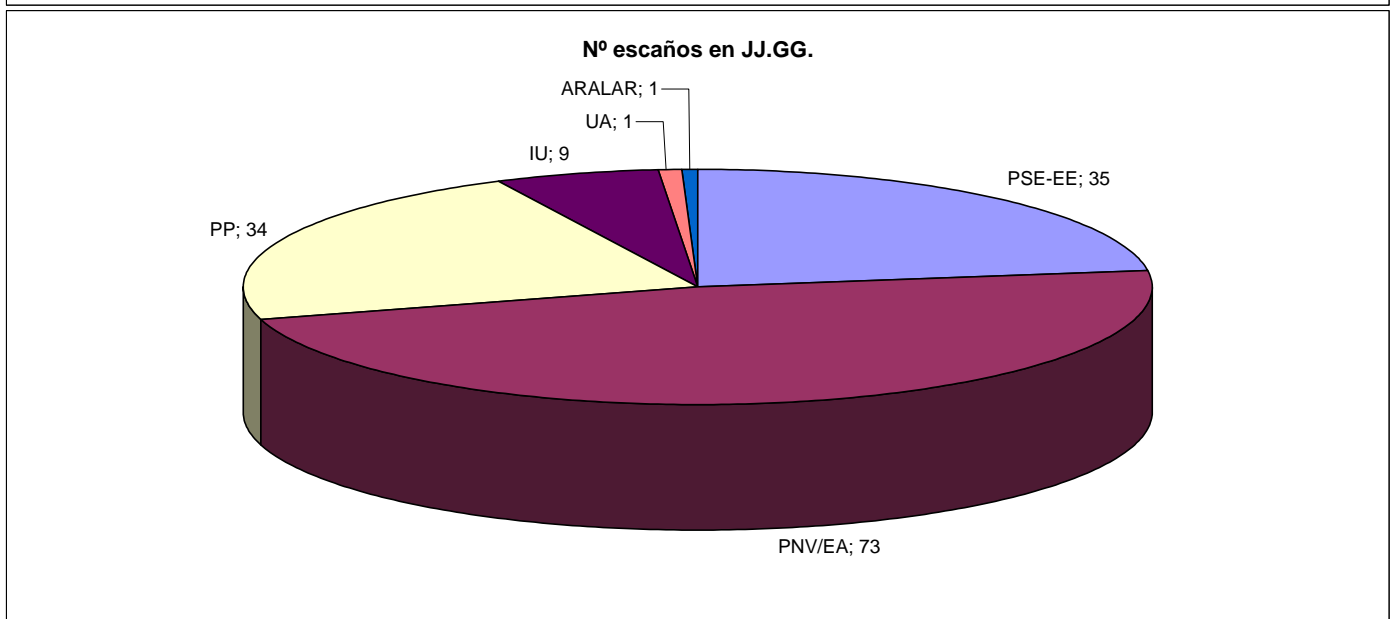
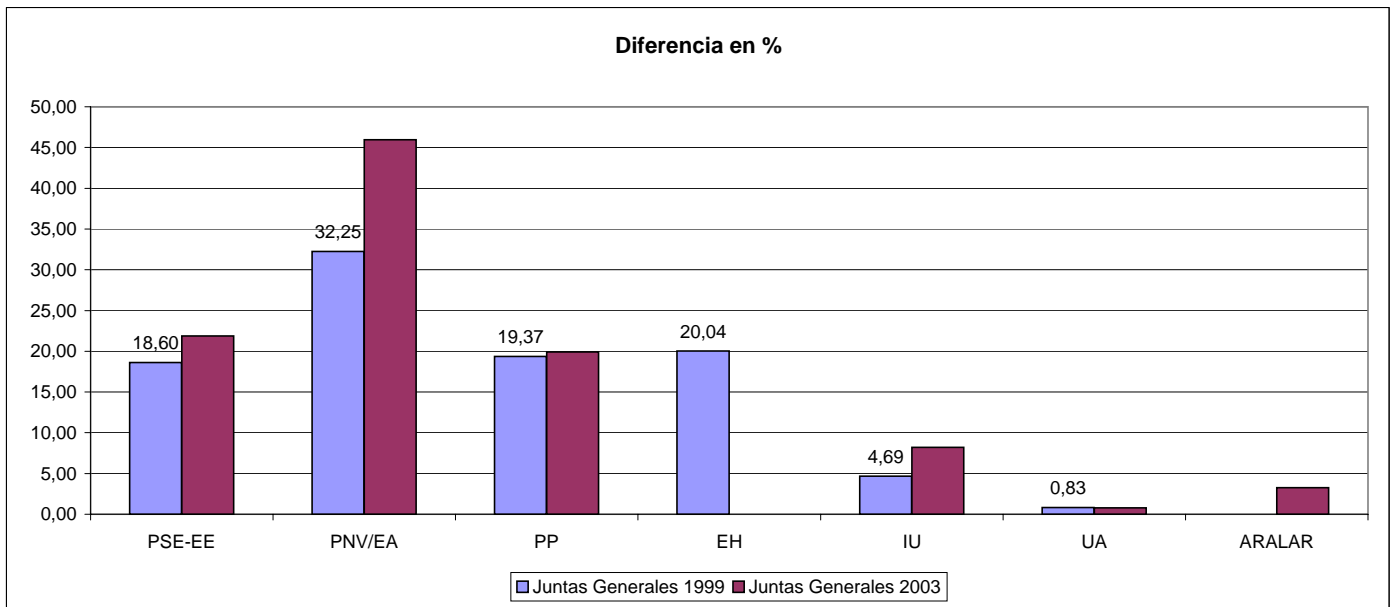

## Procesos electorales en Alava (Ayts.)

Partidos	Generales 2.000		Autonómicas 2001		Municipales 1.999			Municipales 2.003			Dif. Mun03-Mun99		
	Censo	244.490	Censo	245.803	Censo	243.813	Censo	243.745	Censo	-68	Censo	20.504	8,43%
	Participación	70,27%	Participación	79,05%	Participación	157.162	64,46%	Participación	177.666	72,89%	Participación	20.504	8,43%
	Votos	%	Votos	%	Votos	%	Esc.	Votos	%	Esc.	Votos	%	Esc.
PSE-EE	41.182	25,06	39.469	20,61	25.085	16,35	25	35.103	21,53	34	10.018	5,18	9
PP/UA			62.737	32,75									
PNV/EA			64.832	33,85	34.333	22,38	48	54.018	33,14	133	19.685	10,76	85
PNV	35.155	21,39			7.653	4,99	138	3.725	2,28	86	-3.928	-2,71	-52
PP	66.267	40,33			43.086	28,09	90	46.359	28,44	84	3.273	0,35	-6
EH			11.836	6,18	21.663	14,12	56				-21.663	-14,12	-56
IU	9.509	5,79	78.862	5,58	6.551	4,27	1	11.319	6,94	4	4.768	2,67	3
EA	7.985	4,86			3.803	2,48	27				-3.803	-2,48	-27
UA					9.680	6,31	9	6.153	3,77		-3.527	-2,54	-9
OTROS	4.227	2,57	1.232	0,64	1.545	1,01	15	6.307	3,75	37	4.762	2,74	22

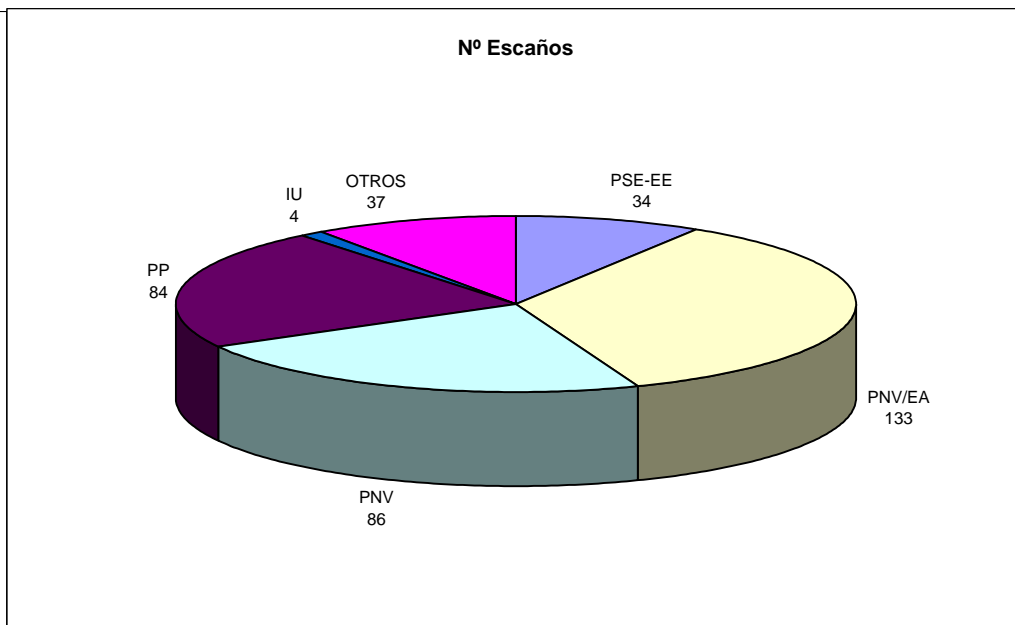
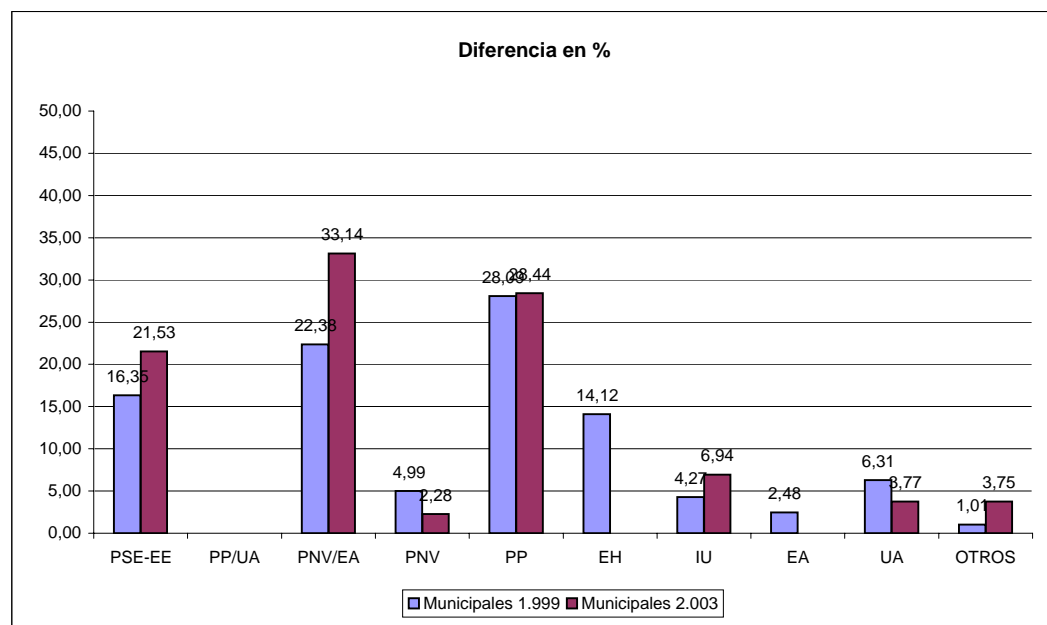

## Procesos electorales en Alava (JJ.GG.)

Partidos	Juntas Generales 1999			Juntas Generales 2003			Dif. Jun03-Jun99		
	Censo	243.388		Censo	223.747		Censo	-19.641	
	Participación	156.724	64,39%	Participación	177.683	79,41%	Participación	20.959	15,02%
	Votos	%	Esc.	Votos	%	Esc.	Votos	%	Esc.
PSE-EE	26.122	17,11	9	35.733	21,79	12	9.611	4,68	3
PNV/EA	44.166	28,93	16	59.066	36,02	19	14.900	7,09	3
PP	44.607	29,22	16	47.339	28,87	16	2.732	-0,35	
EH	21.154	13,86	6				-21.154	-13,86	-6
IU	7.181	4,70	2	11.886	7,25	3	4.705	2,55	1
UA	9.448	6,19	2	6.373	3,89	1	-3.075	-2,30	-1
OTROS				3.588	2,19		3.588	2,19	

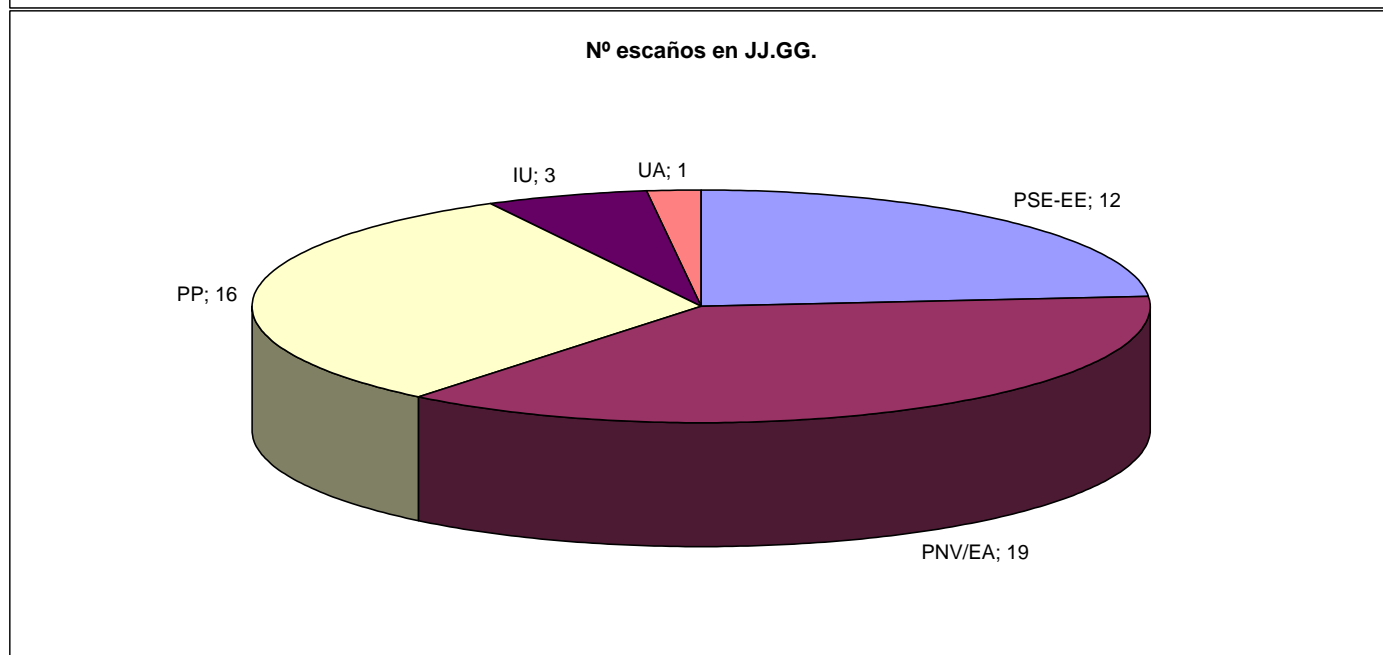
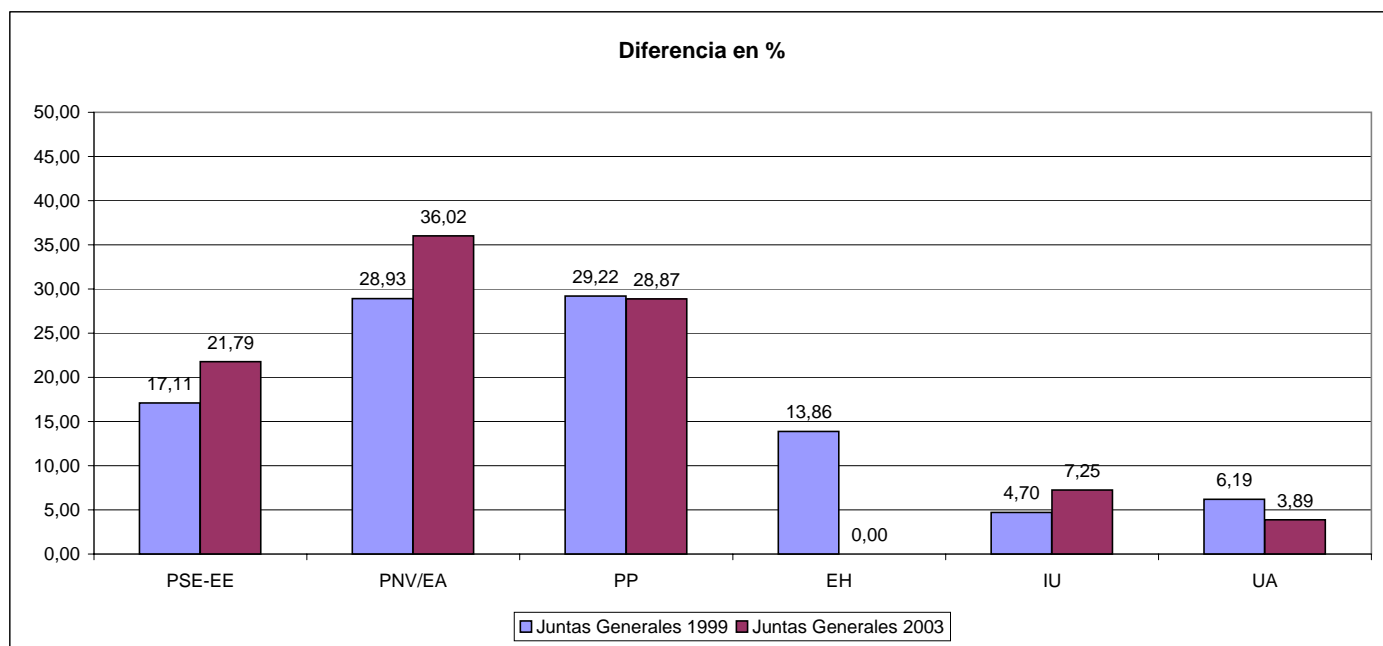

## Procesos electorales en Bizkaia (Aytos.)

Partidos	Generales 2.000		Autonómicas 2001		Municipales 1.999			Municipales 2.003			Dif. Aut01-Aut98		
	Censo	981.627	Censo	981.803	Censo	981.637	Censo	958.019	Censo	-23.618	Censo	57.500	7,58%
	Participación	66,98%	Participación	79,12%	Participación	629.400	64,12%	Participación	686.900	71,70%	Participación	57.500	7,58%
	Votos	%	Votos	%	Votos	%	Esc.	Votos	%	Esc.	Votos	%	Esc.
PSE-EE	148.670	23,49	139.684	18,20	114.266	18,57	123	125.820	19,84	130	11.554	1,27	7
PNV/EA			335.945	43,77	133.845	21,75	109	211.089	33,29	257	77.244	11,54	148
PNV	222.479	35,16			73.598	11,96	418	63.182	9,96	485	-10.416	-2,00	67
PP	177.272	28,01			112.298	18,25	87	118.290	18,65	90	5.992	0,40	3
EH			61.894	8,06	101.294	16,46	284				-101.294	-16,46	-284
IU	37.677	5,95	43.701	5,69	32.229	5,24	19	56.377	8,89	38	24.148	3,65	19
EA	33.047	5,22			19.285	3,13	66	18.731	2,95	81	-554	-0,18	15
OTROS	13.658	2,16	4.855	0,63	16.474	2,68	89	32.099	5,04	122	15.625	2,36	33

**Diferencia en %**

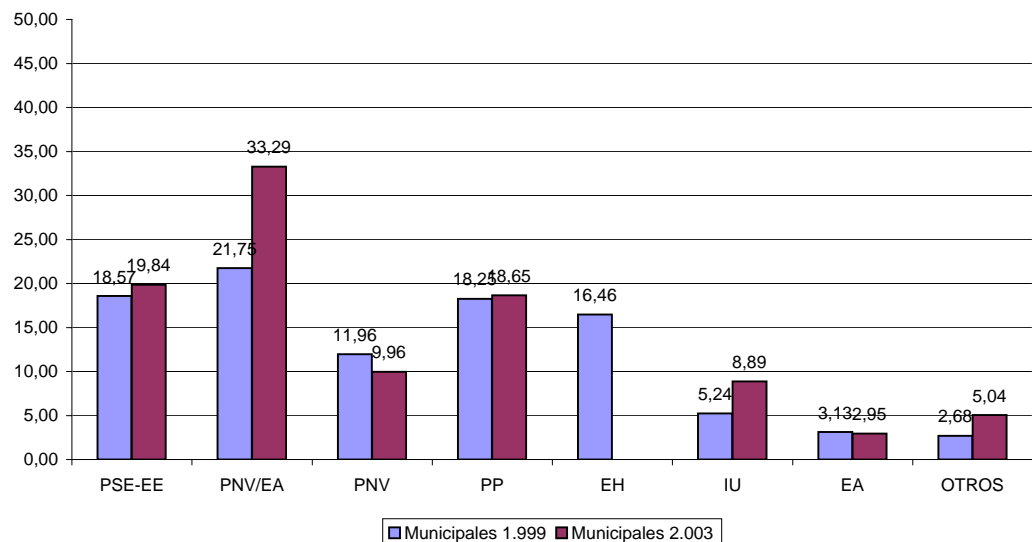

**Nº concejales**

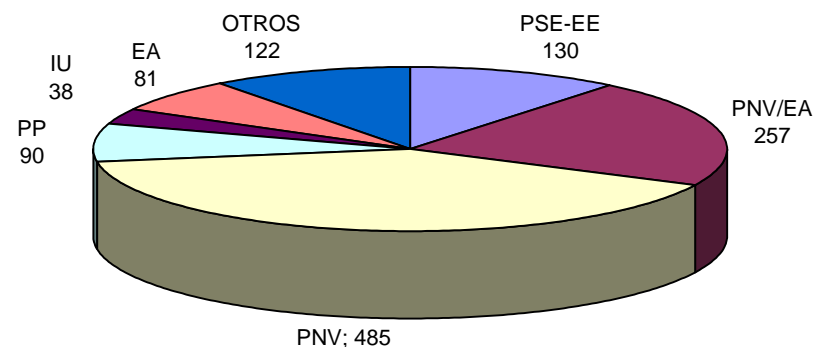

## Procesos electorales en Bizkaia (J.J.GG.)

Partidos	Juntas Generales 1999			Juntas Generales 2003			Dif. Jun03-Jun99		
	Censo	997.090		Censo	956.696		Censo	-40.394	
	Participación	628.330	63,02%	Participación	684.803	71,58%	Participación	56.473	8,56%
	Votos	%	Esc.	Nulos	40.266	5,88%	Votos	%	Esc.
	Votos	%	Esc.	Votos	%	Esc.	Votos	%	Esc.
PSE-EE	117.872	19,22	10	128.724	20,48	11	10.852	1,26	1
PNV/EA	227.768	37,14	21	296.078	47,11	27	68.310	9,97	6
PP	125.223	19,76	10	123.991	19,73	10	-1.232	-0,03	
EH	102.341	16,69	9				-102.341	-16,69	-9
IU	32.705	5,33	1	56.205	8,94	3	23.500	3,61	2
OTROS	11.431	1,86		15.076	2,40		3.645	0,54	

**Diferencia en %**

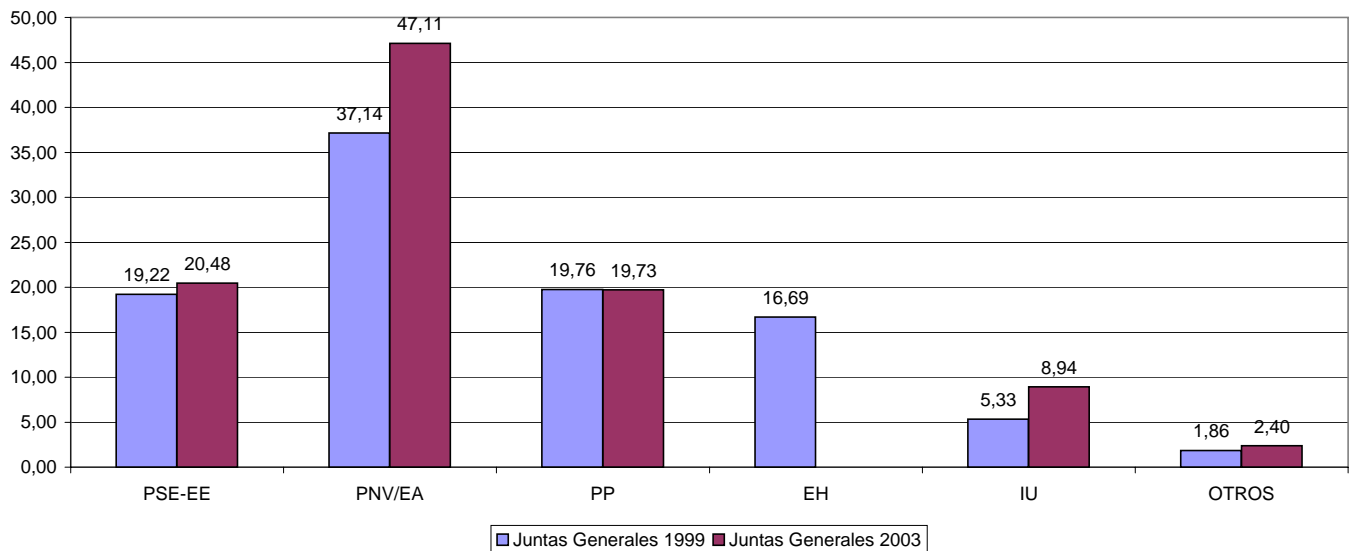

**Nº escaños en J.J.GG.**

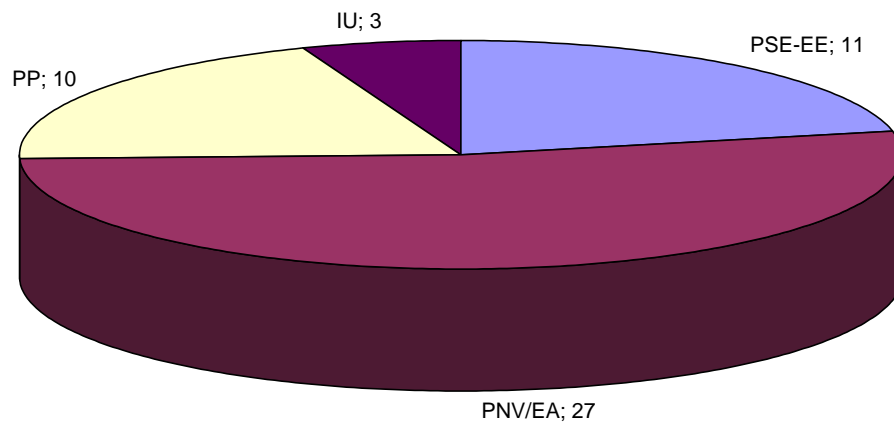



## Procesos electorales en Gipuzkoa (Aytos.)

Partidos	Generales 2.000		Autonómicas 2001		Municipales 1.999			Municipales 2.003			Dif. Aut01-Aut98		
	Censo	584.669	Censo	585.750	Censo	583.892	Censo	570.816	Censo	-13.076			
	Participación	55,87%	Participación	78,68%	Participación	385.919	66,09%	Participación	398.829	69,87%	Participación	12.910	3,78%
	Votos	%	Votos	%	Votos	%	Esc.	Votos	%	Esc.	Votos	%	Esc.
PSE-EE	76.731	24,58	74.042	16,26	80.100	21,23	95	90.208	26,87	130	10.108	5,64	35
PNV/EA			203.445	44,69	96.469	25,57	221	146.779	43,73	537	50.310	18,16	316
PNV	89.783	28,76			15.566	4,13	60				-15.566	-4,13	-60
PP	79.696	25,53			47.871	12,69	46	47.794	14,24	53	-77	1,55	7
EH			64.409	15,25	105.212	27,89	339				-105.212	-27,89	-339
IU	15.107	4,84	23.731	5,21	12.125	3,21	6	21.920	6,53	34	9.795	3,32	28
EA	45.525	14,58			13.028	3,45	48				-13.028	-3,45	-48
OTROS	5.349	1,71	1.831	0,40	6.850	1,82	121	22.797	6,82	194	15.947	5,00	73

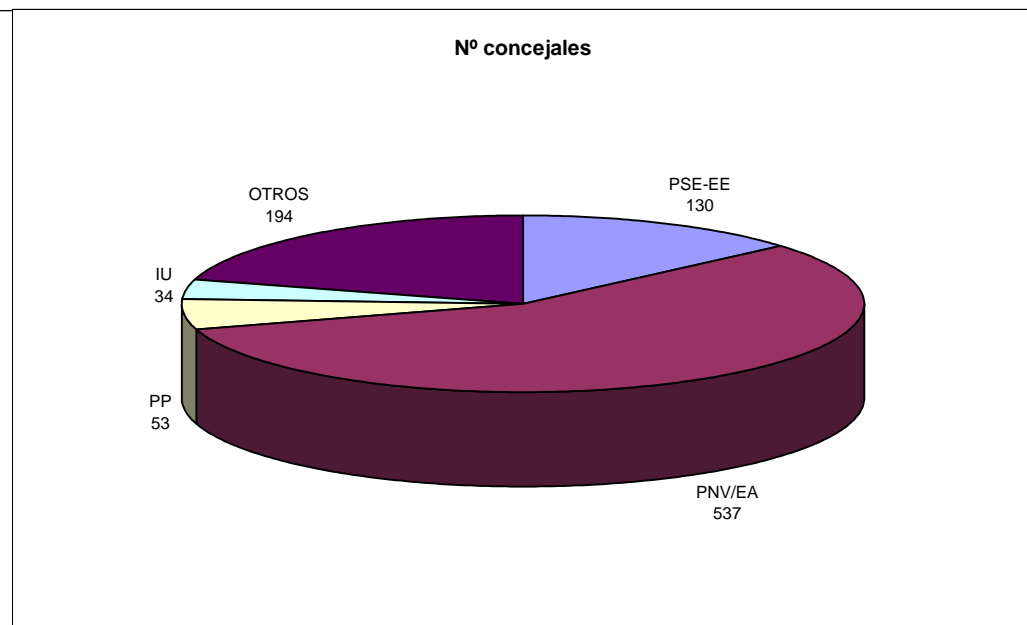
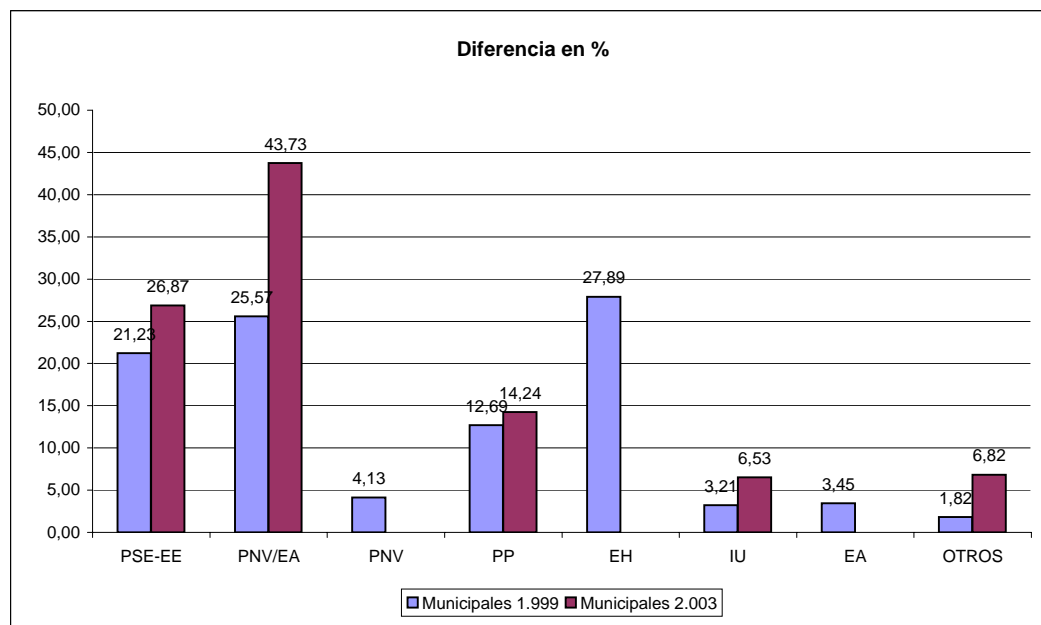

## Procesos electorales en Gipuzkoa (JJ.GG)

Partidos	Juntas Generales 1999			Juntas Generales 2003			Dif. Jun03-Jun99		
	Censo	583.327		Censo	569.600		Censo	-13.727	
	Participación	384.326	65,89%	Participación	397.752	69,83%	Participación	13.426	3,94%
	Votos	%	Esc.	Votos	%	Esc.	Votos	%	Esc.
PSE-EE	68.173	18,21	10	78.735	23,60	12	10.562	5,39	2
PNV/EA	130.031	34,73	19	156.278	46,84	27	26.247	12,11	8
PP	55.029	14,70	8	50.424	15,11	8	-4.605	0,41	
EH	105.033	28,05	14				-105.033	-28,05	-14
IU	13.639	3,64		23.298	6,98	3	9.659	3,34	3
ARALAR	2.529	0,68		18.708	5,61	1	16.179	4,93	1

**Diferencia en %**

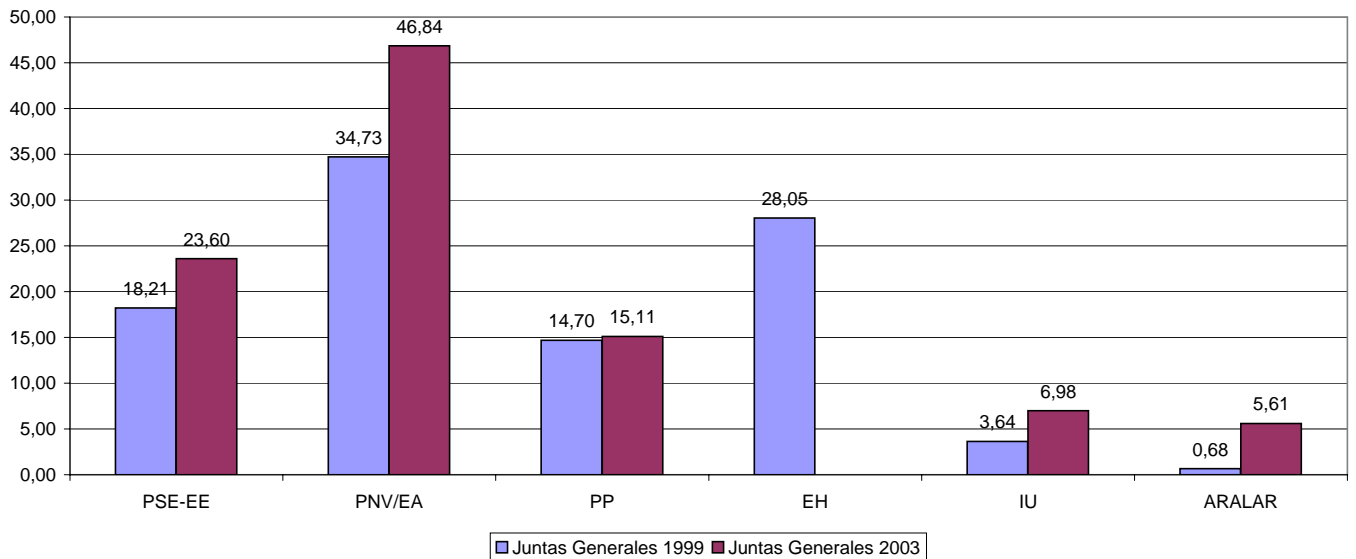

**Nº escaños en JJ.GG.**

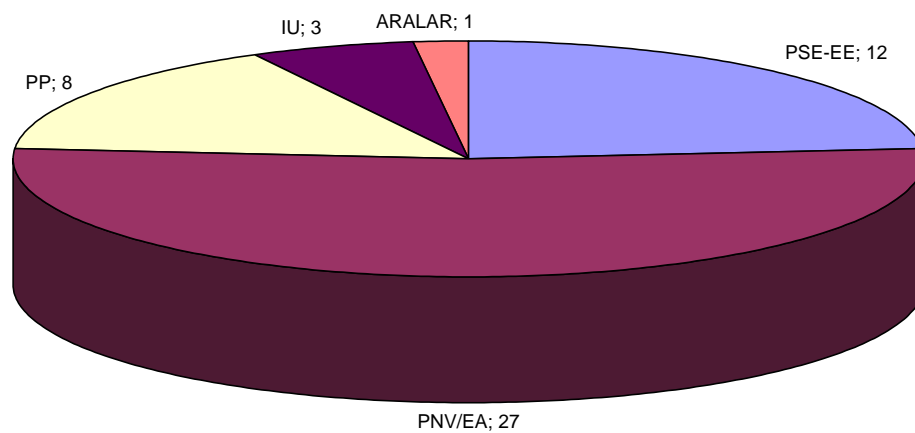

## Procesos electorales en Vitoria-Gasteiz

Partidos	Generales 2.000		Autonómicas 2001		Municipales 1.999			Municipales 2.003			Dif. Mun03-Mun99			
	Censo	183.211	Censo	183.659	Censo	184.452	Censo	185.853	Censo	1.401	Participación	-25.899	Participación	8,73%
	Participación	71,83%	Participación	78,81%	Participación	157.158	Participación	131.259	Participación	70,63%	Participación		Participación	
	Votos	%	Votos	%	Votos	%	Esc.	Votos	%	Esc.	Votos	%	Esc.	
PSE-EE	34.132	27,17	32.882	23,07	21.069	18,90	5	30.033	24,26	7	8.964	5,36	2	
PP/UA			50.248	35,25										
PNV/EA			41.521	29,13	27.760	24,90	7	36.852	29,77	9	9.092	4,87	2	
PNV	21.876	17,41												
PP	53.132	42,30			34.847	31,25	9	38.202	30,86	9	3.355	-0,39		
EH			7.363	5,17	13.088	11,74	3				-13.088	-11,74	-3	
IU	7.877	6,27	9.503	6,67	5.808	5,21		10.058	8,13	2	4.250	2,92	2	
EA	5.082	4,05												
UA					8.484	7,61	2	5.667	4,58		-2.817	-3,03	-2	
OTROS	3.522	2,80	1.017	0,71	437	0,39		2.965	2,40		2.528	2,01		

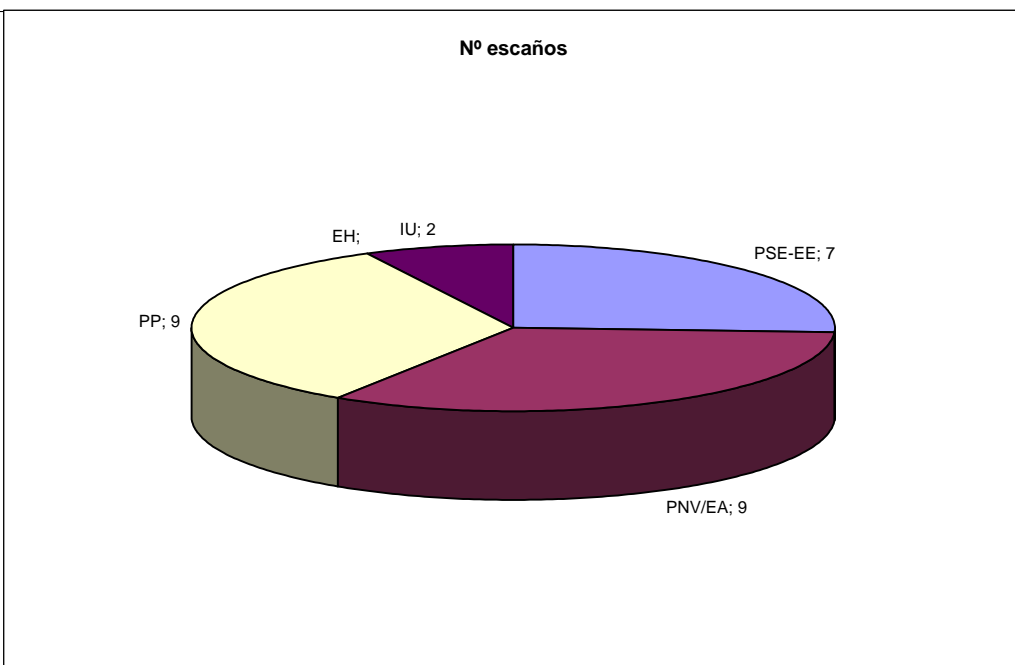
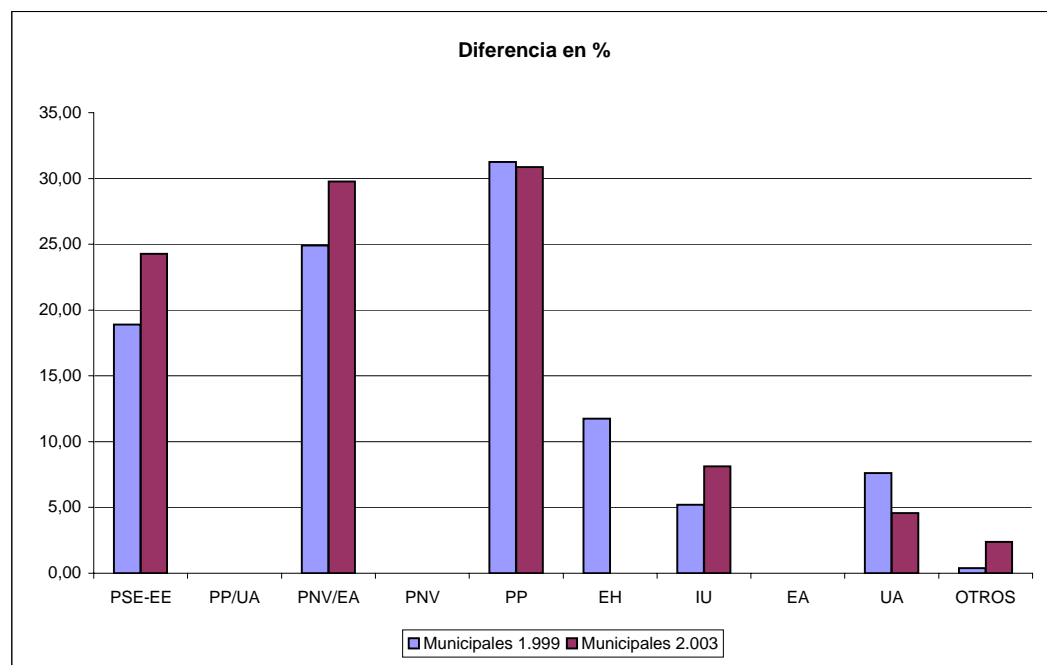

## Procesos electorales en Bilbao

Partidos	Generales 2.000		Autonómicas 2001		Municipales 1.999			Municipales 2003			Dif. Mun99-Mun03		
	Censo	304.061	Censo	302.052	Censo	313.640		Censo	320.432		Censo	6.792	
	Participación	69,69%	Participación	79,15%	Participación	1.904	60,70%	Participación	209.190	65,28%	Participación	207.286	4,58%
	Votos	%	Votos	%	Votos	%	Esc.	Votos	%	Esc.	Votos	%	Esc.
PSE-EE	45.601	22,39	43.122	18,27	31.183	16,71	5	37.206	18,92	5	6023	2,21	
PNV/EA			91.639	38,83	58.772	31,50	9	82.176	41,79	13	23404	10,29	4
PNV	63.493	31,17											
PP	69.648	34,19	71.030	30,10	47.299	25,35	8	51.490	26,19	8	4191	0,84	
EH			13.852	5,87	23.740	12,72	4				-23740	-12,72	-4
IU	12.243	6,01	14.824	6,28	9.980	5,35	1	20.308	10,33	3	10328	4,98	2
EA	7.705	3,78											
OTROS	4.989	2,45	1.546	0,66	15.611	8,37	2	5.453	2,77		-10158	-5,60	-2

**Diferencia en %**

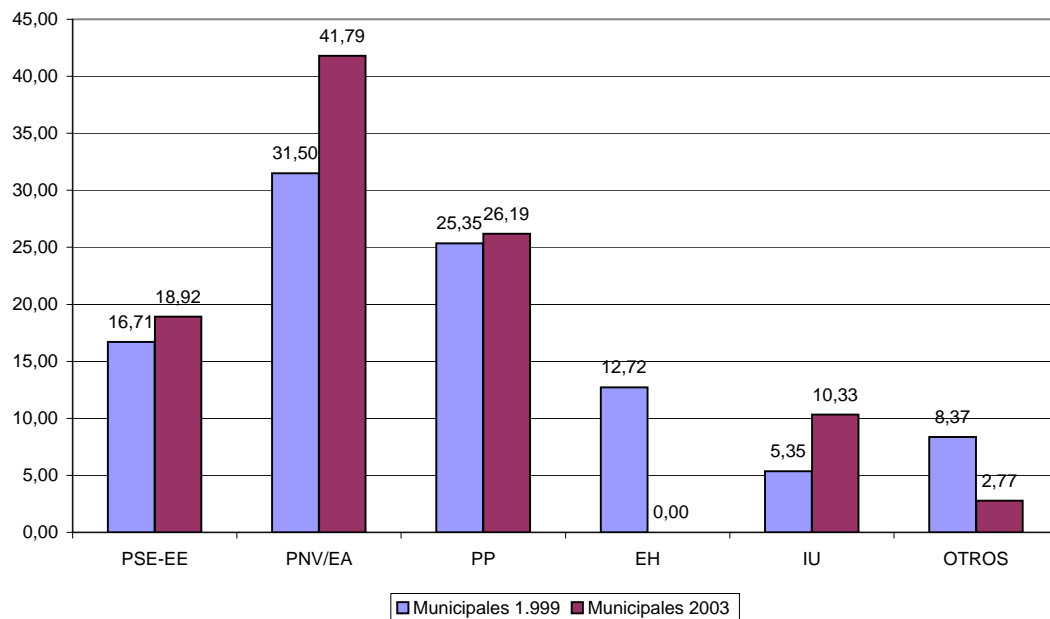

**Nº Concejales**

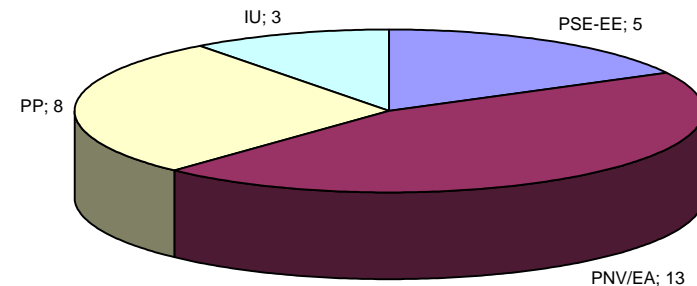

## Procesos electorales en Donostia-San Sebastian

Partidos	Generales 2.000		Autonómicas 2001		Municipales 1.999			Municipales 2003			Dif. Mun03-Mun99		
	Censo	153.727	Censo	153.884	Censo	157.749		Censo	151.736		Censo	-6.013	
	Participación	63,21%	Participación	79,90%	Participación	100.265	63,56%	Participación	104.343	68,80%	Participación	4.078	5,24%
	Votos	%	Votos	%	Votos	%	Esc.	Votos	%	Esc.	Votos	%	Esc.
PSE-EE	21.981	23,92	21.846	18,14	29.977	30,45	9	33.349	36,10	10	3372	5,65	1
PNV/EA			46.244	38,40	23.440	23,81	7	27.855	30,20	9	4415	6,39	2
PNV	19.680	21,42											
PP	31.269	34,03	32.045	26,61	20.943	21,27	6	22.260	24,10	7	1317	2,83	1
EH			12.426	10,32	19.567	19,87	5				-19567	-19,87	-5
IU	4.668	5,08	7.429	6,17	3.119	3,17		4.895	5,30	1	1776	2,13	1
EA	12.504	13,61											
OTROS	1.792	1,95	422	0,35	1.415	1,44		3.917	4,30		2502	2,86	

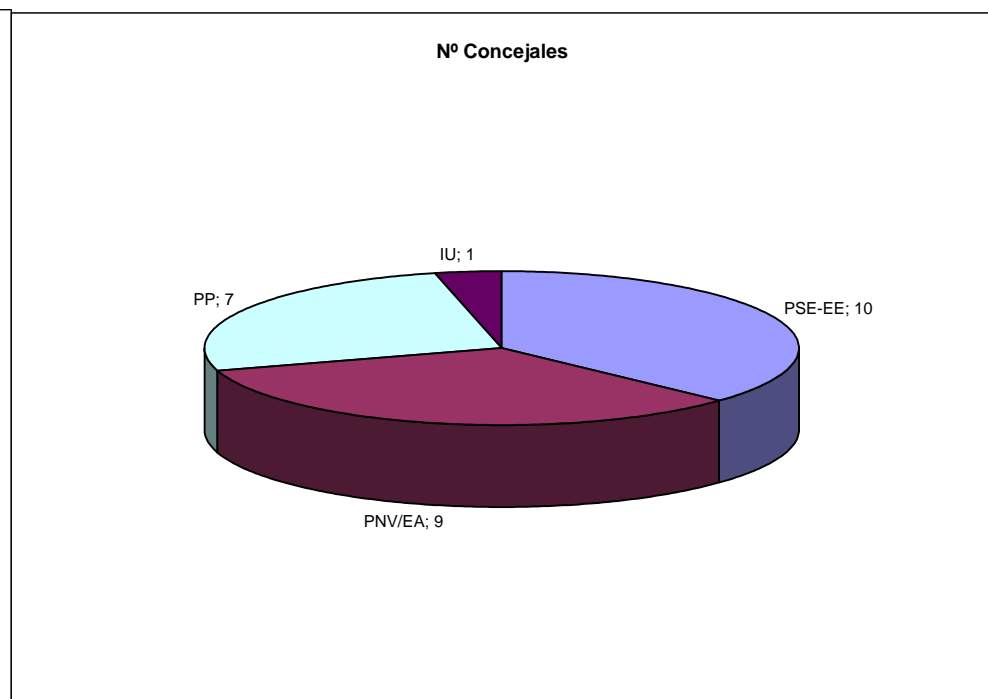
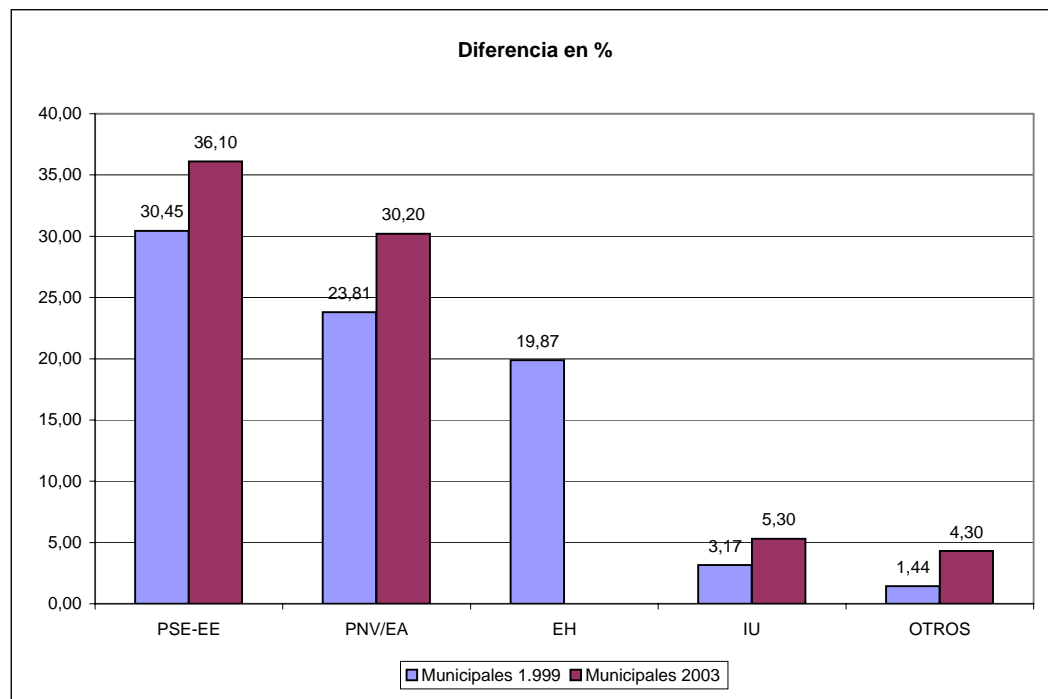

## Procesos electorales en Abadiño

Partidos	Generales 2.000		Autonómicas 2001		Municipales 1.999			Municipales 2003			Dif. Mun99-Mun03		
	Censo	5.712	Censo	5.735	Censo	5.711		Censo	5.917		Censo	206	
	Participación	58,11%	Participación	79,77%	Participación	3.986	69,80%	Participación	4.347	73,47%	Participación	361	3,67%
	Votos	%	Votos	%	Votos	%	Esc.	Votos	%	Esc.	Votos	%	Esc.
PSE-EE	733	22,86	725	15,99	241	6,12	1	254	7,09	1	13	0,97	
PNV/EA			1.936	42,71				1.500	41,88	6	1500	41,88	6
PNV	1.199	37,39			1.102	28,01	4				-1102	-28,01	-4
PP	876	27,32	938	20,69	257	6,53	1	288	8,04	1	31	1,51	
EH			688	15,18	957	24,32	3				-957	-24,32	-3
IU	164	5,11	212	4,68	208	5,29		330	9,21	1	122	3,92	1
EA	151	4,71			133	3,38					-133	-3,38	
OTROS	84	2,62	34	0,75	1.037	26,35	4	1.210	33,78	4	173	7,43	

**Diferencia en %**

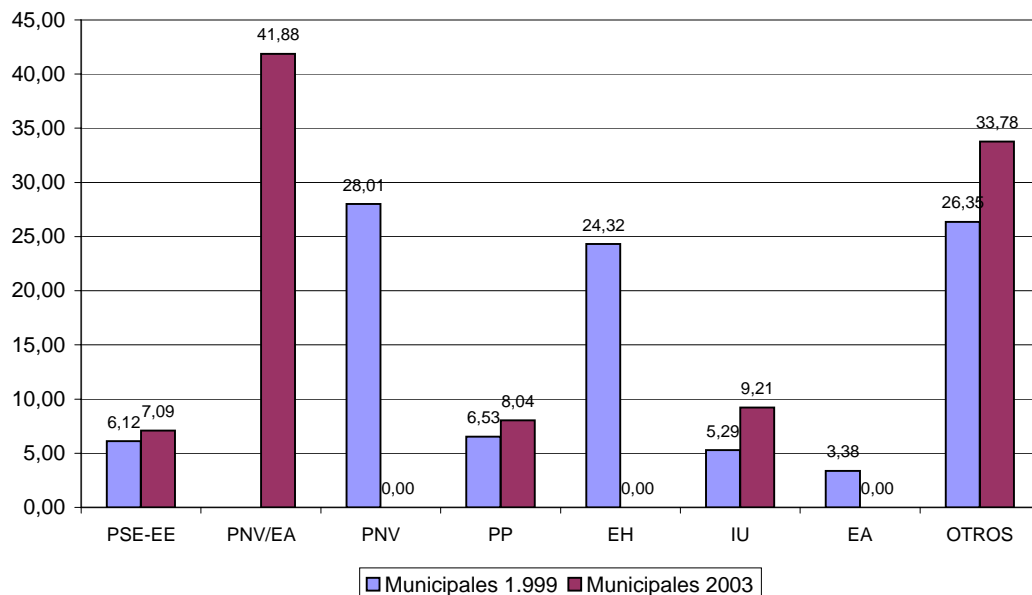

**Nº de concejales**

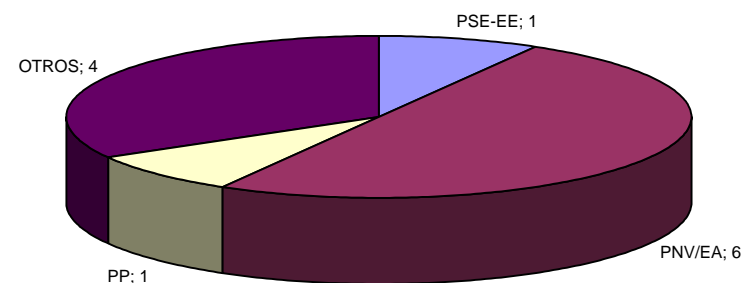

## Procesos electorales en Abanto y Ciervana

Partidos	Generales 2.000		Autonómicas 2001		Municipales 1.999			Municipales 2003			Dif. Mun99-Mun03		
	Censo	7.611	Censo	7.620	Censo	7.747		Censo	7.960		Censo	213	
	Participación	65,22%	Participación	76,72%	Participación	4.883	63,03%	Participación	5.440	68,34%	Participación	557	5,31%
	Votos	%	Votos	%	Votos	%	Esc.	Votos	%	Esc.	Votos	%	Esc.
PSE-EE	1.779	37,44	1.601	27,74	1.417	30,00	5	1.286	26,29	4	-131	-3,71	-1
PNV/EA			2.435	42,19									
PNV	1.401	29,48			1.131	23,95	3	1.635	33,43	5	504	9,48	2
PP	755	15,89	705	12,21	238	5,04		280	5,72		42	0,68	
EH			477	8,26	750	15,88	2				-750	-15,88	-2
IU	498	10,48	524	9,08	358	7,58	1	499	10,20	1	141	2,62	
EA	224	4,71			98	2,07		242	4,95		144	2,88	
OTROS	95	2,00	30	0,52	731	15,48	2	949	19,40	3	218	3,92	1

**Diferencia en %**

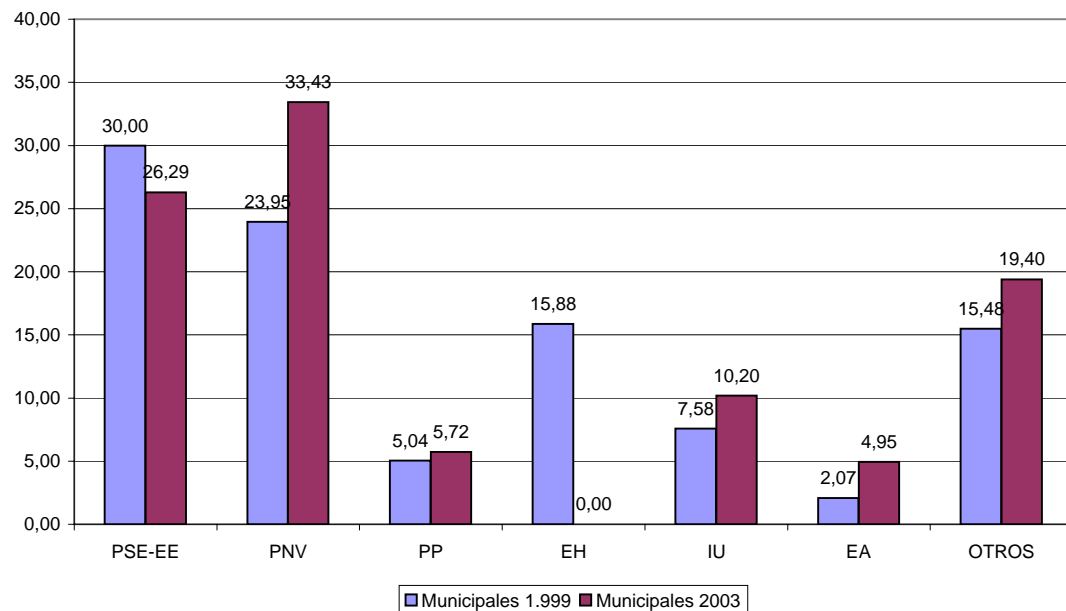

**Nº de concejales**

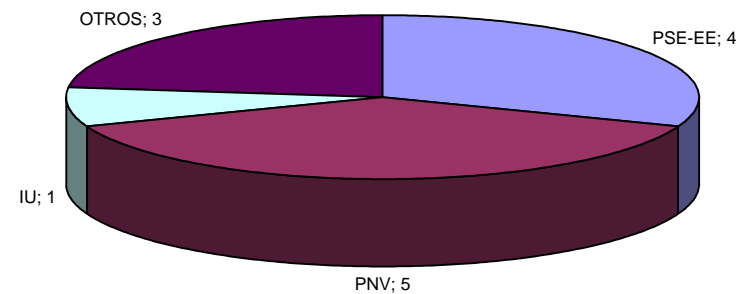

## Procesos electorales en Alegria-Dulanzi

Partidos	Generales 2.000		Autonómicas 2001		Municipales 1.999			Municipales 2003			Dif. Mun03-Mun99		
	Censo	1.120	Censo	1.190	Censo	1.078	Censo	1.401	Censo	323	Censo	323	
	Participación	70,36%	Participación	83,95%	Participación	810	75,14%	Participación	1055	75,30%	Participación	245	0,16%
	Votos	%	Votos	%	Votos	%	Esc.	Votos	%	Esc.	Votos	%	Esc.
PSE-EE	159	21,03	180	18,15	114	14,49	1	176	19,36	2	62	4,87	1
PP/UA			229	23,08									
PNV/EA			430	43,35				447	49,17	5	447	49,17	5
PNV	230	30,42			236	29,99	3				-236	-29,99	-3
PP	262	34,66			56	7,12		164	18,04	1	108	10,92	1
EH			82	8,27	119	15,12	1				-119	-15,12	-1
IU	33	4,37	63	6,35				119	13,09	1	119	13,09	1
EA	62	8,20			244	31,00	4				-244	-31,00	-4
UA					18	2,29		3	0,33		-15	-1,96	
OTROS	10	1,32	8	0,81									

**Diferencia en %**

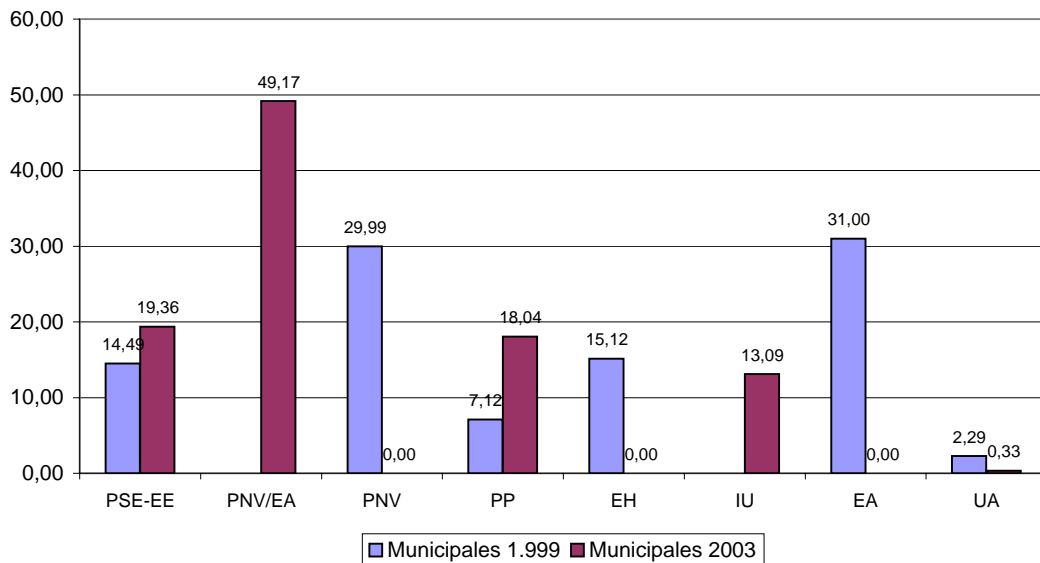

**Nº Concejales**

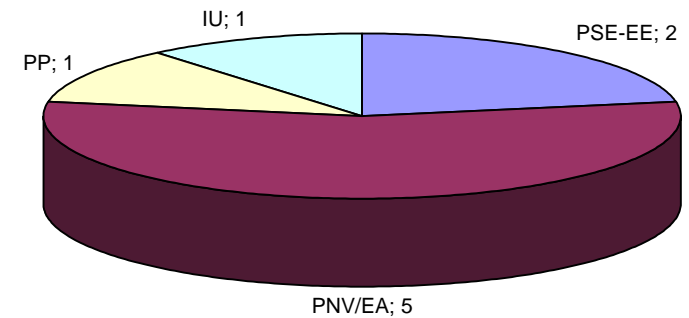



## Procesos electorales en Alonsotegui

Partidos	Generales 2.000		Autonómicas 2001		Municipales 1.999			Municipales 2003			Dif. Mun99-Mun03		
	Censo	2.458	Censo	2.396	Censo	2.491	79,81%	Censo	2.374	80,54%	Censo	-117	0,73%
	Participación	72,58%	Participación	85,56%	Participación	1.988		Participación	1.912		Participación	-76	
Votos	%	Votos	%	Votos	%	Esc.	Votos	%	Esc.	Votos	%	Esc.	
PSE-EE	279	5,46	226	11,17	106	5,46		154	9,13	1	48	3,67	1
PNV/EA			1.024	59,52									
PNV	821	48,27			745	38,38	5	824	48,87	7	79	10,49	2
PP	268	15,76	271	13,40	123	6,34		97	5,75		-26	-0,59	
EH			210	10,38	336	17,31	2				-336	-17,31	-2
IU	59	3,47	106	5,24	31	1,60		53	3,14		22	1,54	
EA	262	15,40			329	16,95	2	232	13,76	1	-97	-3,19	-1
OTROS	12	0,71	6	0,30				316	18,74	2	316	18,74	2

**Diferencia en %**

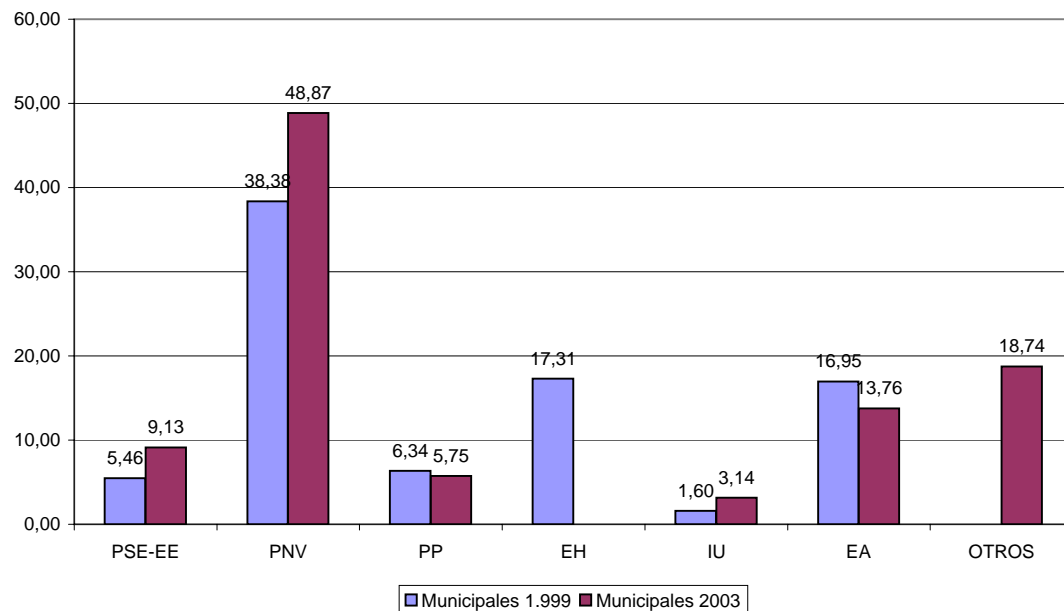

**Nº de concejales**

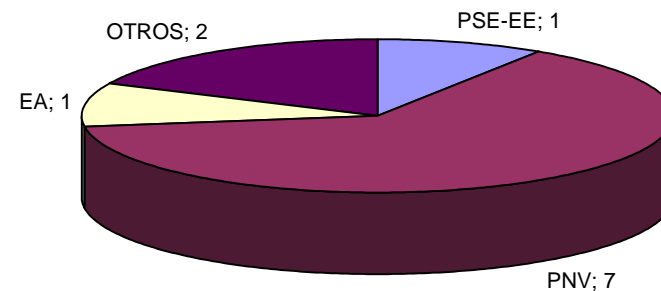

## Procesos electorales en Amorebieta-Etxano

Partidos	Generales 2.000		Autonómicas 2001		Municipales 1.999			Municipales 2003			Dif. Mun99-Mun03		
	Censo	133.680	Censo	13.775	Censo	13.788		Censo	13.842		Censo	54	
	Participación	63,02%	Participación	86,45%	Participación	9.869	71,58%	Participación	10.337	74,68%	Participación	468	3,10%
	Votos	%	Votos	%	Votos	%	Esc.	Votos	%	Esc.	Votos	%	Esc.
PSE-EE	1.650	19,74	1.532	13,47	1.210	12,57	2	1.299	13,12	2	89	0,55	
PNV/EA			5.997	52,73									
PNV	3.989	47,72			3.779	39,24	8	3.937	39,78	8	158	0,54	
PP	1.320	15,79	1.540	13,54	874	9,08	1	905	9,14	1	31	0,06	
EH			1.573	13,83	2.339	24,31	4				-2339	-24,31	-4
IU	605	7,24	651	5,72	749	7,78	1	948	9,58	1	199	1,80	
EA	639	7,64			675	7,01	1	908	9,17	1	233	2,16	
OTROS	156	1,87	79	0,69				1.901	19,21	4	1901	19,21	4

**Diferencia en %**

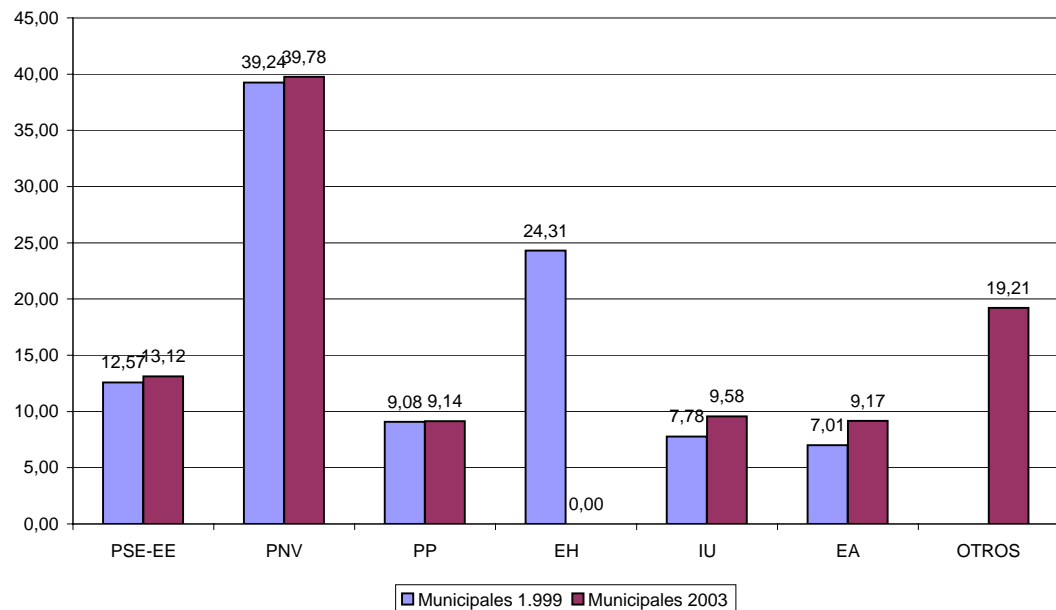

**Nº Concejales**

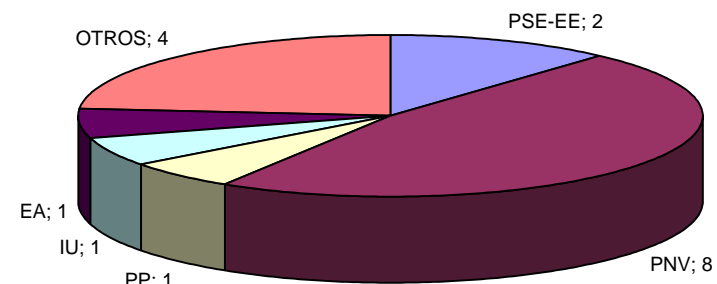

## Procesos electorales en Amurrio

Partidos	Generales 2.000		Autonómicas 2001		Municipales 1.999			Municipales 2003			Dif. Mun03-Mun99		
	Censo	8.123	Censo	8.140	Censo	8.178	Censo	8.137	Censo	-41	Censo		
	Participación	68,47%	Participación	83,99%	Participación	6.116	74,79%	Participación	6181	75,96%	Participación	65	1,17%
	Votos	%	Votos	%	Votos	%	Esc.	Votos	%	Esc.	Votos	%	Esc.
PSE-EE	970	18,10	869	12,85	540	9,04	1	692	12,62	1	152	3,58	
PP/UA			1.232	18,21									
PNV/EA			3.790	56,02				3.234	58,97	9	3234	58,97	9
PNV	1.998	37,28			1.088	18,21	2				-1088	-18,21	-2
PP	1.366	25,49			1.096	18,34	2	944	17,21	2	-152	-1,13	
EH			607	8,97	1.164	19,48	3				-1164	-19,48	-3
IU	212	3,96	235	3,47	131	2,19		177	3,23		46	1,04	
EA	725	13,53			1.924	32,20	5				-1924	-32,20	-5
UA					32	0,54		64	1,17		32	0,63	
ARALAR	88	1,64	32	0,47				373	6,80	1	373	6,80	1

**Diferencia en %**

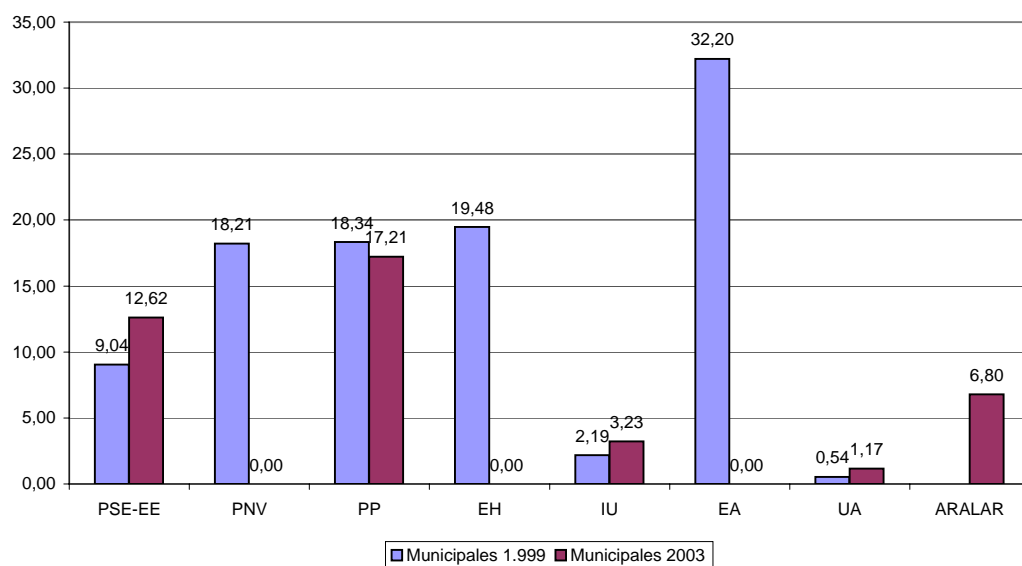

**Nº Concejales**

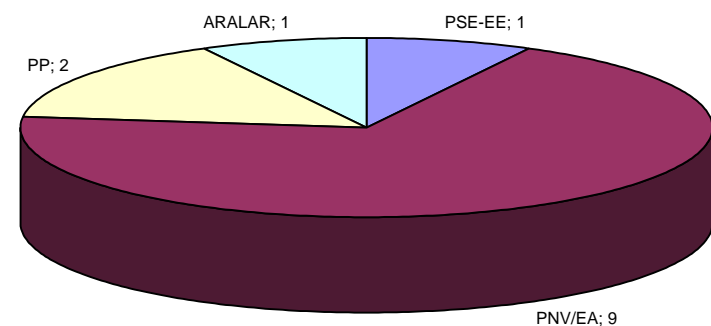

## Procesos electorales en Andoain

Partidos	Generales 2.000		Autonómicas 2001		Municipales 1.999			Municipales 2003			Dif. Mun03-Mun99		
	Censo	12.102	Censo	12.035	Censo	12.274		Censo	11.831		Censo	-443	
	Participación	53,70%	Participación	77,06%	Participación	7.806	63,60%	Participación	8.113	68,57%	Participación	307	4,97%
	Votos	%	Votos	%	Votos	%	Esc.	Votos	%	Esc.	Votos	%	Esc.
PSE-EE	2.064	33,07	2.043	22,25	2.224	29,07	5	2.566	38,82	7	342	9,75	2
PNV/EA			3.309	36,05	2.065	26,99	5	2.677	40,50	7	612	13,51	2
PNV	1.379	22,09											
PP	1.559	24,98	1.662	18,10				727	11,00	2	727	11,00	2
EH			1.534	16,71	2.287	29,89	5				-2287	-29,89	-5
IU	381	6,10	581	6,33	265	3,46		526	7,96	1	261	4,50	1
EA	703	11,26											
OTROS	156	2,50	51	0,56									

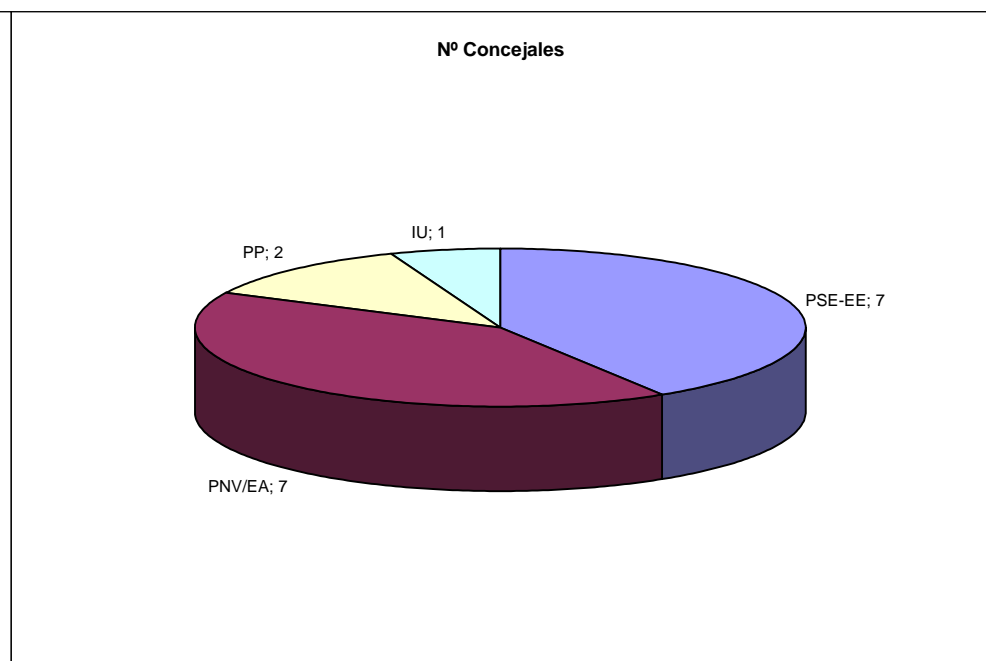
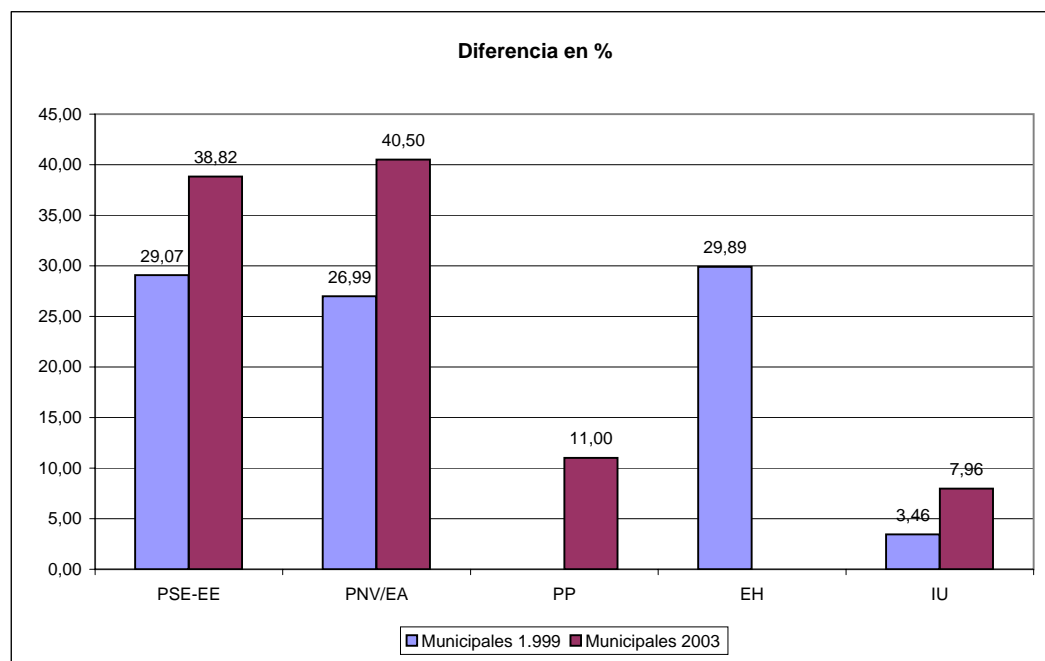

## Procesos electorales en Antzuola

Partidos	Generales 2.000		Autonómicas 2001		Municipales 1.999			Municipales 2003			Dif. Mun03-Mun99		
	Censo	1.617	Censo	1.613	Censo	1.630		Censo	1.652		Censo	22	
	Participación	46,57%	Participación	86,92%	Participación	1.310	80,37%	Participación	1.291	78,15%	Participación	-19	-2,22%
	Votos	%	Votos	%	Votos	%	Esc.	Votos	%	Esc.	Votos	%	Esc.
PSE-EE	187	25,34	142	10,21	158	11,82	1	142	16,65	1	-16	4,83	
PNV/EA			713	51,26				615	72,10	8	615	72,10	8
PNV	313	42,41			431	32,24	3				-431	-32,24	-3
PP	73	9,89	99	7,12				39	4,57		39	4,57	
EH			388	27,89	543	40,61	4				-543	-40,61	-4
IU	20	2,71	46	3,31									
EA	144	19,51			182	13,61					-182	-13,61	
OTROS	1	0,14	3	0,22									

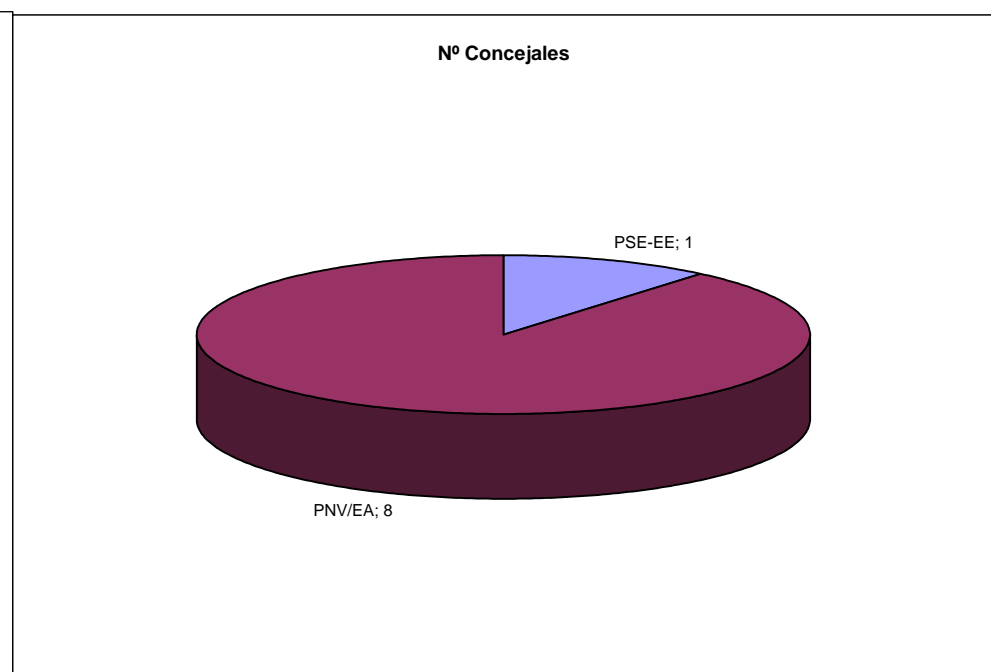
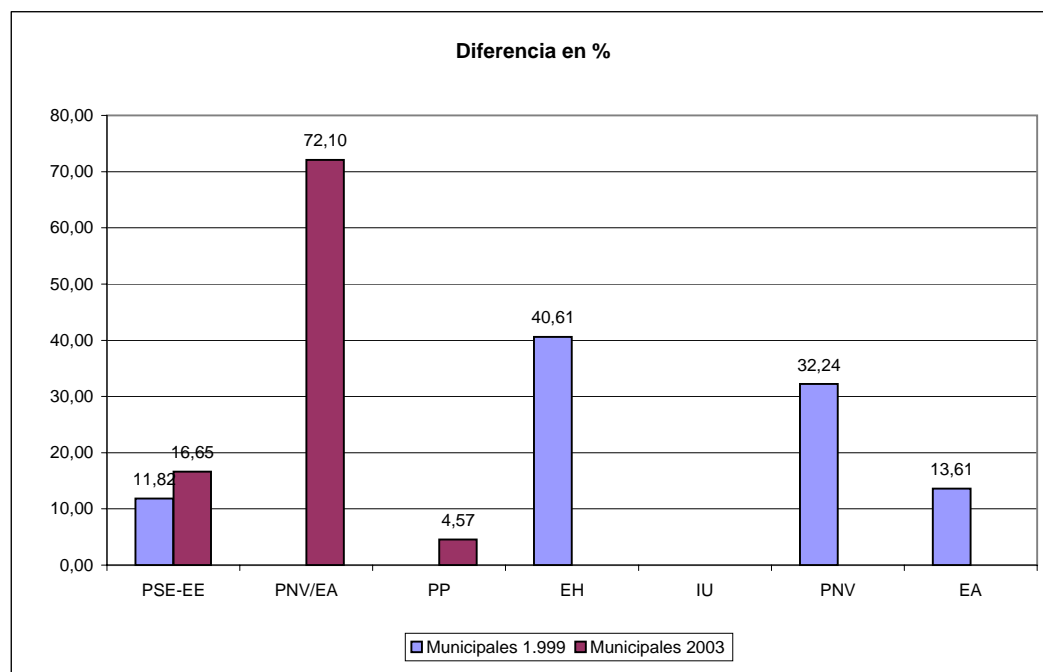

## Procesos electorales en Aretxabaleta

Partidos	Generales 2.000		Autonómicas 2001		Municipales 1.999			Municipales 2003			Dif. Mun03-Mun99		
	Censo	5.128	Censo	5.192	Censo	5.131		Censo	5.299		Censo	168	
	Participación	49,47%	Participación	82,65%	Participación	3.703	72,17%	Participación	3.765	71,05%	Participación	62	-1,12%
	Votos	%	Votos	%	Votos	%	Esc.	Votos	%	Esc.	Votos	%	Esc.
PSE-EE	530	21,56	525	12,37	425	11,71	1	399	12,97	1	-26	1,26	
PNV/EA			2.200	51,83	1.360	37,49	5	1.298	42,18	6	-62	4,69	1
PNV	935	38,04											
PP	410	16,68	462	10,88				231	7,51	1	231	7,51	1
EH			843	19,86	1.444	39,80	6				-1444	-39,80	-6
IU	121	4,92	196	4,62	145	4,00		235	7,64	1	90	3,64	1
EA	434	17,66											
OTROS	28	1,14	19	0,46				875	28,44	4	875	28,44	4

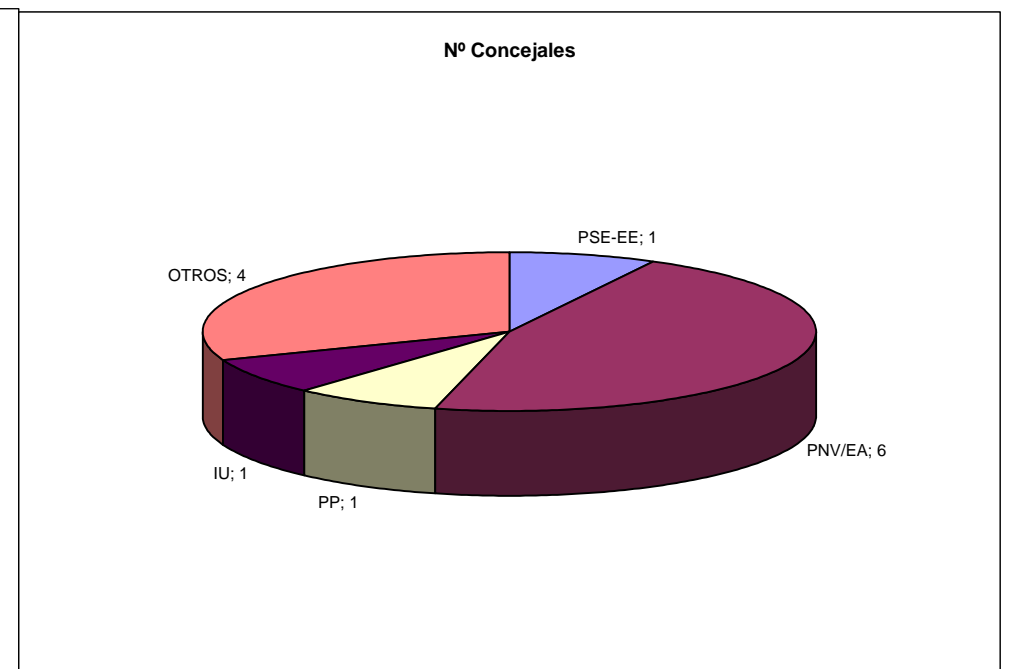
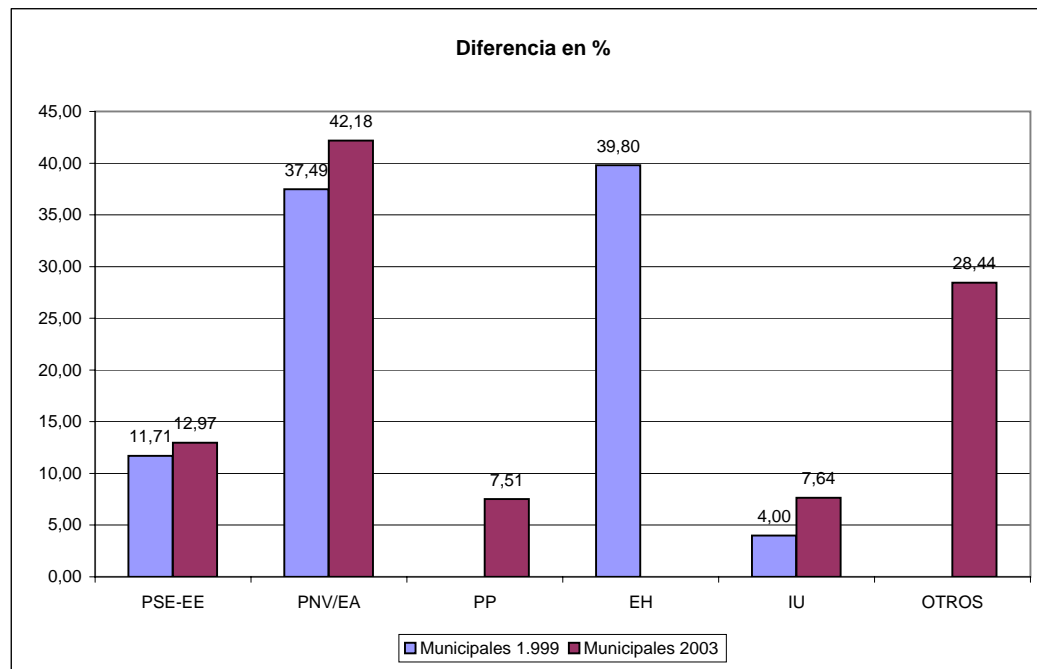

## Procesos electorales en Armiñon

Partidos	Generales 2.000		Autonómicas 2001		Municipales 1.999			Municipales 2003			Dif. Mun03-Mun99			
	Censo	134	Censo	140	Censo	143		Censo	161		Censo	18		
	Participación	86,57%	Participación	87,86%	Participación	106	74,13%	Participación	126	78,26%	Participación	20	4,13%	
	Votos	%	Votos	%	Nulos	Votos	%	Esc.	Nulos	6	4,76%	Votos	%	Esc.
PSE-EE	17	15,74	14	11,57					34	28,33	2	34	28,33	2
PP/UA			70	57,85										
PNV/EA			33	27,27										
PNV	23	21,30			39	42,39	1					-39	-42,39	-1
PP	64	59,26			50	54,35	4		40	33,33	3	-10	-21,02	-1
EH			4	3,31										
IU	2	1,85												
EA	2	1,85												
UA					3	3,26			3	2,50			-0,76	
OTROS									30	25,00		30	25,00	

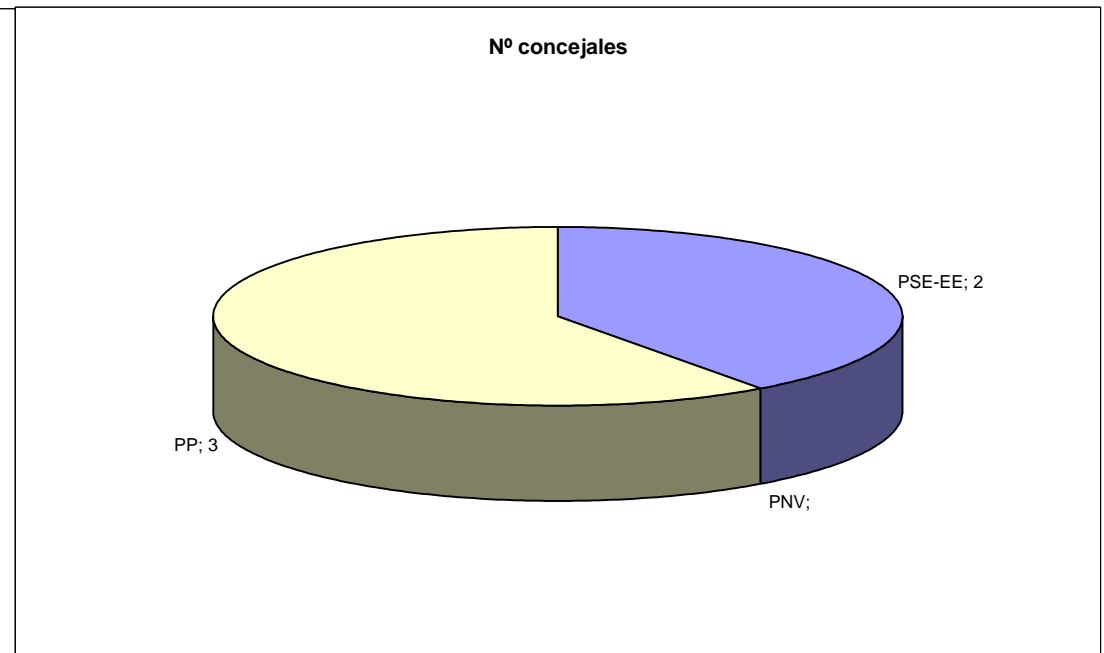
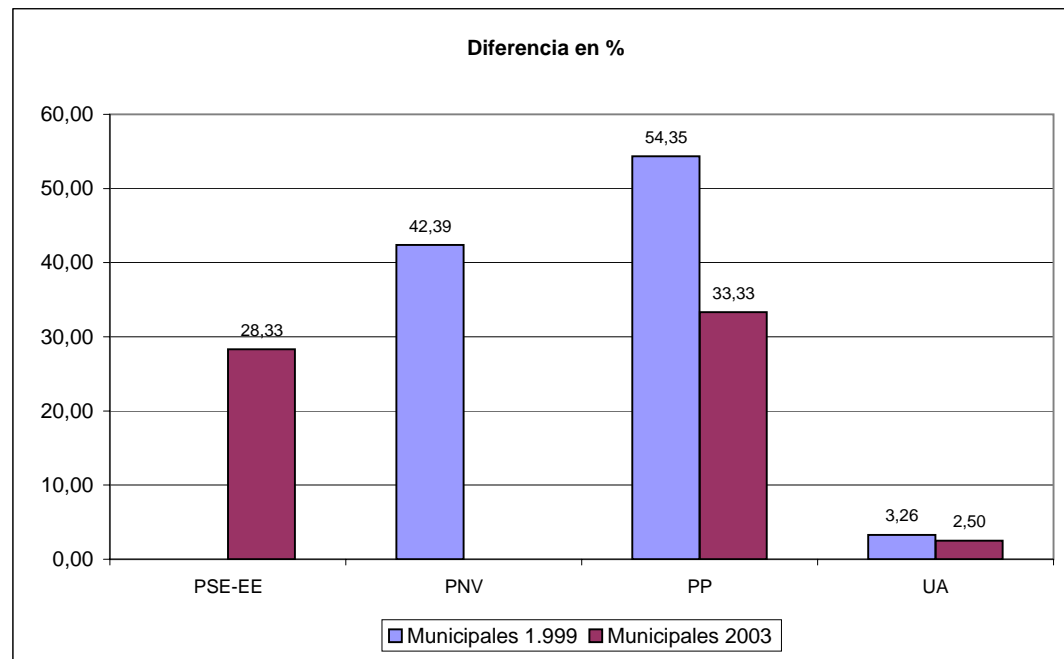

## Procesos electorales en Arrazua-Ubarrundia

Partidos	Generales 2.000		Autonómicas 2001		Municipales 1.999			Municipales 2003			Dif. Mun03-Mun99		
	Censo	635	Censo	647	Censo	659	Censo	648	Censo	-11	Censo		
	Participación	67,87%	Participación	82,84%	Participación	436	66,16%	Participación	491	75,77%	Participación	55	9,61%
	Votos	%	Votos	%	Votos	%	Esc.	Votos	%	Esc.	Votos	%	Esc.
PSE-EE	73	17,85	69	12,95	69	16,91	1	76	17,04	1	7	0,13	
PP/UA			148	27,77									
PNV/EA			240	45,03									
PNV	140	34,23			166	40,69	4	266	59,64	5	100	18,95	1
PP	157	38,39			78	19,12	1	93	20,85	1	15	1,73	
EH			51	9,57	73	17,89	1				-73	-17,89	-1
IU	18	4,40	24	4,50									
EA	15	3,67											
UA					22	5,39		11	2,47		-11	-2,92	
OTROS	6	1,47	1	0,19									

**Diferencia en %**

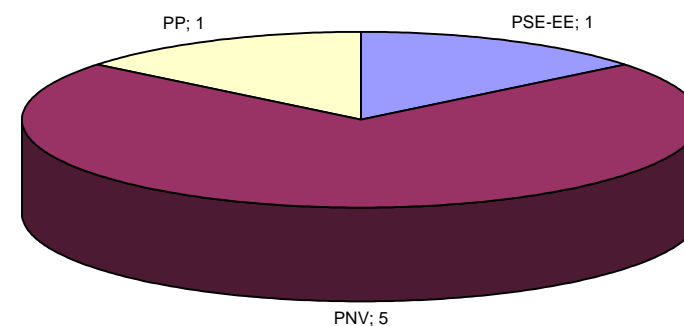
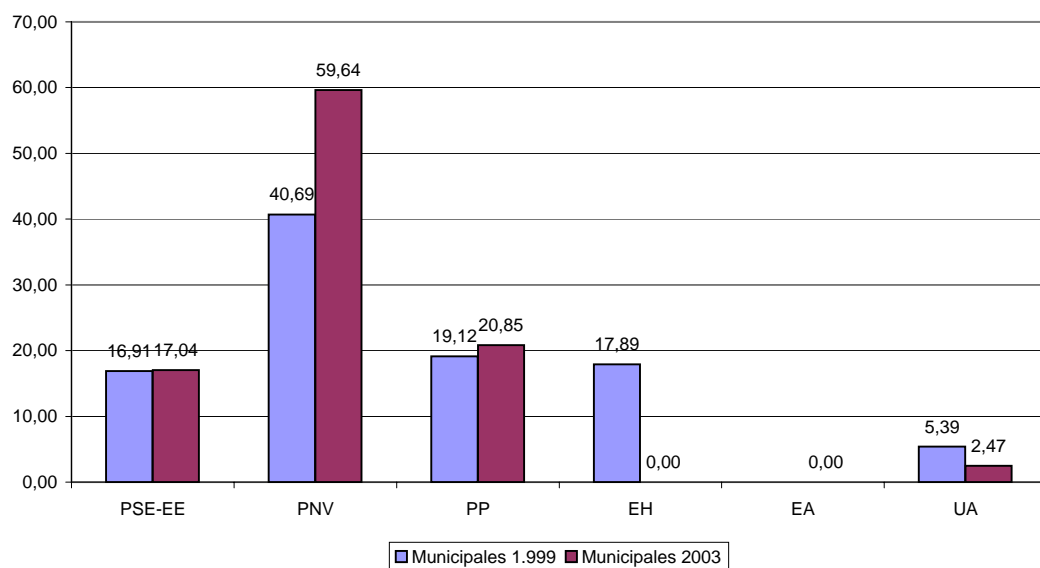



## Procesos electorales en Arrigorriaga

Partidos	Generales 2.000		Autonómicas 2001		Municipales 1.999			Municipales 2003			Dif. Mun99-Mun03		
	Censo	8.609	Censo	8.757	Censo	8.626	Esc.	Censo	9.484	Esc.	Censo	858	Esc.
	Participación	65,01%	Participación	76,42%	Participación	5.662		65,64%	Participación		6.669	70,32%	
Votos	%	Votos	%	Votos	%		Nulos	665	9,97%		Votos	%	
PSE-EE	1.350	25,12	1.266	18,37	787	14,23	2	897	15,17	3	110	0,94	1
PNV/EA			3.253	47,21				2.972	50,27	9	2972	50,27	9
PNV	2.237	41,63			1.902	34,39	7				-1902	-34,39	-7
PP	1.138	21,18	1.220	17,70	551	9,96	2	586	9,91	1	35	-0,05	-1
EH			681	9,88	1.093	19,76	4				-1093	-19,76	-4
IU	314	5,84	427	6,20	241	4,36		439	7,43	1	198	3,07	1
EA	225	4,19			150	2,71					-150	-2,71	
OTROS	110	2,05	44	0,64	806	14,58	2	1.018	17,22	3	212	2,64	1

**Diferencia en %**

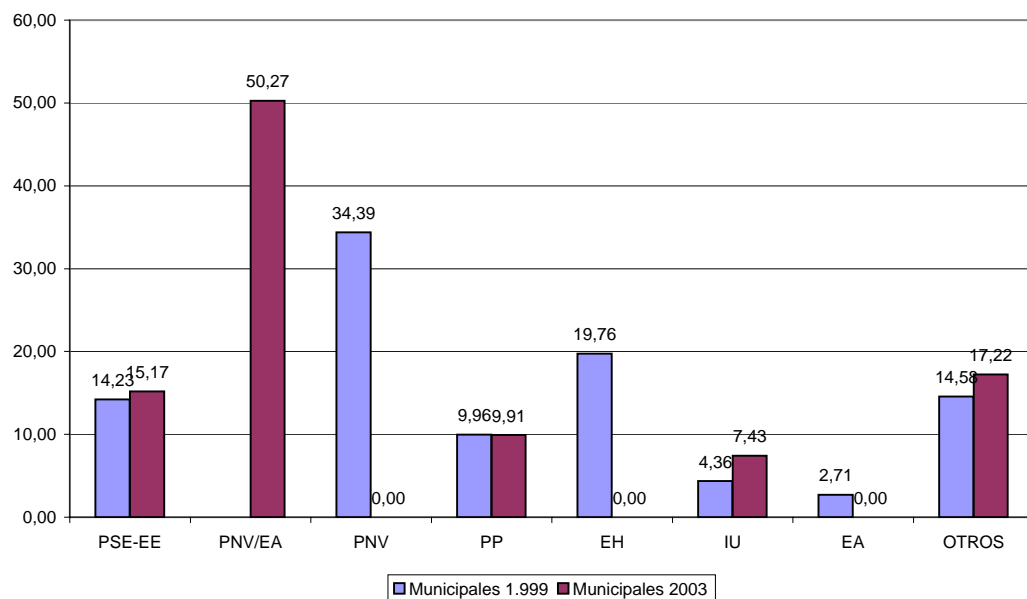

**Nº de concejales**

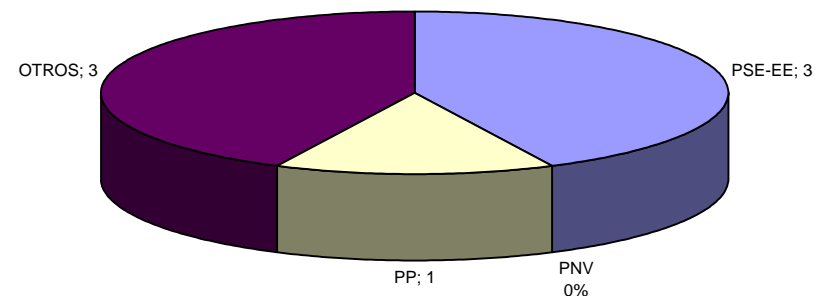

# Nº Concejales

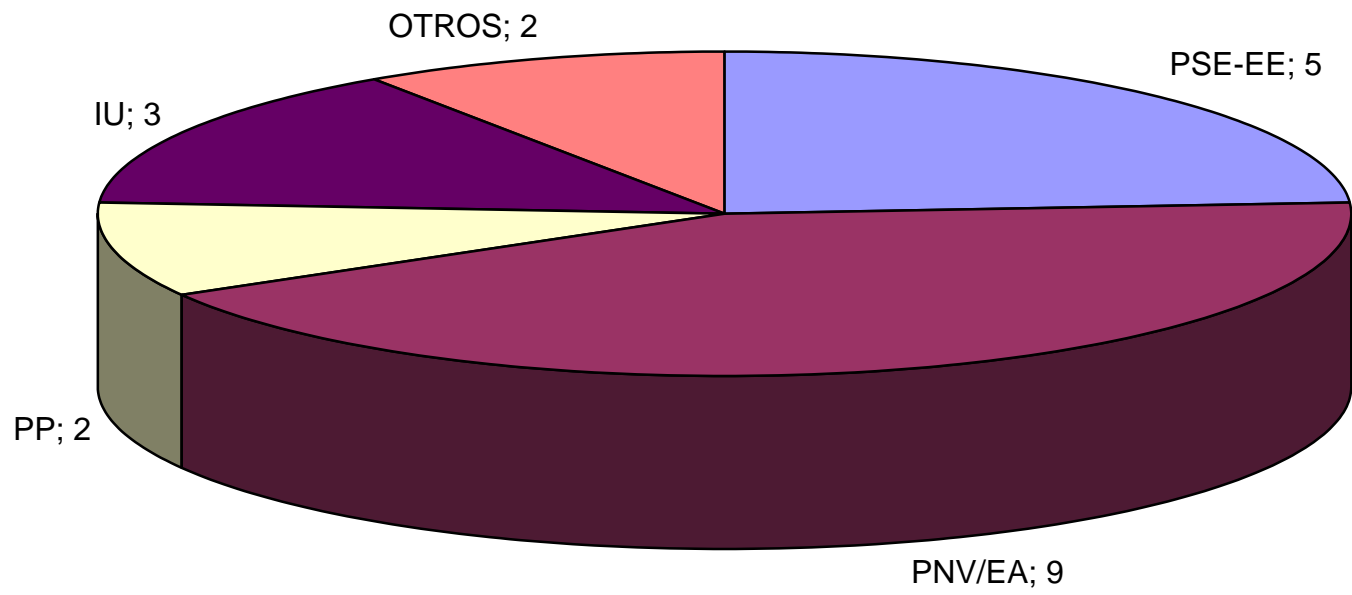

## Procesos electorales en Astigarraga

Partidos	Generales 2.000		Autonómicas 2001		Municipales 1.999			Municipales 2003			Dif. Mun03-Mun99		
	Censo	2.754	Censo	2.960	Censo	2.736		Censo	3.146		Censo	410	
	Participación	36,46%	Participación	78,28%	Participación	1.876	68,57%	Participación	2.092	66,50%	Participación	216	-2,07%
	Votos	%	Votos	%	Votos	%	Esc.	Votos	%	Esc.	Votos	%	Esc.
PSE-EE	128	13,25	175	7,65	61	3,37		148	11,30	1	87	7,93	1
PNV/EA			1.160	50,68	809	44,75	5	947	72,10	9	138	27,35	4
PNV	321	33,23											
PP	189	19,57	243	10,62	66	3,65		115	8,80	1	49	5,15	1
EH			625	27,30	872	48,23	6				-872	-48,23	-6
IU	41	4,24	79	3,45				103	7,80		103	7,80	
EA	271	28,05											
OTROS	16	1,66	7	0,31									

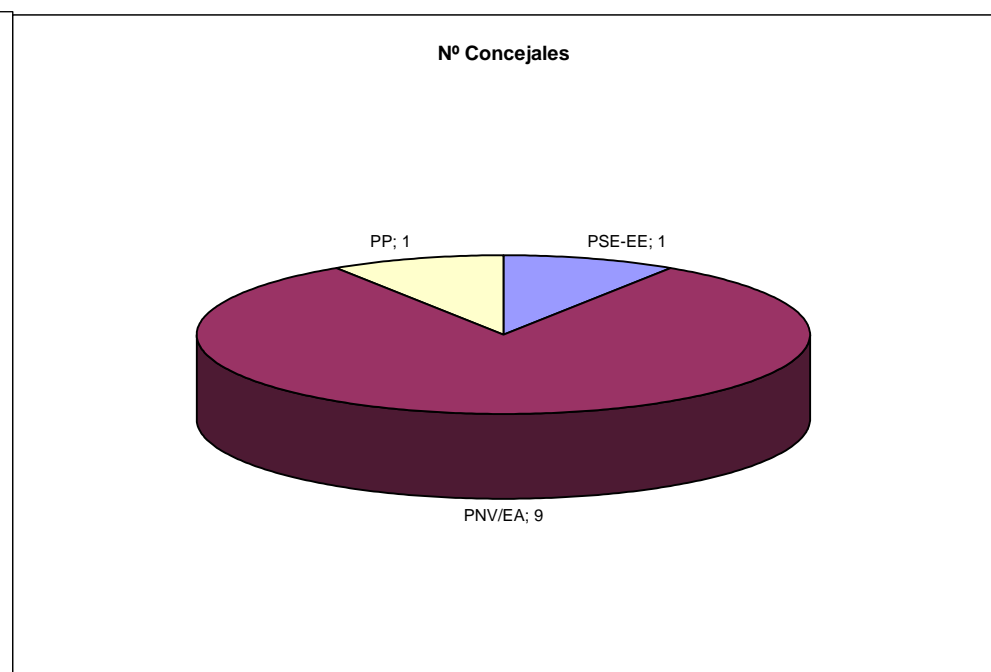
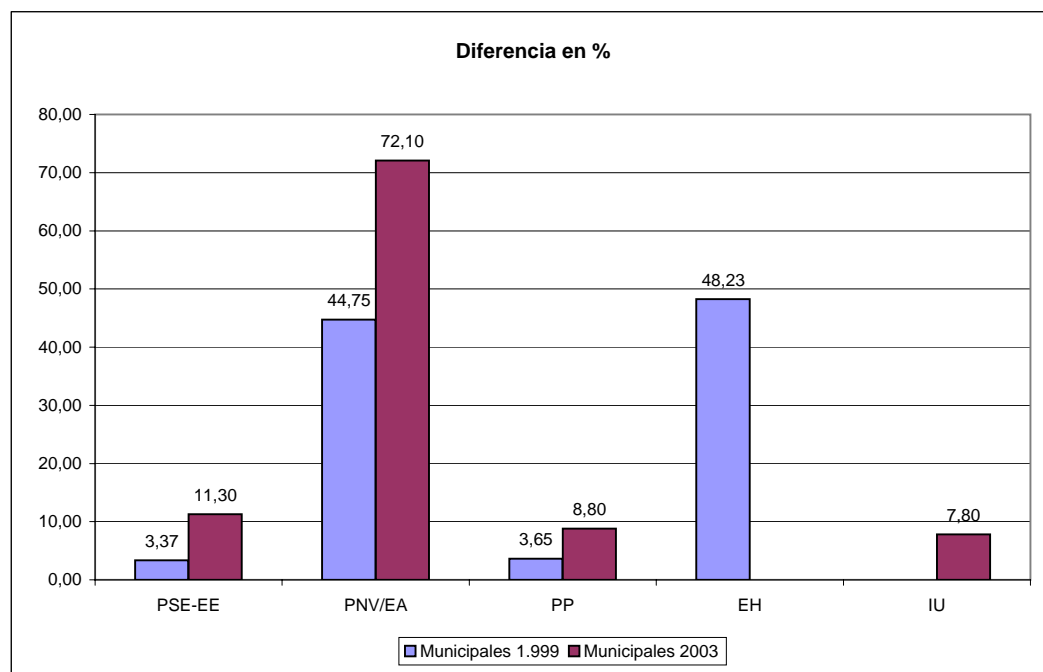

## Procesos electorales en Atxondo

Partidos	Generales 2.000		Autonómicas 2001		Municipales 1.999			Municipales 2003			Dif. Mun99-Mun03		
	Censo	1.178	Censo	1.171	Censo	1.182	74,62%	Censo	1.200	73,00%	Censo	18	
	Participación	57,22%	Participación	82,66%	Participación	882		Participación	876		Participación	-6	
Votos	%	Votos	%	Votos	%	Esc.	Votos	%	Esc.	Votos	%	Esc.	
PSE-EE	85	13,02	80	8,35	57	6,71		64	10,47	1	7	3,76	1
PNV/EA			519	54,18									
PNV	421	64,47			471	55,14	6	503	82,32	8	32	27,18	2
PP	100	15,31	130	13,57	22	2,59		44	7,20		22	4,61	
EH	277	3,00	199	20,77	277	32,59	3				-277	-32,59	-3
IU	9	1,38	24	2,51									
EA	22	3,37			23	2,71					-23	-2,71	
OTROS	16	2,45	6	0,63									

**Diferencia en %**

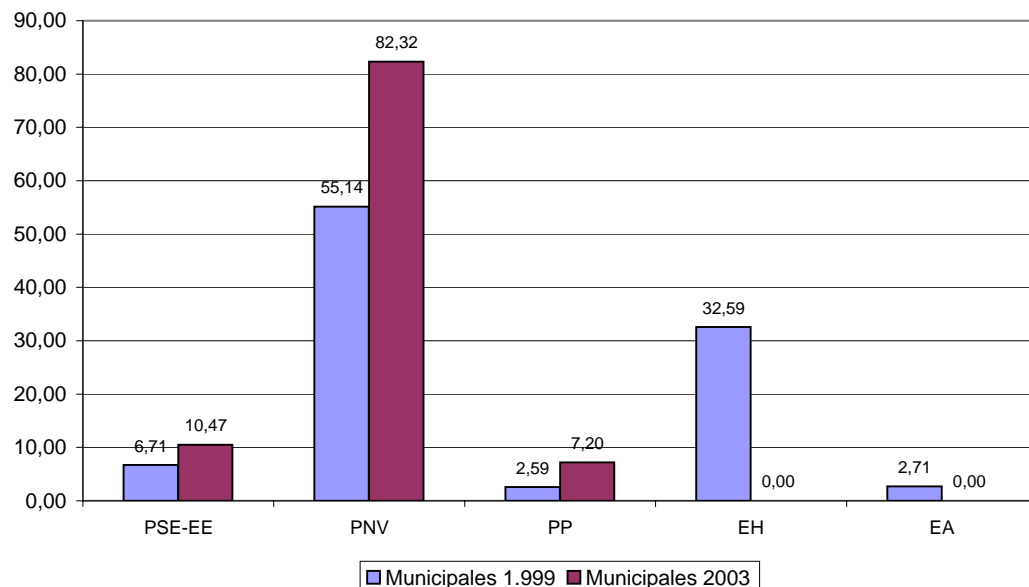

**Nº de concejales**

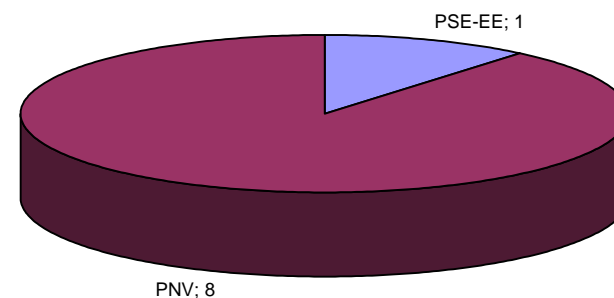

## Procesos electorales en Azkoitia

Partidos	Generales 2.000		Autonómicas 2001		Municipales 1.999			Municipales 2003			Dif. Mun03-Mun99		
	Censo	8.566	Censo	8.573	Censo	8.680		Censo	8.664		Censo	-16	
	Participación	58,64%	Participación	83,65%	Participación	6.261	72,13%	Participación	6.471	74,69%	Participación	210	2,56%
	Votos	%	Votos	%	Votos	%	Esc.	Votos	%	Esc.	Votos	%	Esc.
PSE-EE	688	14,04	628	8,82	407	6,59	1	468	8,57	1	61	1,98	
PNV/EA			4.388	61,63	2.885	46,70	9	3.263	59,74	11	378	13,04	2
PNV	2.755	56,20											
PP	799	16,30	786	11,04				488	8,93	1	488	8,93	1
EH			1.071	15,04	1.542	24,96	4				-1542	-24,96	-4
IU	126	2,57	211	2,96				90	1,65		90	1,65	
EA	474	9,67											
OTROS	60	1,22	36	0,51	798	12,92	2	1.122	20,54	4	324	7,62	2

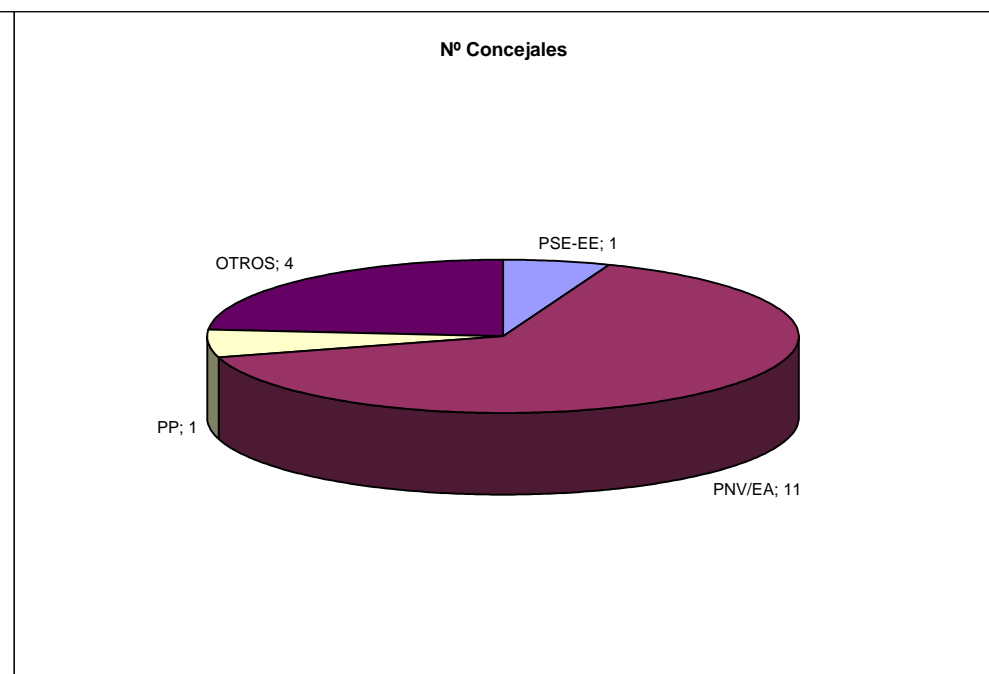
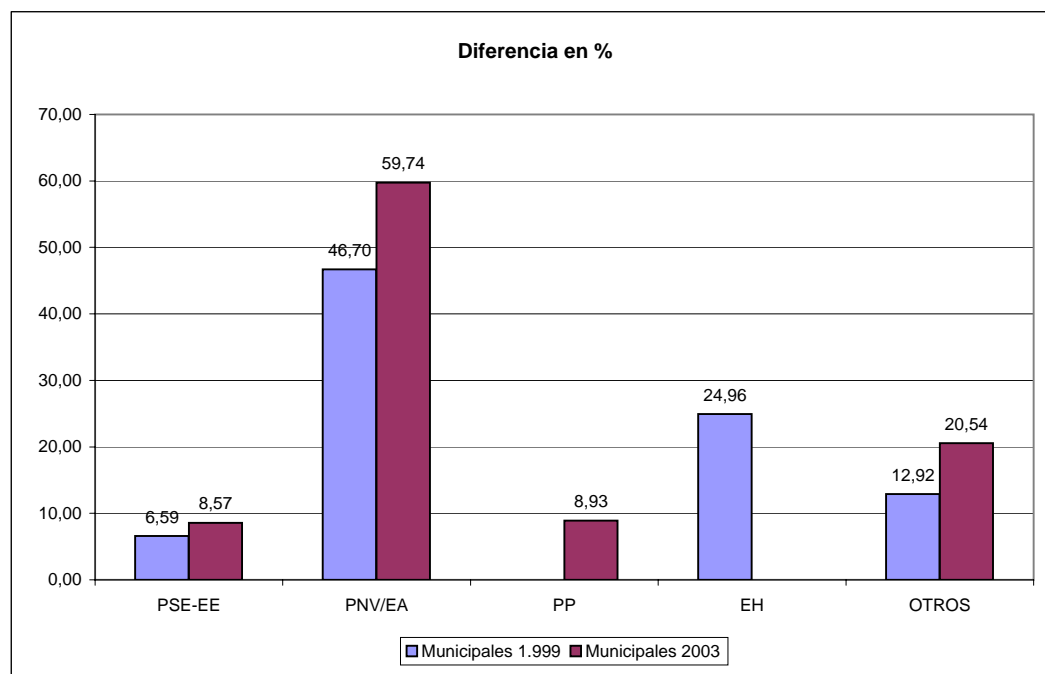

# Nº Concejales

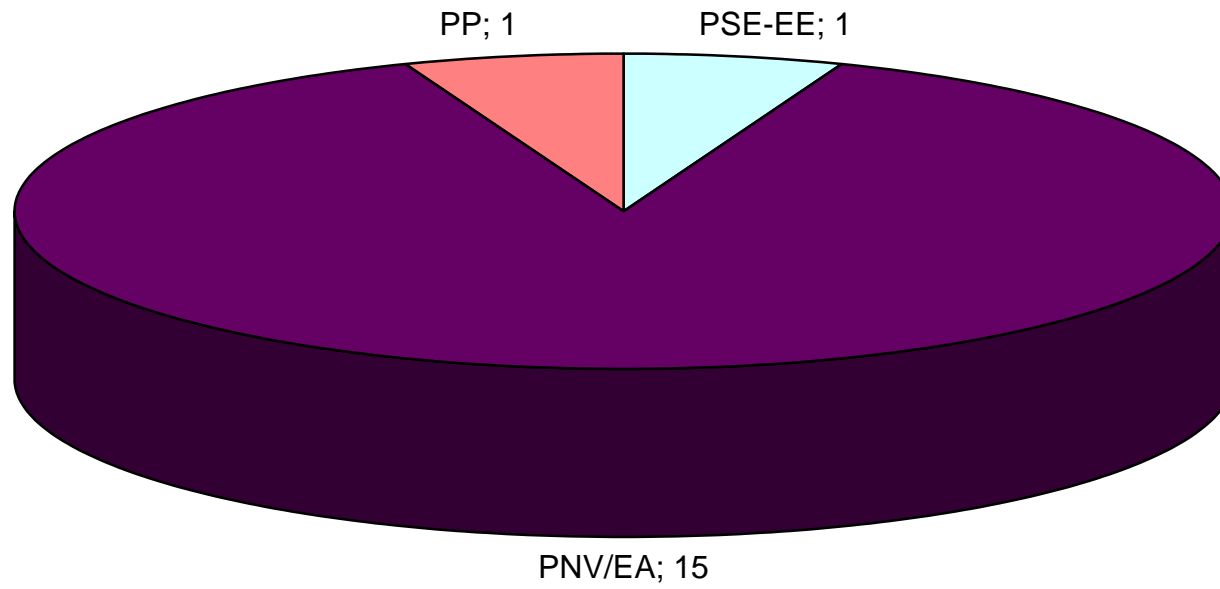

## Procesos electorales en Balmaseda

Partidos	Generales 2.000		Autonómicas 2001		Municipales 1.999			Municipales 2003			Dif. Mun99-Mun03		
	Censo	6.147	Censo	6.184	Censo	6.242		Censo	6.112		Censo	-130	
	Participación	76,83%	Participación	84,78%	Participación	4.864	77,92%	Participación	5.144	84,16%	Participación	280	6,24%
	Votos	%	Votos	%	Votos	%	Esc.	Votos	%	Esc.	Votos	%	Esc.
PSE-EE	1.217	27,12	987	19,15	475	9,99	1	548	11,20	1	73	1,21	
PNV/EA			2.865	55,60									
PNV	1.884	41,99			1.566	32,94	5	2.387	48,76	8	821	15,82	3
PP	886	19,75	791	15,35	155	3,26		112	2,29		-43	-0,97	
EH			297	5,76	452	9,51	1				-452	-9,51	-1
IU	142	3,16	186	3,61									
EA	289	6,44			283	5,95	1	197	4,02		-86	-1,93	-1
CLI					1.823	38,35	5	1.309	26,74	4	-514	-11,61	-1

**Diferencia en %**

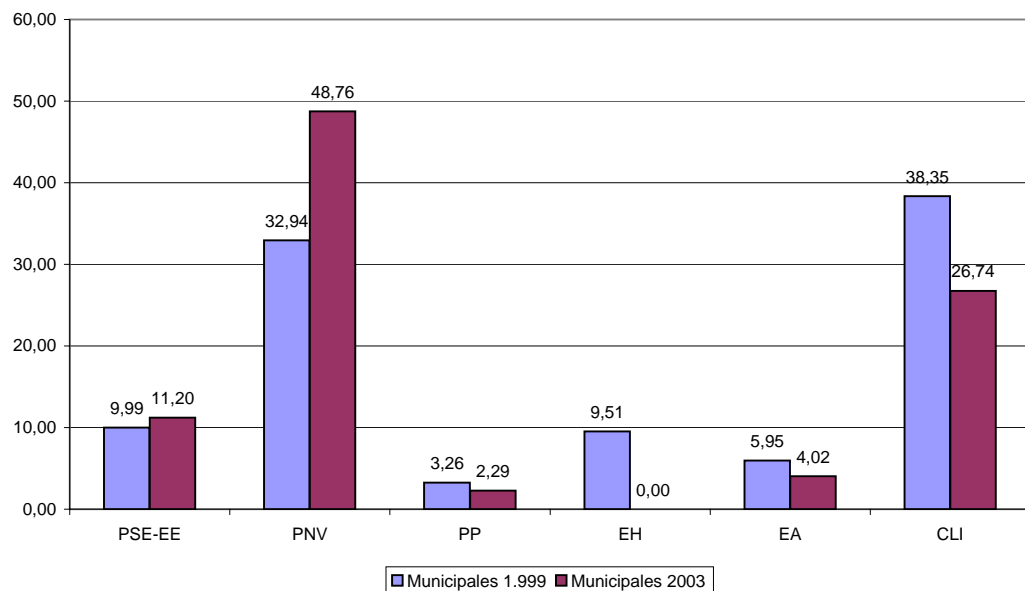

**Nº Concejales**

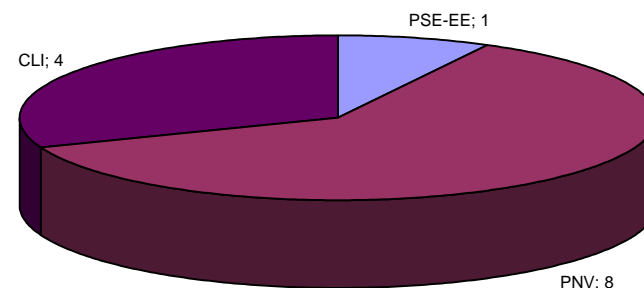

## Procesos electorales en Barakaldo

Partidos	Generales 2.000		Autonómicas 2001		Municipales 1.999			Municipales 2003			Dif. Mun99-Mun03					
	Censo	84.598	Censo	83.880	Censo	85.713			Censo	84.048			Censo	-1.665		
	Participación	68,68%	Participación	75,92%	Participación	50.258		58,64%	Participación	54.213		64,50%	Participación	3.955		5,86%
	Votos	%	Votos	%	Votos	%	Esc.		Votos	%	Esc.		Votos	%	Esc.	
PSE-EE	19.280	34,48	17.680	28,14	16.653	33,88	9		17.446	34,60	9		793	0,72		
PNV/EA			19.356	30,80	11.286	22,96	6		15.474	30,68	8		4188	7,72		2
PNV	11.501	20,57														
PP	17.479	31,26	17.413	27,71	10.331	21,02	5		11.108	22,03	5		777	1,01		
EH			3.441	5,48	6.389	13,00	3						-6389	-13,00		-3
IU	4.404	7,88	4.416	7,03	4.053	8,24	2		6.401	12,69	3		2348	4,45		1
EA	1.754	3,14														
OTROS	1.491	2,67	529	0,84	448	0,91							-448	-0,91		

**Diferencia en %**

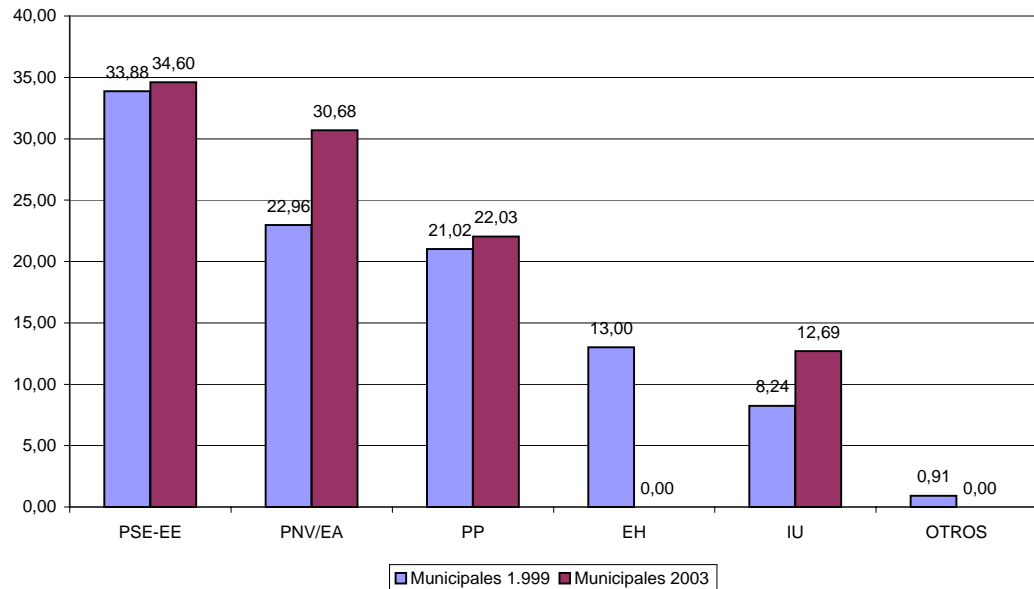

**Nº de Concejales**

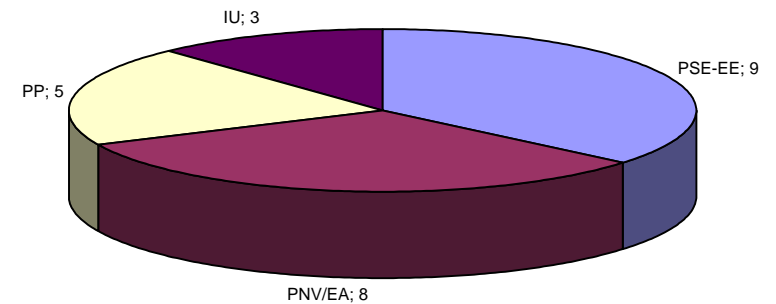



## Procesos electorales en Barrika

Partidos	Generales 2.000		Autonómicas 2001		Municipales 1.999			Municipales 2003			Dif. Mun99-Mun03		
	Censo	960	Censo	969	Censo	950	67,89%	Censo	1.061	72,95%	Censo	111	
	Participación	61,87%	Participación	82,04%	Participación	645		Participación	774		Participación	129	5,06%
Votos	%	Votos	%	Votos	%	Esc.	Votos	%	Esc.	Votos	%	Esc.	
PSE-EE	42	7,22	49	6,23	29	4,68		63	10,64	1	34	5,96	1
PNV/EA			510	64,80									
PNV	372	63,92			314	50,65	5	452	76,35	7	138	25,70	2
PP	101	17,35	107	13,60	53	8,55	1	77	13,01	1	24	4,46	
EH			86	10,93	187	30,16	3				-187	-30,16	-3
IU	13	2,23	34	4,32									
EA	45	7,73			37	5,97					-37	-5,97	
OTROS	9	1,55	1	0,13									

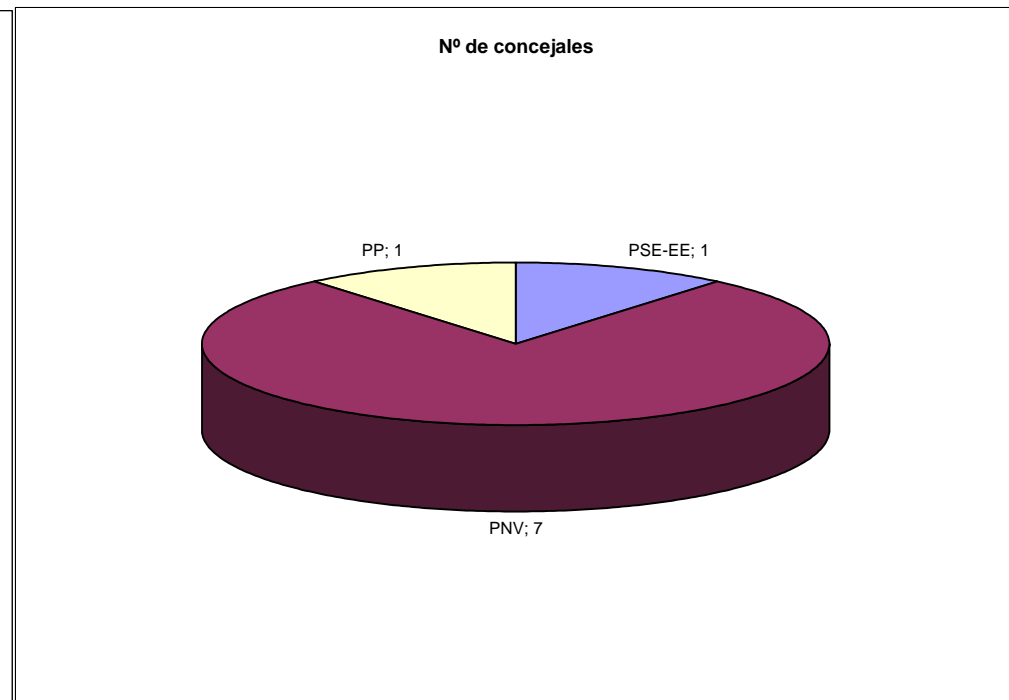
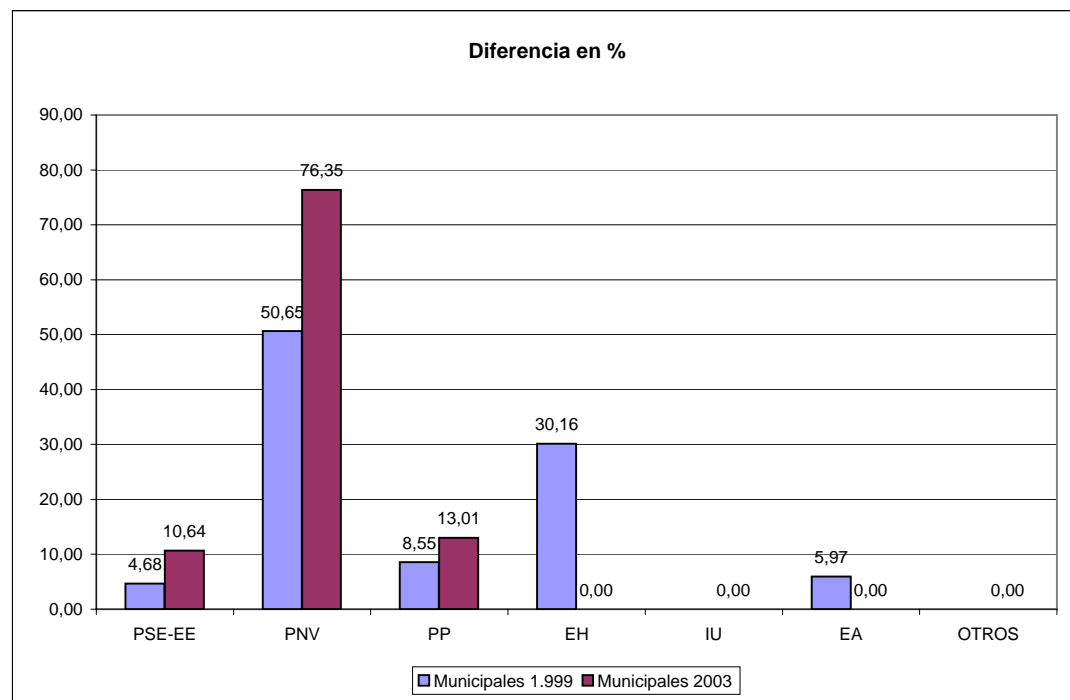

## Procesos electorales en Basauri

Partidos	Generales 2.000		Autonómicas 2001		Municipales 1.999			Municipales 2003			Dif. Mun99-Mun03		
	Censo	40.845	Censo	40.401	Censo	41.372		Censo	39.588		Censo	-1.784	
	Participación	68,19%	Participación	77,77%	Participación	25.157	60,81%	Participación	26.818	67,74%	Participación	1.661	6,93%
	Votos	%	Votos	%	Votos	%	Esc.	Votos	%	Esc.	Votos	%	Esc.
PSE-EE	8.324	31,04	7.725	24,91	6.955	28,22	6	7.170	28,89	6	215	0,67	
PNV/EA			11.836	38,17	8.581	34,82	7	11.045	44,50	10	2464	9,68	3
PNV	8.006	29,85											
PP	7.324	27,31	7.379	23,80	4.412	17,90	4	4.309	17,36	4	-103	-0,54	
EH			1.983	6,40	3.271	13,27	3				-3271	-13,27	-3
IU	1.710	6,38	1.854	5,98	1.303	5,29	1	2.145	8,64	1	842	3,35	
EA	808	3,01											
OTROS	645	2,41	231	0,74	124	0,50		152	0,61		28	0,11	

**Diferencia en %**

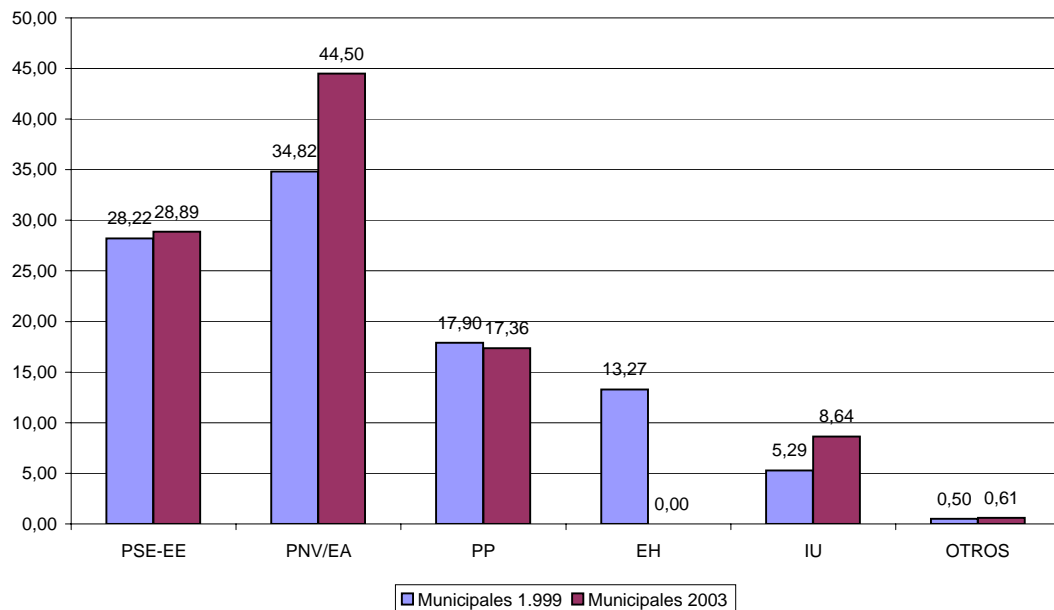

**Nº de Concejales**

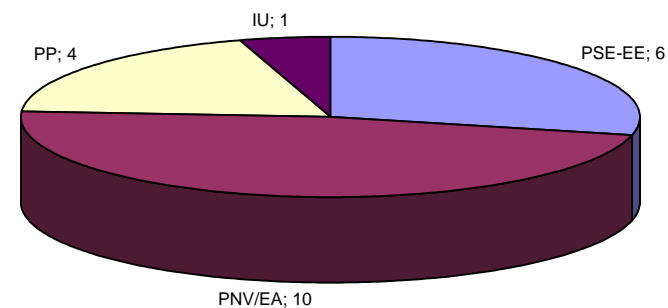

## Procesos electorales en Beasain

Partidos	Generales 2.000		Autonómicas 2001		Municipales 1.999			Municipales 2003			Dif. Mun03-Mun99		
	Censo	10.085	Censo	10.125	Censo	10.212		Censo	10.128		Censo	-84	
	Participación	60,63%	Participación	81,14%	Participación	6.929	67,85%	Participación	7.083	69,93%	Participación	154	2,08%
	Votos	%	Votos	%	Votos	%	Esc.	Votos	%	Esc.	Votos	%	Esc.
PSE-EE	1.438	24,39	1.377	16,91	1.199	17,80	3	1.178	19,71	3	-21	1,91	
PNV/EA			4.064	49,90	2.973	44,13	8	3.465	57,98	11	492	13,85	3
PNV	2.147	36,42											
PP	1.152	19,54	1.229	15,09				766	12,82	2	766	12,82	2
EH			1.039	12,76	1.643	24,39	4				-1643	-24,39	-4
IU	266	4,51	394	4,84	240	3,56		469	7,85	1	229	4,29	1
EA	772	13,10											
OTROS	120	2,04	42	0,52									

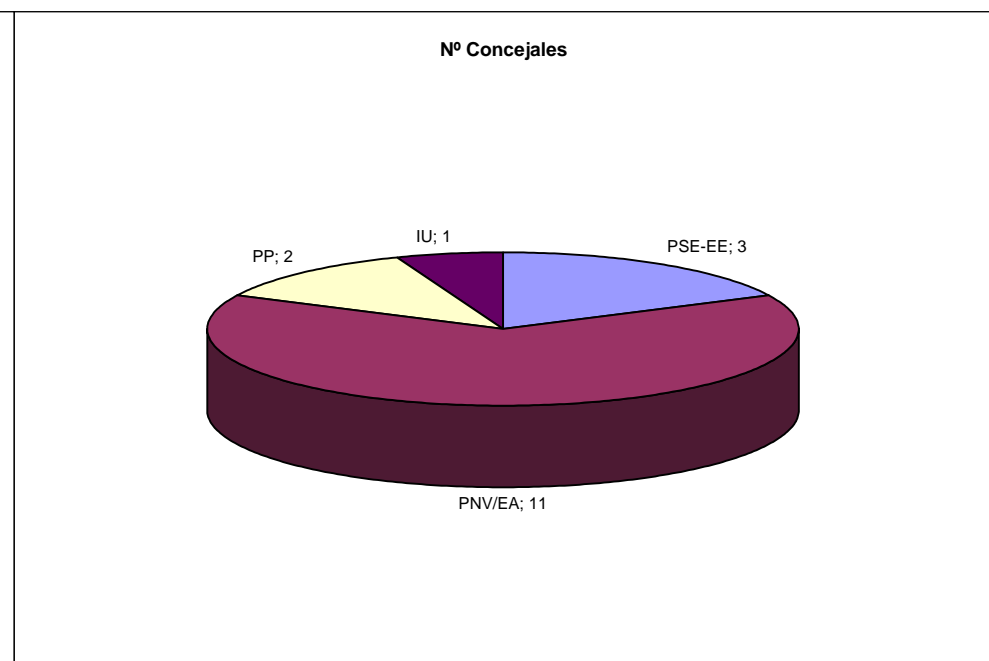
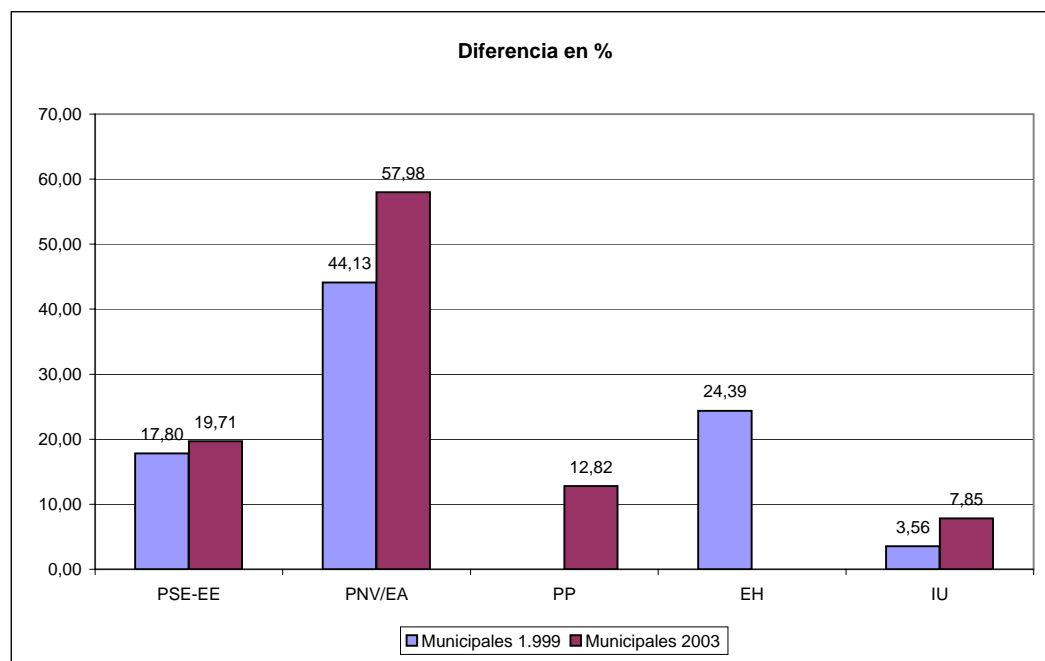

## Procesos electorales en Berango

Partidos	Generales 2.000		Autonómicas 2001		Municipales 1.999			Municipales 2003			Dif. Mun99-Mun03		
	Censo	4.073	Censo	4.236	Censo	4.015		Censo	4.674		Censo	659	
	Participación	62,36%	Participación	82,58%	Participación	2.701	67,27%	Participación	3.458	73,98%	Participación	757	6,71%
	Votos	%	Votos	%	Votos	%	Esc.	Votos	%	Esc.	Votos	%	Esc.
PSE-EE	474	19,39	474	13,70	278	10,75	1	446	14,58	2	168	3,83	1
PNV/EA			1.686	48,74				1.849	60,42	8	1849	60,42	8
PNV	1.043	42,66			934	36,12	5				-934	-36,12	-5
PP	541	22,13	648	18,73	373	14,42	1	478	15,62	2	105	1,20	1
EH			462	13,36	638	24,67	3				-638	-24,67	-3
IU	131	5,36	179	5,17	154	5,96		255	8,33	1	101	2,37	1
EA	216	8,83			209	8,08	1				-209	-8,08	-1
OTROS	40	1,64	10	0,29									

**Diferencia en %**

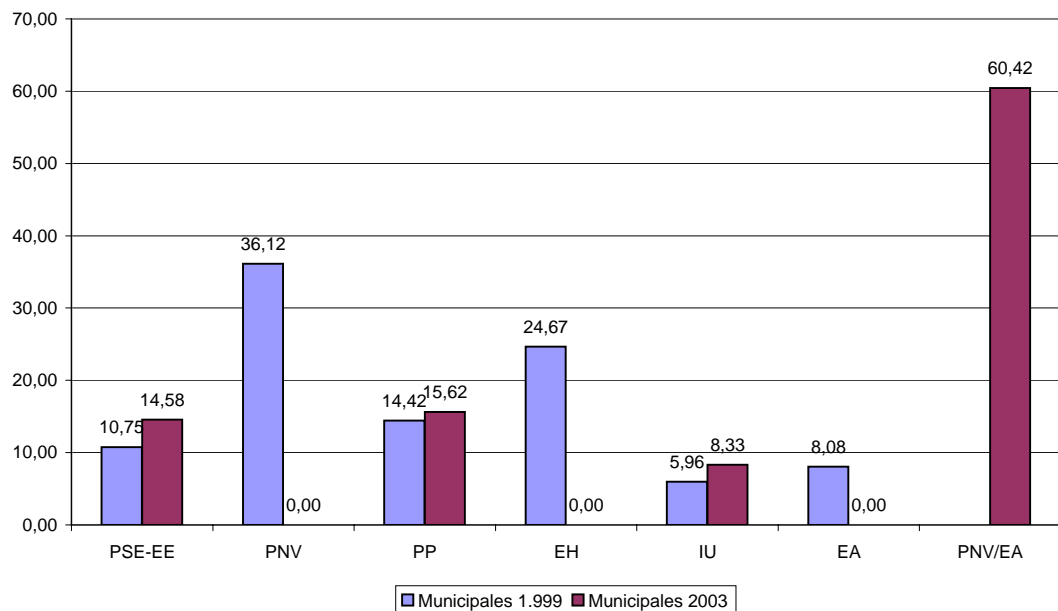

**Nº de Concejales**

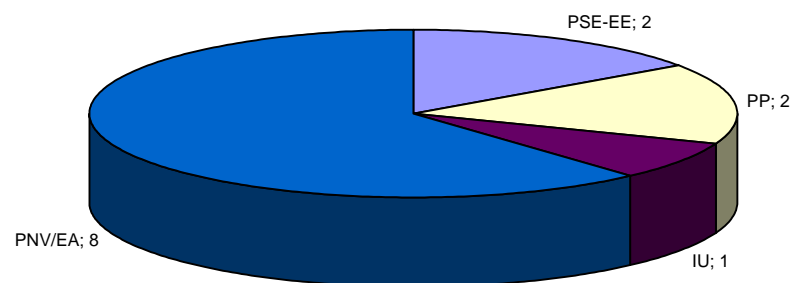

## Procesos electorales en Bergara

Partidos	Generales 2.000		Autonómicas 2001		Municipales 1.999			Municipales 2003			Dif. Mun03-Mun99		
	Censo	12.789	Censo	12.734	Censo	12.895		Censo	12.796		Censo	-99	
	Participación	49,16%	Participación	81,41%	Participación	8.899	69,01%	Participación	9.028	70,55%	Participación	129	1,54%
	Votos	%	Votos	%	Votos	%	Esc.	Votos	%	Esc.	Votos	%	Esc.
PSE-EE	990	16,22	949	9,21	711	8,11	1	719	10,06	1	8	1,95	
PNV/EA			5.664	54,97	3.843	43,85	8	3.920	54,84	10	77	10,99	2
PNV	2.829	46,36											
PP	983	16,11	1.021	9,91				506	7,08	1	506	7,08	1
EH			2.144	20,81	3.437	39,22	7				-3437	-39,22	-7
IU	258	4,23	512	4,97	281	3,21		460	6,44	1	179	3,23	1
EA	997	16,34											
OTROS	45	0,74	13	0,13				1.448	20,26	4	1448	20,26	4

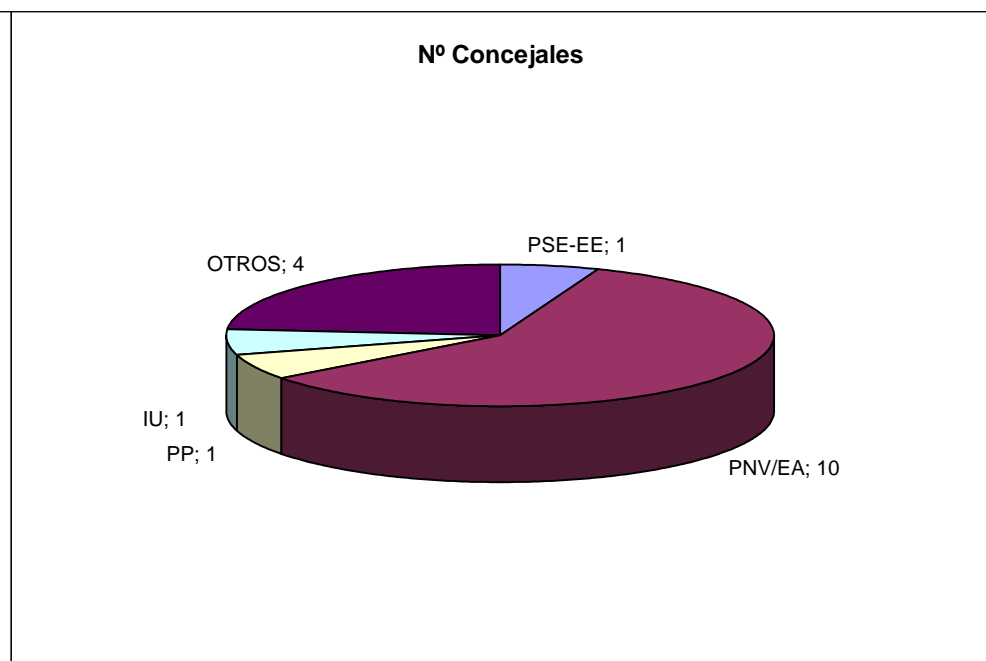
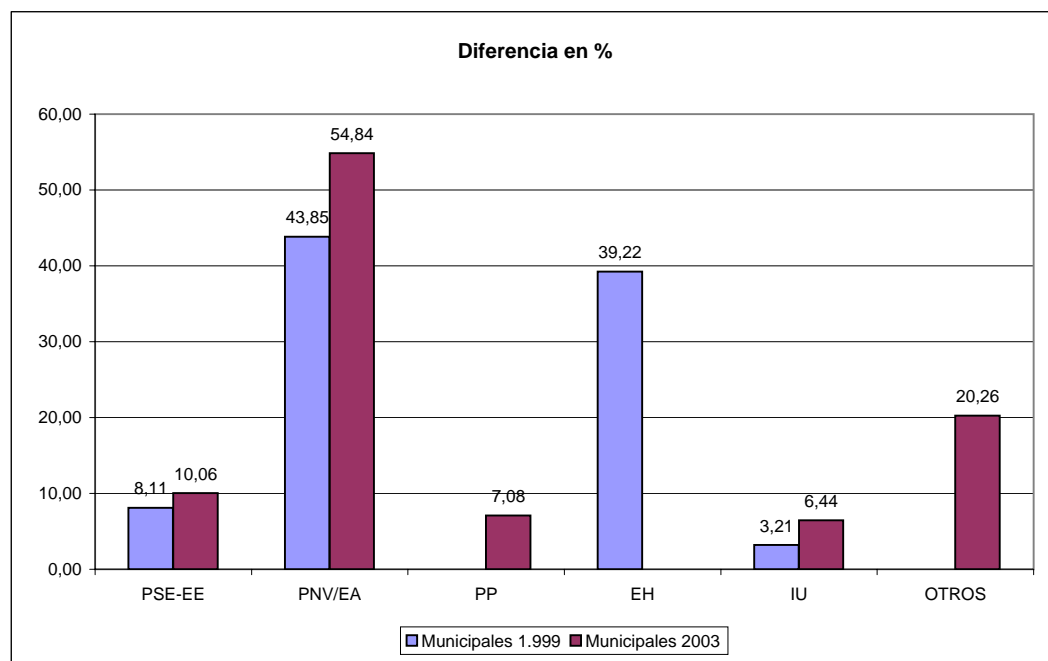

## Procesos electorales en Berriz

Partidos	Generales 2.000		Autonómicas 2001		Municipales 1.999			Municipales 2003			Dif. Mun99-Mun03		
	Censo	3.480	Censo	3.571	Censo	3.527		Censo	3.811		Censo	284	
	Participación	61,95%	Participación	82,30%	Participación	2.513	71,25%	Participación	2.764	72,53%	Participación	251	1,28%
	Votos	%	Votos	%	Votos	%	Esc.	Votos	%	Esc.	Votos	%	Esc.
PSE-EE	440	20,99	428	14,65	263	10,69	1	333	15,14	2	70	4,45	1
PNV/EA			1.441	49,32	1.020	41,46	5	1.438	65,36	8	418	23,90	3
PNV	956	45,61											
PP	439	20,94	481	16,46	180	7,32		284	12,91	1	104	5,59	1
EH			407	13,93	568	23,09	3				-568	-23,09	-3
IU	109	5,20	148	5,07				145	6,59		145	6,59	
EA	127	6,06											
OTROS	25	1,19	17	0,58	429	17,44	2				-429	-17,44	-2

**Diferencia en %**

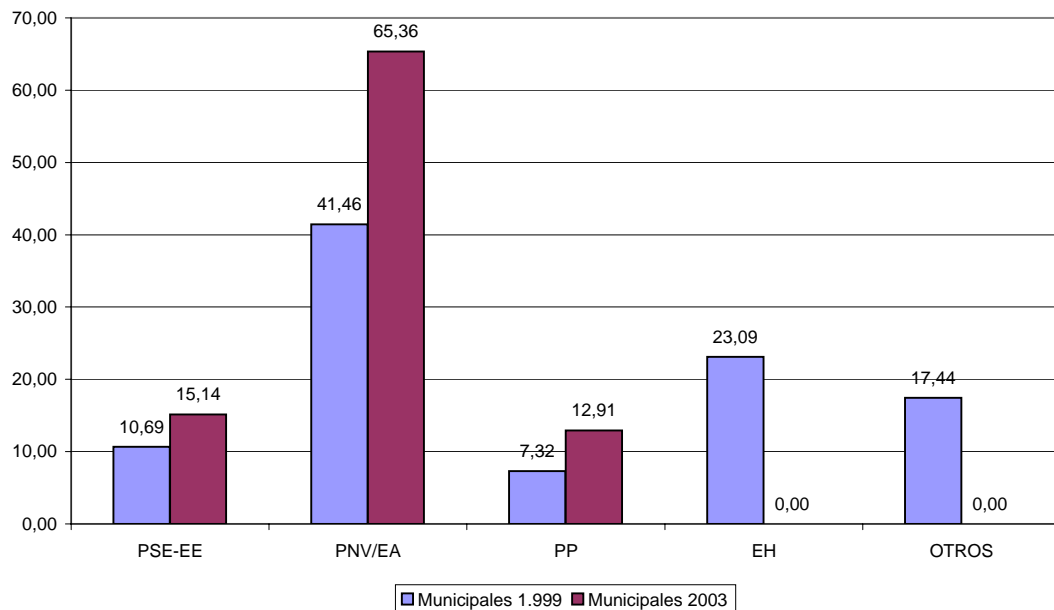

**Nº Concejales**

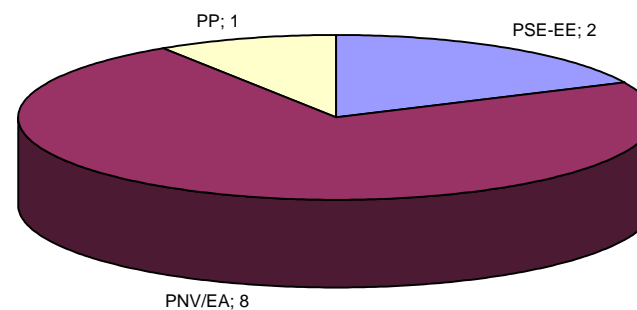

## Procesos electorales en Derio

Partidos	Generales 2.000		Autonómicas 2001		Municipales 1.999			Municipales 2003			Dif. Mun99-Mun03		
	Censo	4.068	Censo	4.179	Censo	4.025		Censo	4.243		Censo	218	
	Participación	72,96%	Participación	82,12%	Participación	2.840	70,56%	Participación	3.096	72,97%	Participación	256	2,41%
	Votos	%	Votos	%	Votos	%	Esc.	Votos	%	Esc.	Votos	%	Esc.
PSE-EE	848	29,67	774	22,81	588	21,27	2	688	24,29	3	100	3,02	1
PNV/EA			1.584	46,68									
PNV	1.069	37,40			1.190	43,05	6	1.392	49,14	7	202	6,09	1
PP	571	19,98	627	18,48	299	10,82	1	360	12,71	1	61	1,89	
EH			203	5,98	346	12,52	1				-346	-12,52	-1
IU	135	4,72	174	5,13	115	4,16		197	6,95		82	2,79	
EA	177	6,19			226	8,18	1	196	6,92		-30	-1,26	-1
OTROS	58	2,03	31	0,91									

**Diferencia en %**

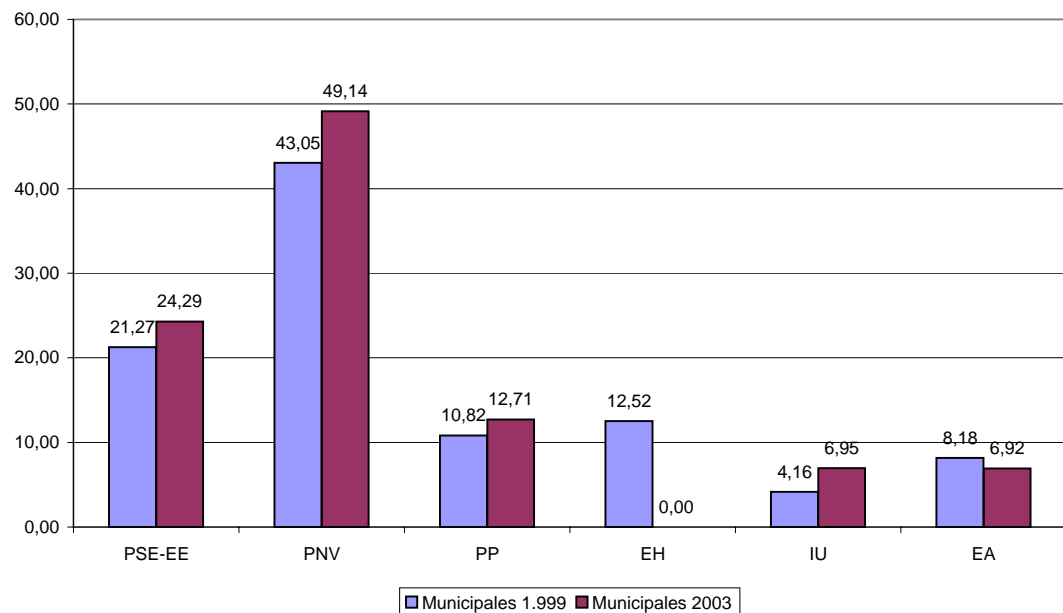

**Nº Concejales**

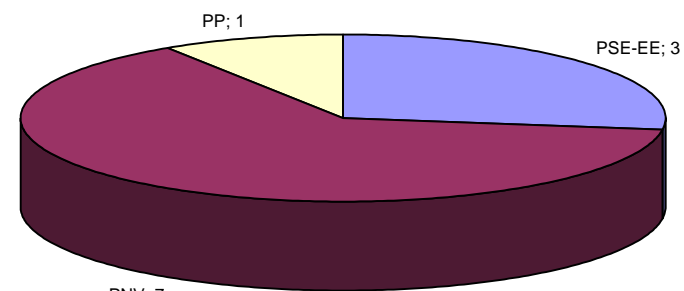

## Procesos electorales en Durango

Partidos	Generales 2.000		Autonómicas 2001		Municipales 1.999			Municipales 2003			Dif. Mun99-Mun03		
	Censo	20.499	Censo	20.780	Censo	20.718	Esc.	Censo	21.538	Esc.	Censo	820	Esc.
	Participación	64,52%	Participación	83,56%	Participación	13.871		66,95%	Participación		15.569	72,29%	
Votos	%	Votos	%	Votos	%		Votos	%		Votos	%		
PSE-EE	2.223	17,41	2.258	13,12	1.701	12,49	3	1.851	12,07	2	150	-0,42	-1
PNV/EA			8.536	49,61	5.654	41,52	9	6.836	44,59	10	1182	3,07	1
PNV	5.689	44,55											
PP	3.281	25,70	3.568	20,74	2.516	18,48	4	2.556	16,67	4	40	-1,81	
EH			1.907	11,08	3.065	22,51	5				-3065	-22,51	-5
IU	672	5,26	857	4,98	681	5,00		1.097	7,16	1	416	2,16	1
EA	677	5,30											
ARALAR								914	5,96	1			
M.B.	227	1,78	79	0,46				2.077	13,55	3	2077	13,55	3

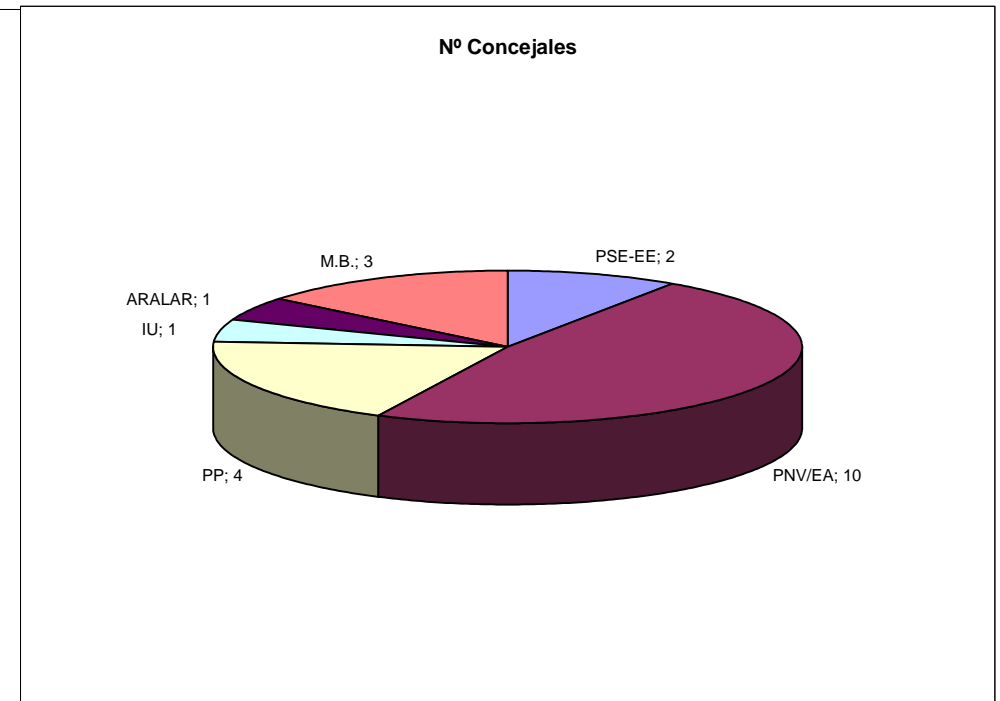
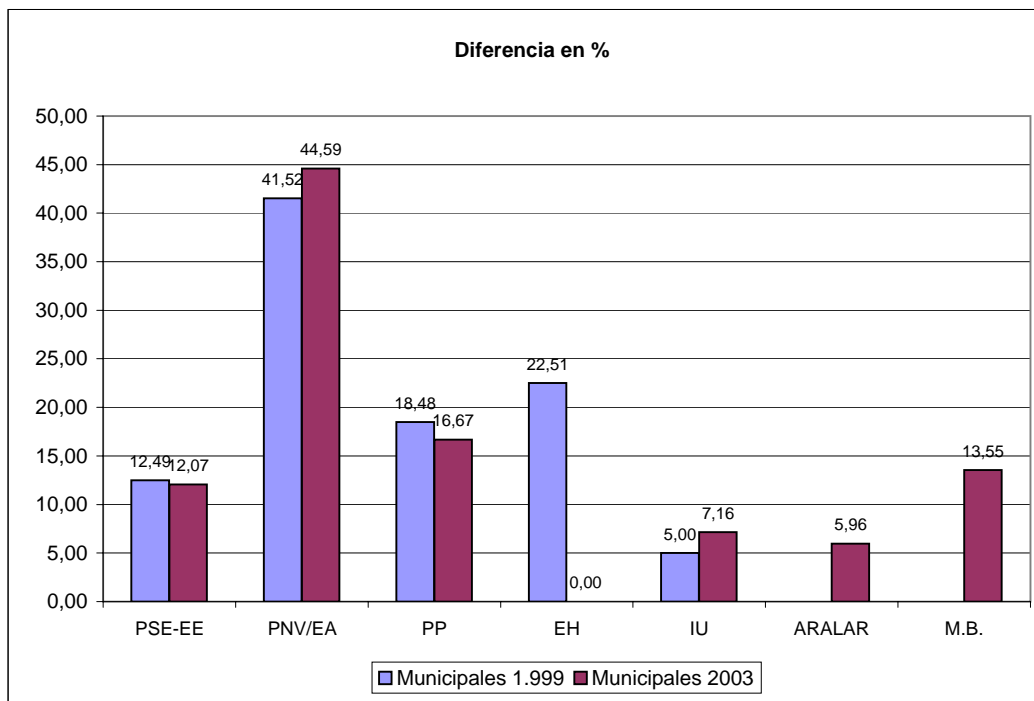



## Procesos electorales en Eibar

Partidos	Generales 2.000		Autonómicas 2001		Municipales 1.999			Municipales 2003			Dif. Mun03-Mun99		
	Censo	25.134	Censo	24.837	Censo	25.860		Censo	24.755		Censo	-1.105	
	Participación	62,63%	Participación	79,43%	Participación	17.370	67,17%	Participación	17.606	71,12%	Participación	236	3,95%
	Votos	%	Votos	%	Votos	%	Esc.	Votos	%	Esc.	Votos	%	Esc.
PSE-EE	4.457	29,44	4.149	21,27	7.111	41,53	9	7.730	48,91	11	619	7,38	2
PNV/EA			8.499	43,56	4.603	26,89	6	5.552	35,13	7	949	8,24	1
PNV	4.324	28,56											
PP	4.018	26,54	3.883	19,90				1.397	8,84	2	1397	8,84	2
EH			2.013	10,32	3.174	18,54	4				-3174	-18,54	-4
IU	602	3,98	897	4,60	464	2,71		932	5,90	1	468	3,19	1
EA	1.548	10,22											
OTROS	192	1,27	69	0,35									

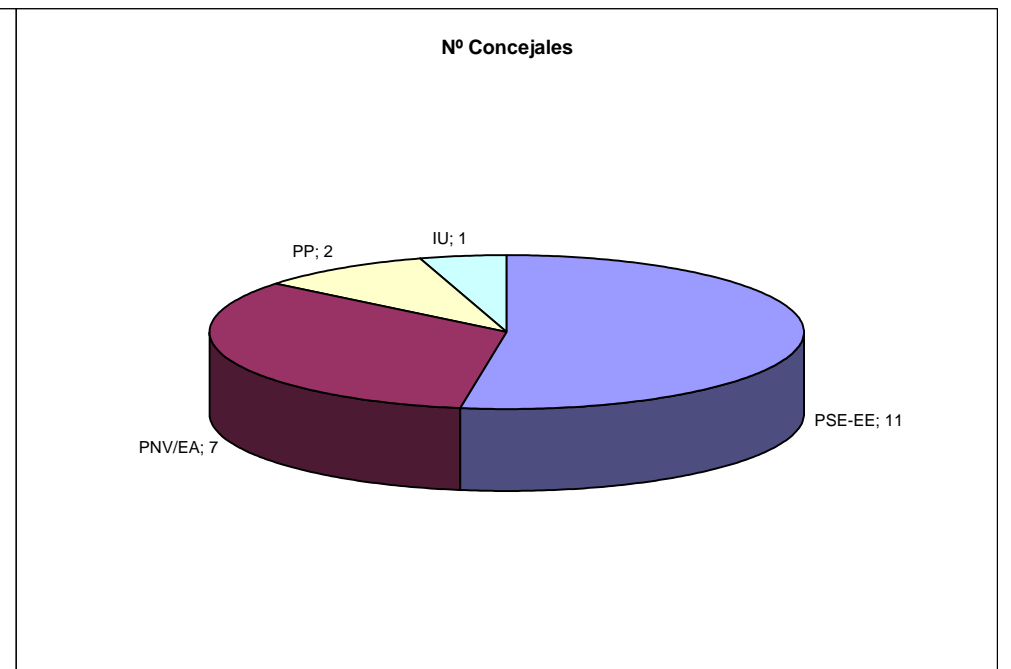
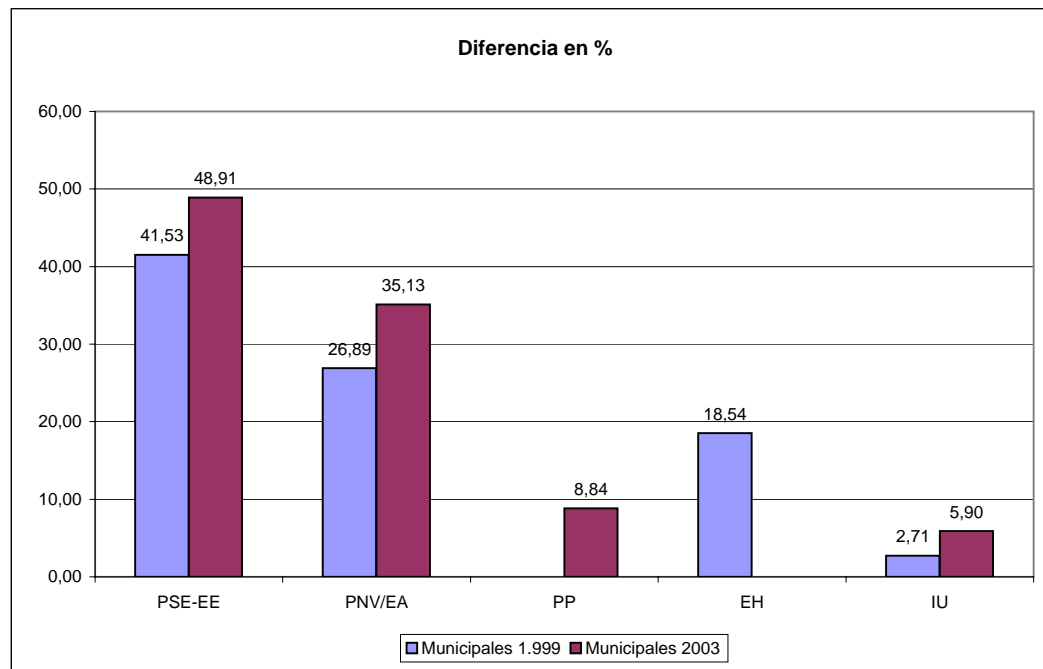

## Procesos electorales en Elciego

Partidos	Generales 2.000		Autonómicas 2001		Municipales 1.999			Municipales 2003			Dif. Mun03-Mun99		
	Censo	800	Censo	794	Censo	806		Censo	823		Censo	17	
	Participación	82,50%	Participación	87,91%	Participación	678	84,12%	Participación	717	87,12%	Participación	39	3,00%
	Votos	%	Votos	%	Votos	%	Esc.	Votos	%	Esc.	Votos	%	Esc.
PSE-EE	208	33,02	204	29,57	234	35,78	3	250	36,02	3	16	0,24	
PP/UA			274	39,71									
PNV/EA			169	24,49	233	35,63	2	277	39,91	3	44	4,28	1
PNV	62	9,84											
PP	270	42,86			177	27,06	2	166	23,92	1	-11	-3,14	-1
EH			17	2,46									
IU	24	3,81	23	3,33									
EA	56	8,89											
UA	10	1,59			10	1,53		1	0,14		-9	-1,39	
OTROS			3	0,43									

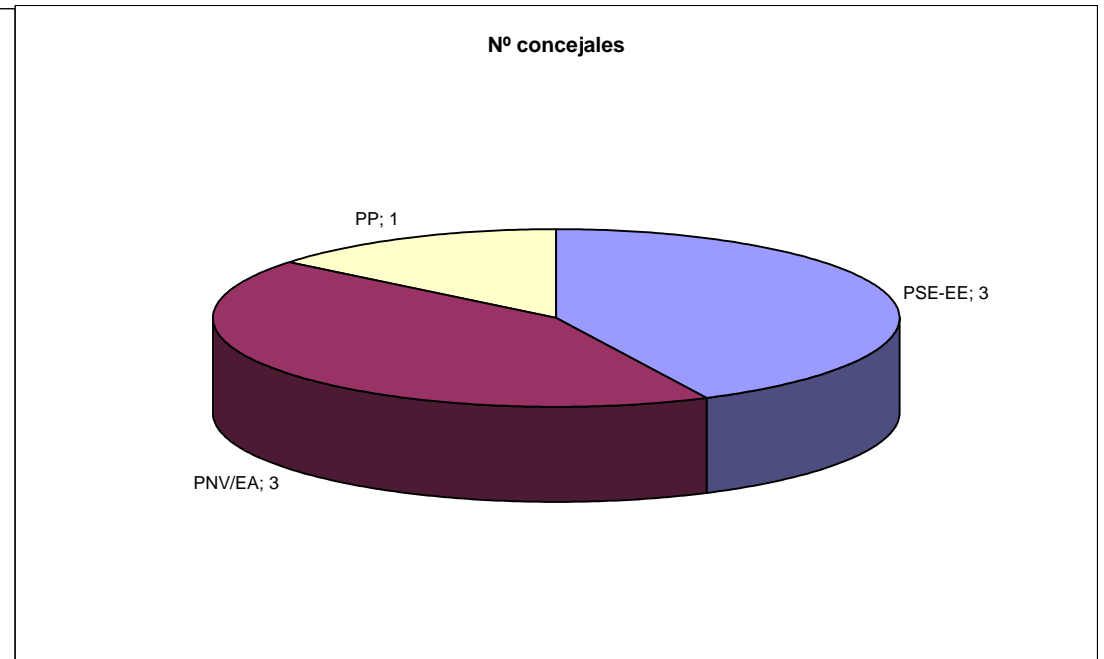
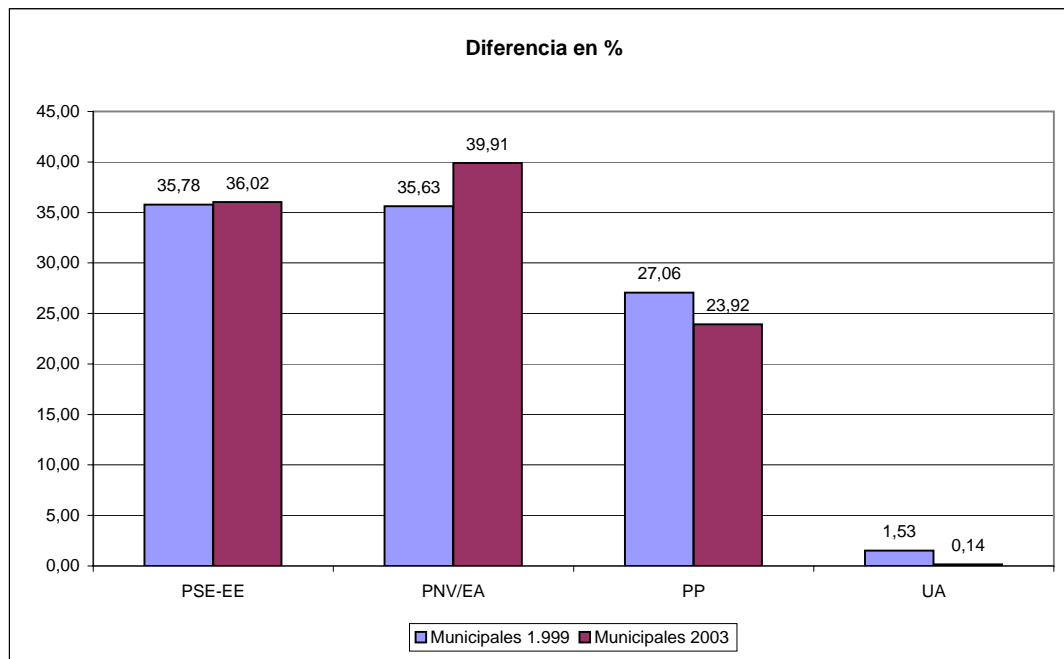

## Procesos electorales en Elgoibar

Partidos	Generales 2.000		Autonómicas 2001		Municipales 1.999			Municipales 2003			Dif. Mun03-Mun99		
	Censo	9.254	Censo	9.149	Censo	9.387		Censo	9.114		Censo	-273	
	Participación	63,22%	Participación	83,01%	Participación	6.541	69,68%	Participación	6.720	73,73%	Participación	179	4,05%
	Votos	%	Votos	%	Votos	%	Esc.	Nulos	1.009	15,01%	Votos	%	Esc.
PSE-EE	1.013	17,90	940	12,50	723	11,30	2	860	15,06	2	137	3,76	
PNV/EA			4.027	53,54				3.683	64,49	12	3683	64,49	12
PNV	2.514	44,42			2.343	36,63	7				-2343	-36,63	-7
PP	1.222	21,59	1.233	16,39				749	13,12	2	749	13,12	2
EH			1.034	13,75	1.561	24,40	4				-1561	-24,40	-4
IU	180	3,18	255	3,39	136	2,13		338	5,92	1	202	3,79	1
EA	662	11,70			893	13,96	2				-893	-13,96	-2
OTROS	68	1,20	33	0,44									

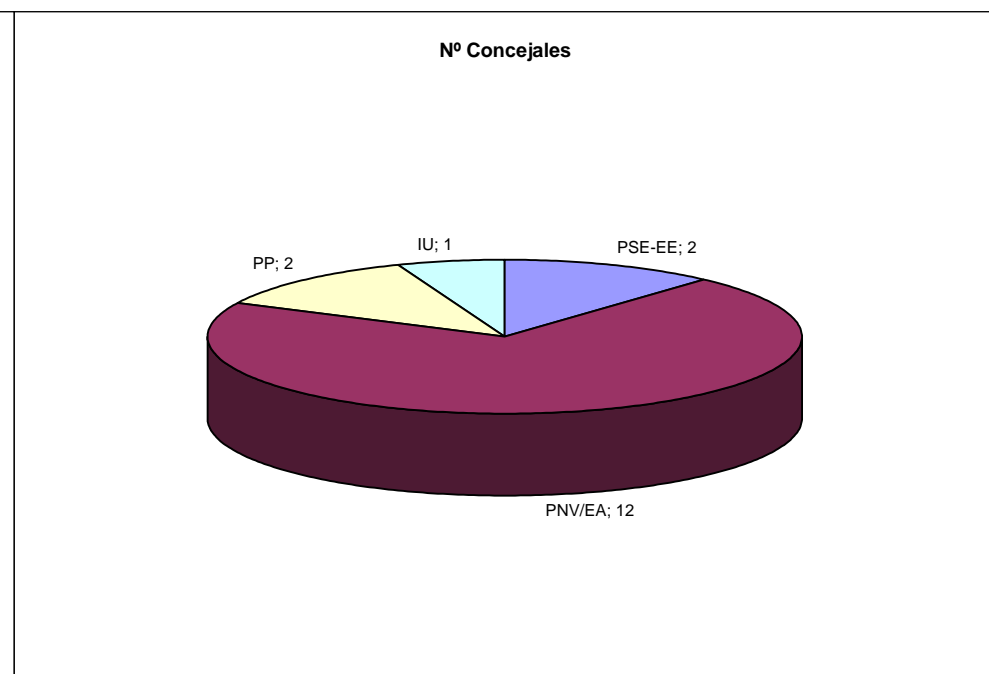
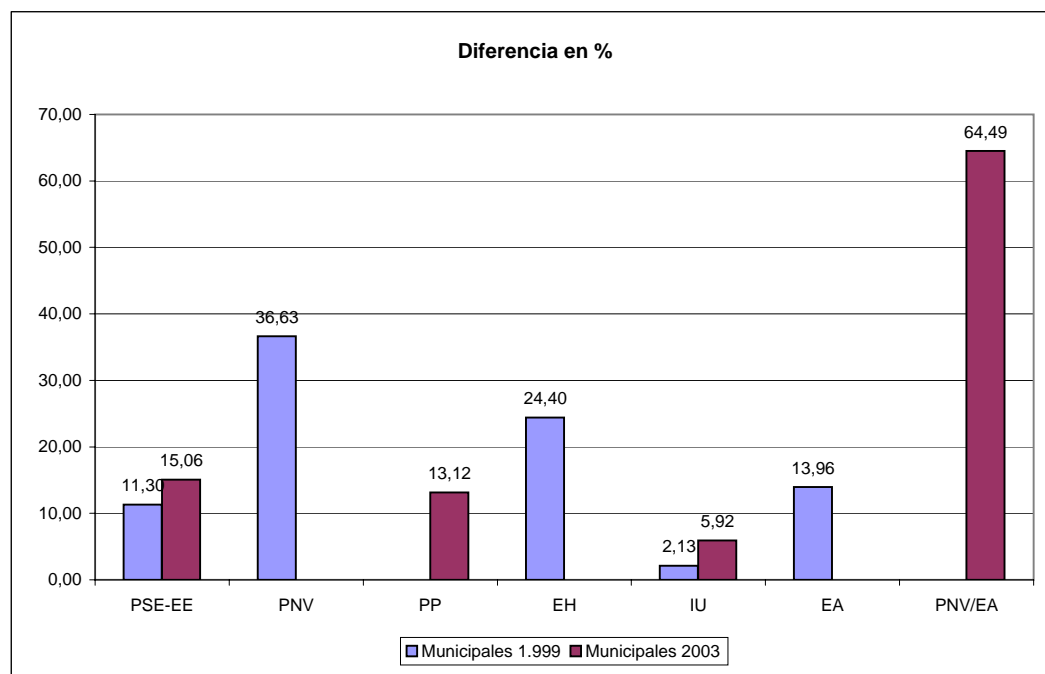

## Procesos electorales en Elorrio

Partidos	Generales 2.000		Autonómicas 2001		Municipales 1.999			Municipales 2003			Dif. Mun99-Mun03		
	Censo	6.106	Censo	6.109	Censo	6.177		Censo	6.088		Censo	-89	
	Participación	58,71%	Participación	84,04%	Participación	4.513	73,06%	Participación	4.517	74,20%	Participación	4	1,14%
	Votos	%	Votos	%	Votos	%	Esc.	Nulos	1.430	31,66%	Votos	%	Esc.
PSE-EE	692	19,95	677	13,31	381	8,54	1	472	15,90	2	91	7,36	1
PNV/EA			2.495	49,06	1.405	31,51	4	1.720	57,93	8	315	26,42	4
PNV	1.596	46,01											
PP	735	21,19	779	15,32	412	9,24	1	495	16,67	2	83	7,43	1
EH			863	16,97	1.319	29,58	4				-1319	-29,58	-4
IU	162	4,67	252	4,95				282	9,50	1	282	9,50	1
EA	241	6,95											
OTROS	43	1,24	20	0,39	942	21,13	3				-942	-21,13	-3

**Diferencia en %**

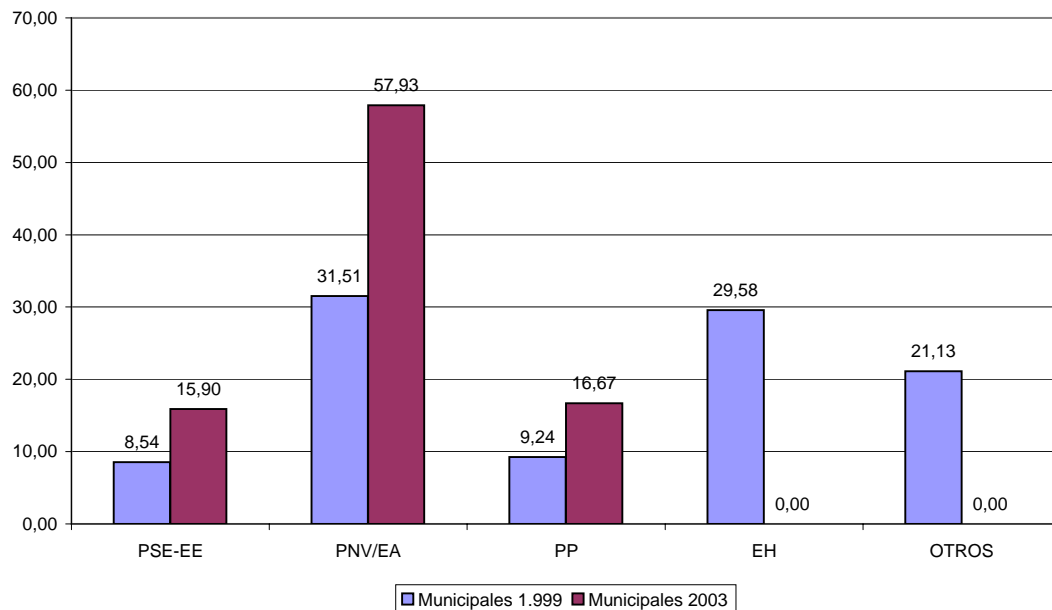

**Nº Concejales**

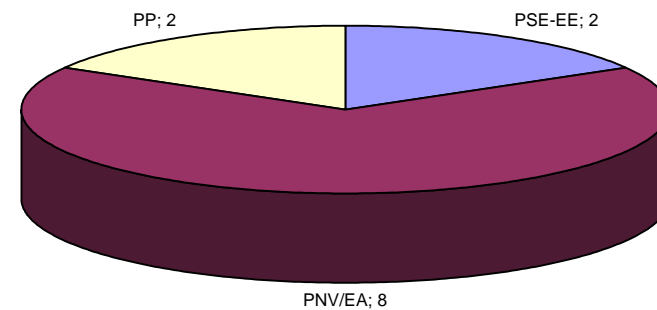

## Procesos electorales en Ermua

Partidos	Generales 2.000		Autonómicas 2001		Municipales 1.999			Municipales 2003			Dif. Mun99-Mun03		
	Censo	14.423	Censo	14.284	Censo	14.533		Censo	13.999		Censo	-534	
	Participación	72,20%	Participación	79,70%	Participación	9.598	66,04%	Participación	9.776	69,83%	Participación	178	3,79%
	Votos	%	Votos	%	Votos	%	Esc.	Votos	%	Esc.	Votos	%	Esc.
PSE-EE	3.413	33,74	3.496	30,98	5.023	53,25	10	4.700	51,54	9	-323	-1,71	-1
PNV/EA			2.247	19,91	1.051	11,14	2	1.529	16,77	3	478	5,63	1
PNV	1.186	11,73											
PP	4.317	42,68	4.199	37,21	1.907	20,22	3	1.962	21,52	4	55	1,30	1
EH			542	4,80	906	9,61	1				-906	-9,61	-1
IU	630	6,23	655	5,80	545	5,78	1	928	10,18	1	383	4,40	
EA	286	2,83											
OTROS	283	2,80	146	1,29									

**Diferencia en %**

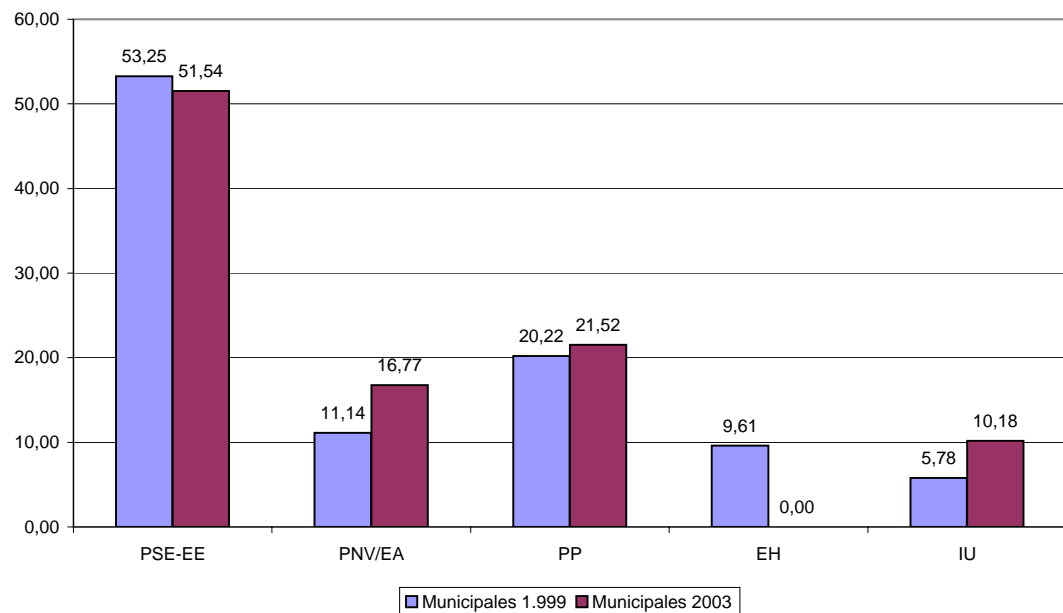

**Nº Concejales**

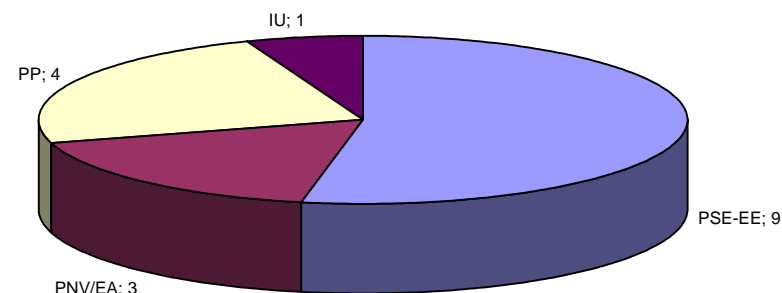

## Procesos electorales en Errenteria

Partidos	Generales 2.000		Autonómicas 2001		Municipales 1.999			Municipales 2003			Dif. Mun03-Mun99		
	Censo	33.916	Censo	33.651	Censo	34.397		Censo	32.943		Censo	-1.454	
	Participación	54,20%	Participación	74,28%	Participación	20.752	60,33%	Participación	20.899	63,40%	Participación	147	3,07%
	Votos	%	Votos	%	Votos	%	Esc.	Votos	%	Esc.	Votos	%	Esc.
PSE-EE	6.837	38,94	6.357	25,73	6.965	34,32	8	7.512	44,10	10	547	9,78	2
PNV/EA			8.148	32,99	3.777	18,61	4	5.456	32,10	7	1679	13,49	3
PNV	2.880	16,40											
PP	4.513	25,70	4.602	18,63				2.110	12,40	2	2110	12,40	2
EH			3.786	15,33	5.946	29,30	6				-5946	-29,30	-6
IU	1.333	7,59	1.661	6,72	1.236	6,09	1	1.938	11,40	2	702	5,31	1
EA	1.612	9,18											
OTROS	385	2,19	148	0,60									

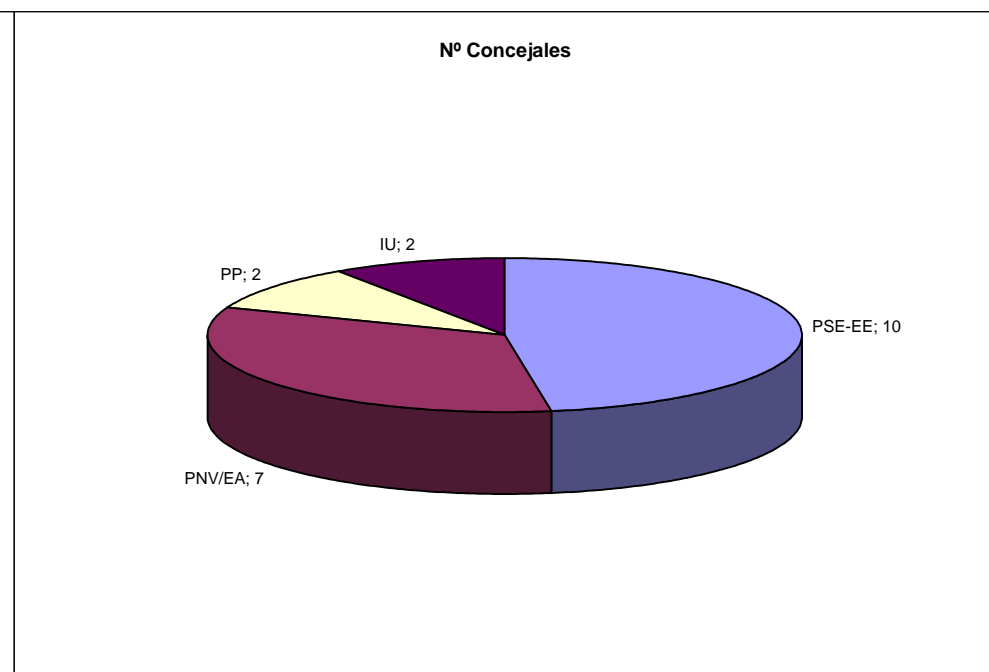
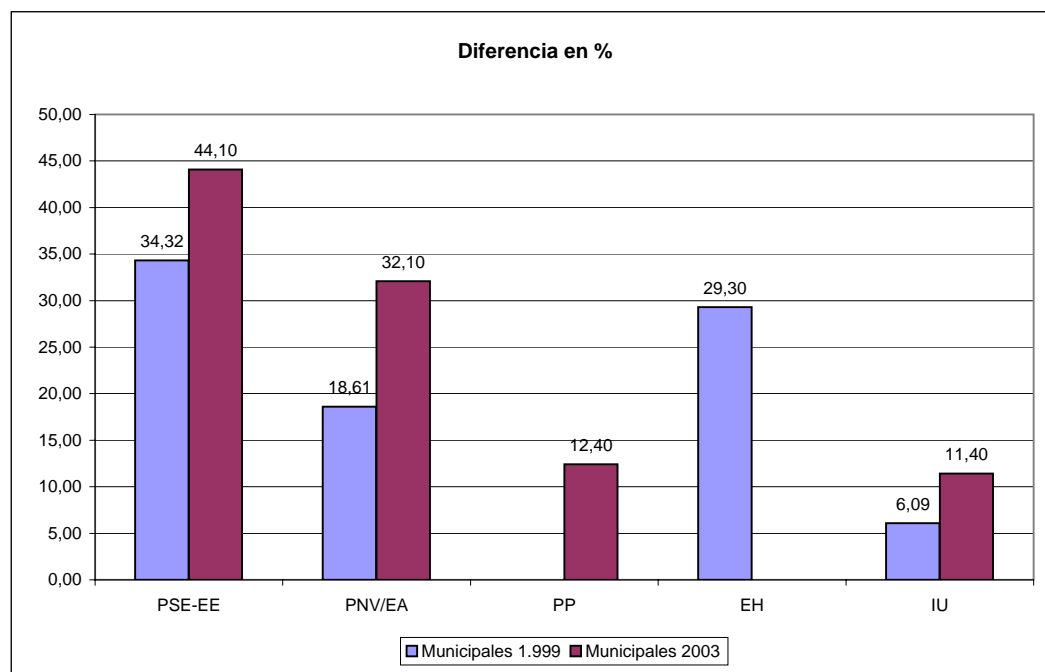

## Procesos electorales en Eskoriatza

Partidos	Generales 2.000		Autonómicas 2001		Municipales 1.999			Municipales 2003			Dif. Mun03-Mun99		
	Censo	3.247	Censo	3.347	Censo	3.361		Censo	3.305		Censo	-56	
	Participación	50,37%	Participación	79,18%	Participación	2.306	68,61%	Participación	2.311	69,92%	Participación	5	1,31%
	Votos	%	Votos	%	Votos	%	Esc.	Votos	%	Esc.	Votos	%	Esc.
PSE-EE	385	23,18	409	15,53	248	10,86	1	323	18,72	2	75	7,86	1
PNV/EA			1.286	48,84	626	27,41	6	762	44,17	6	136	16,76	
PNV	489	29,44											
PP	329	19,81	323	12,27	153	6,70		123	7,13		-30	0,43	
EH			473	17,96	791	34,63	5				-791	-34,63	-5
IU	108	6,50	133	5,05	226	9,89	1	291	16,87	2	65	6,98	1
EA	332	19,99											
OTROS	18	1,08	9	0,34				214	12,41	1	214	12,41	1

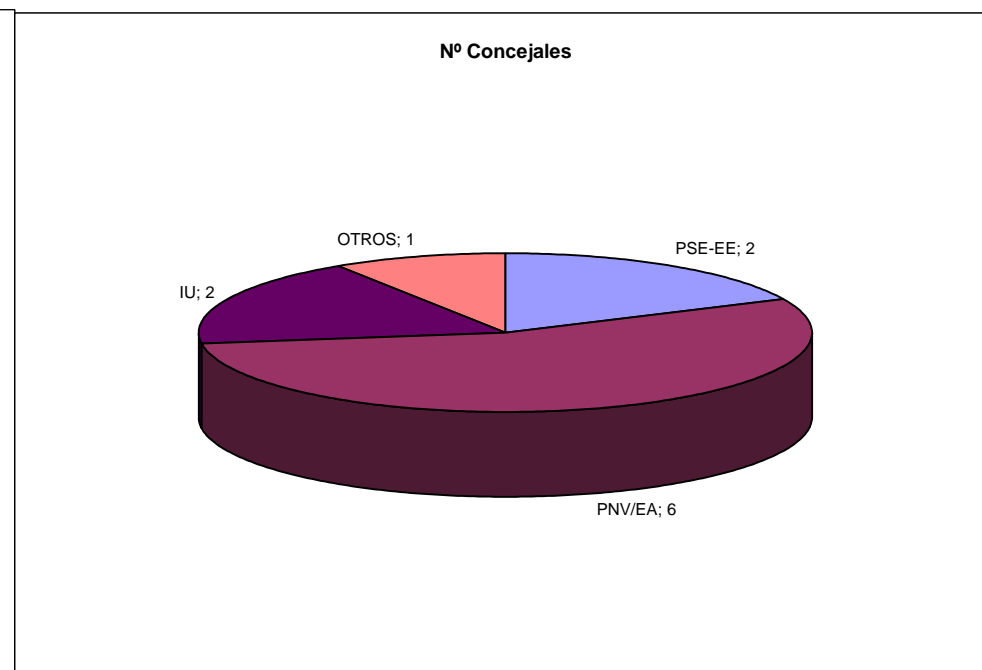
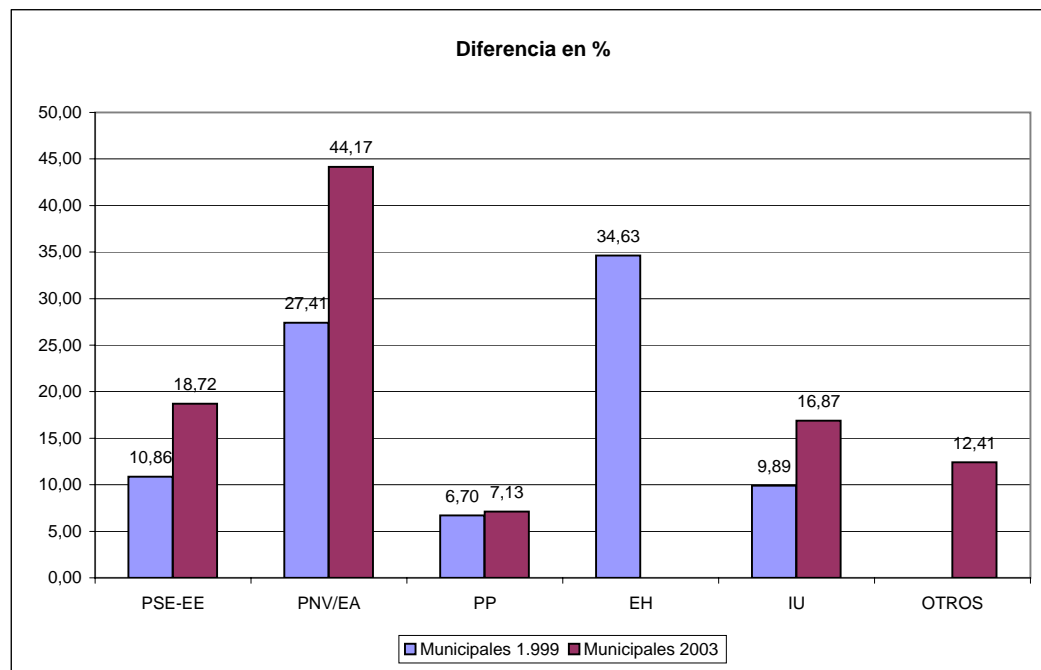

## Procesos electorales en Etxebarri

Partidos	Generales 2.000		Autonómicas 2001		Municipales 1.999			Municipales 2003			Dif. Mun99-Mun03		
	Censo	5.605	Censo	5.805	Censo	5.546		Censo	6.281		Censo	735	
	Participación	68,83%	Participación	76,00%	Participación	3.653	65,87%	Participación	4.594	73,14%	Participación	941	7,27%
	Votos	%	Votos	%	Votos	%	Esc.	Votos	%	Esc.	Votos	%	Esc.
PSE-EE	1.192	31,82	1.112	25,51	388	10,76	1	295	7,04	1	-93	-3,72	
PNV/EA			1.470	33,72									
PNV	811	21,65			456	12,64	1	688	16,42	2	232	3,78	1
PP	1.186	31,66	1.237	28,38	144	3,99		169	4,03		25	0,04	
EH			205	4,70	251	6,96	1				-251	-6,96	-1
IU	235	6,27	288	6,61				57	1,36		57	1,36	
EA	224	5,98			243	6,74	1	288	6,87	1	45	0,13	
OTROS	98	2,62	47	1,08	2.125	58,91	9	2.693	64,27	9	568	5,36	

**Diferencia en %**

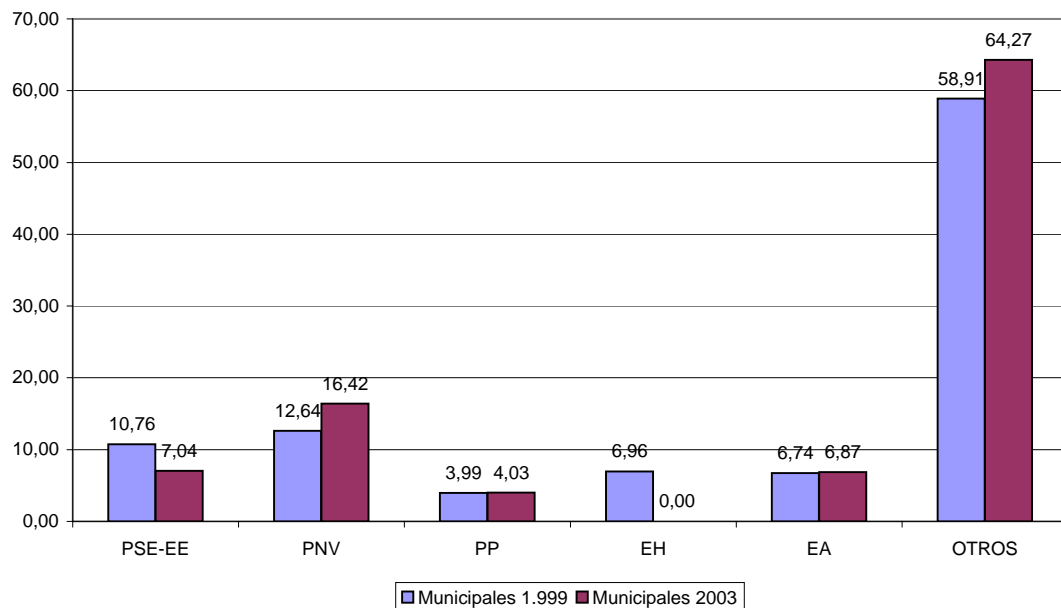

**Nº Concejales**

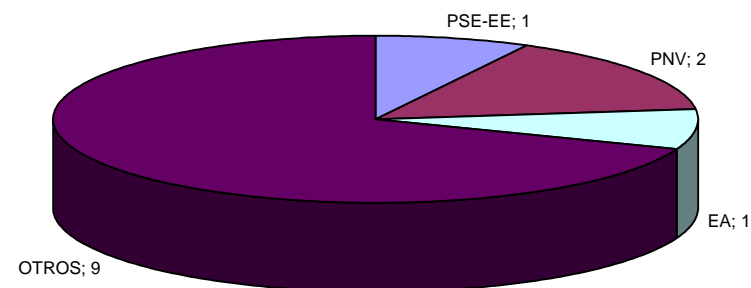



## Procesos electorales en Galdakao

Partidos	Generales 2.000		Autonómicas 2001		Municipales 1.999			Municipales 2003			Dif. Mun99-Mun03		
	Censo	24.298	Censo	24.547	Censo	24.302		Censo	24.992		Censo	690	
	Participación	65,05%	Participación	80,16%	Participación	15.411	63,41%	Participación	17.171	68,71%	Participación	1.760	5,30%
	Votos	%	Votos	%	Votos	%	Esc.	Votos	%	Esc.	Votos	%	Esc.
PSE-EE	3.305	21,71	3.155	16,21	2.361	15,62	3	2.807	18,55	4	446	2,93	1
PNV/EA			9.337	47,97				7.696	50,86	11	7696	50,86	11
PNV	6.109	40,13			4.963	32,83	7				-4963	-32,83	-7
PP	3.474	22,82	3.695	18,98	2.109	13,95	3	2.228	14,72	3	119	0,77	
EH			1.879	9,65	3.310	21,89	5				-3310	-21,89	-5
IU	1.092	7,17	1.272	6,54	1.397	9,24	2	2.400	15,86	3	1003	6,62	1
EA	925	6,08			978	6,47	1				-978	-6,47	-1
OTROS	317	2,08	125	0,64									

### Diferencia en %

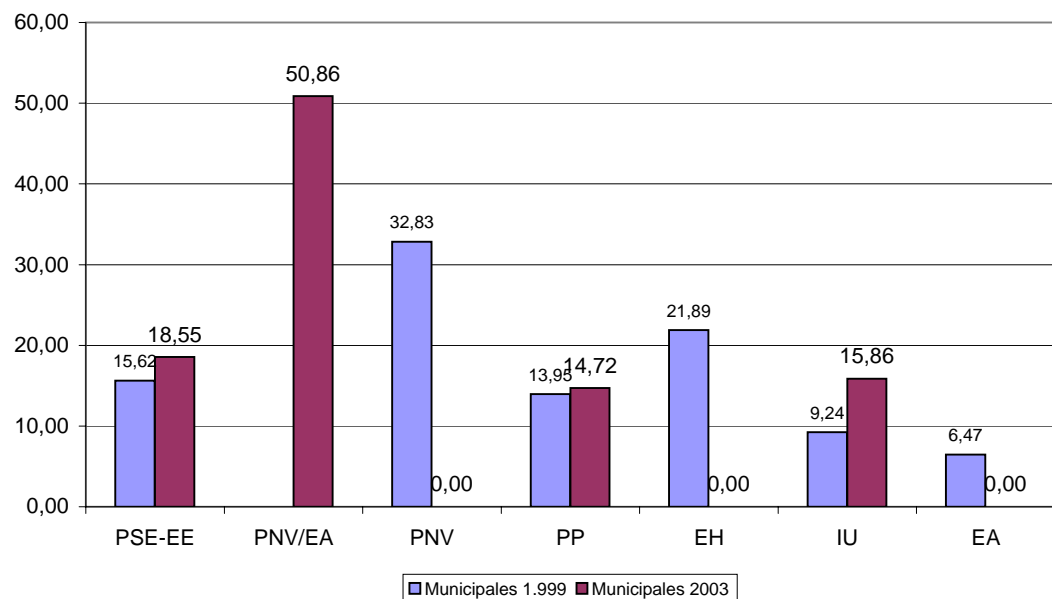

### Nº Concejales

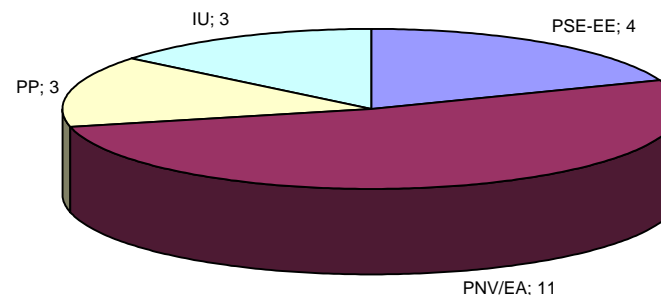

## Procesos electorales en Gernika-Lumo

Partidos	Generales 2.000		Autonómicas 2001		Municipales 1.999			Municipales 2003			Dif. Mun99-Mun03		
	Censo	13.034	Censo	12.981	Censo	13.251	73,91%	Censo	12.938	78,87%	Censo	-313	4,96%
	Participación	62,04%	Participación	85,28%	Participación	9.794		Participación	10.204		Participación	410	
	Votos	%	Votos	%	Votos	%	Esc.	Votos	%	Esc.	Votos	%	Esc.
PSE-EE	966	12,27	877	7,99	627	6,50	1	577	6,83	1	-50	0,33	
PNV/EA			6.869	62,59									
PNV	4.383	55,69			3.768	39,07	7	4.703	55,65	10	935	16,58	3
PP	1.172	14,89	1.190	10,84	698	7,24	1	631	7,47	1	-67	0,23	
EH			1.639	14,94	2.308	23,93	4				-2308	-23,93	-4
IU	197	2,50	341	3,11	144	1,49		314	3,72		170	2,23	
EA	1.041	13,23			2.099	21,76	4	2.145	25,38	5	46	3,62	1
OTROS	112	1,42	58	0,53									

**Diferencia en %**

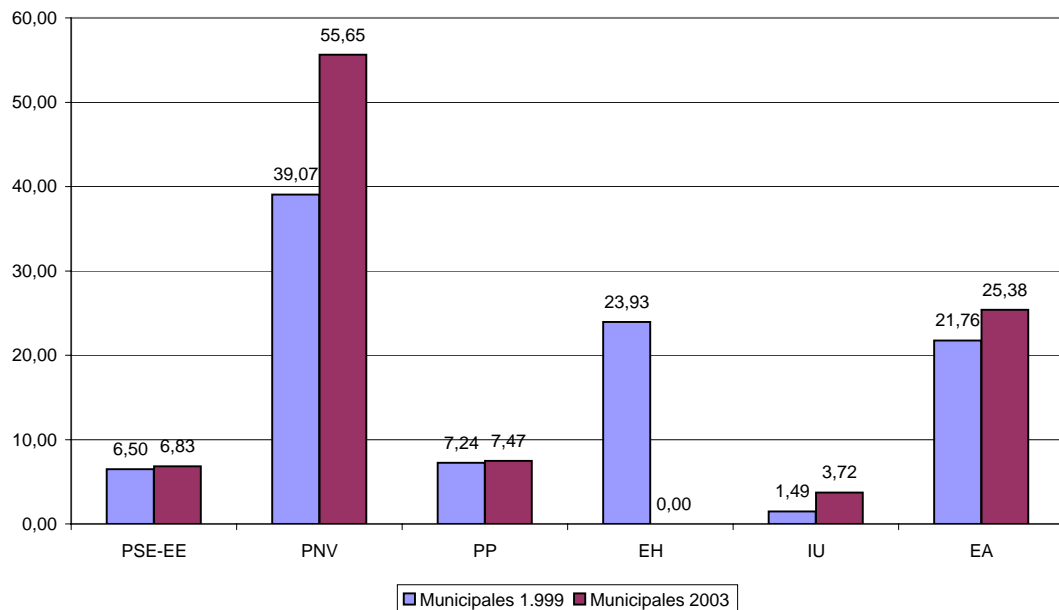

**Nº Concejales**

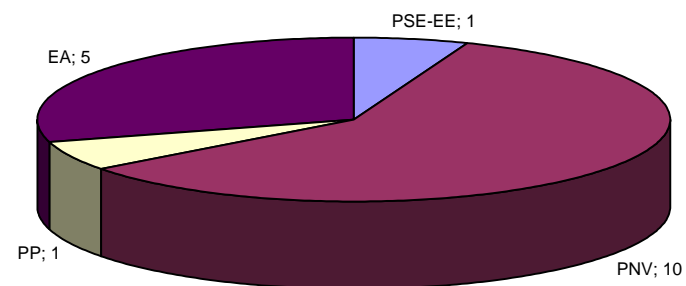

## Procesos electorales en Getxo

Partidos	Generales 2.000		Autonómicas 2001		Municipales 1.999			Municipales 2003			Dif. Mun99-Mun03		
	Censo	68.915	Censo	68.963	Censo	69.611		Censo	69.381		Censo	-230	
	Participación	73,84%	Participación	85,12%	Participación	47.250	67,88%	Participación	51.514	74,25%	Participación	4.264	6,37%
	Votos	%	Votos	%	Votos	%	Esc.	Votos	%	Esc.	Votos	%	Esc.
PSE-EE	6.874	14,15	7.397	12,77	4.636	10,05	2	6.335	13,28	3	1699	3,23	1
PNV/EA			24.641	42,55	17.512	37,98	11	20.423	42,82	11	2911	4,84	
PNV	17.304	35,62											
PP	18.582	38,25	19.376	33,46	15.568	33,76	9	16.106	33,77	9	538	0,01	
EH			3.418	5,90	6.159	13,36	3				-6159	-13,36	-3
IU	2.145	4,42	2.737	4,73	1.947	4,22		3.538	7,42	2	1591	3,20	2
EA	2.691	5,54											
OTROS	985	2,03	341	0,59	291	0,63		1.294	2,71		1003	2,08	

**Diferencia en %**

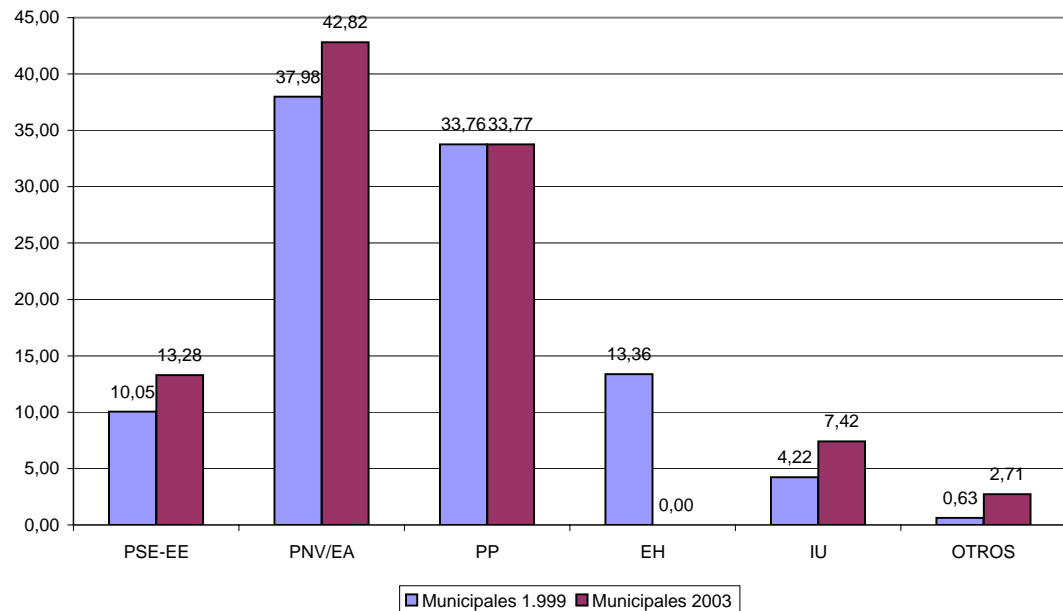

**Nº Concejales**

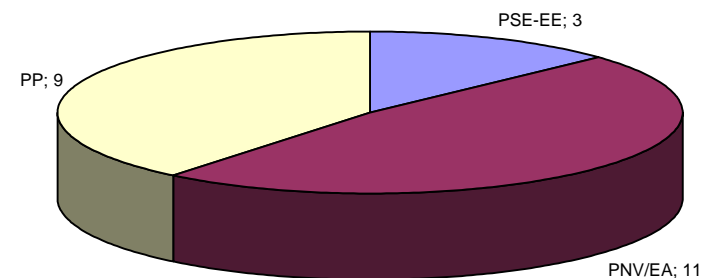

## Procesos electorales en Güeñes

Partidos	Generales 2.000		Autonómicas 2001		Municipales 1.999			Municipales 2003			Dif. Mun99-Mun03		
	Censo	4.967	Censo	4.992	Censo	5.059		Censo	5.045		Censo	-14	
	Participación	76,61%	Participación	86,58%	Participación	3.591	70,98%	Participación	4.111	81,49%	Participación	520	10,51%
	Votos	%	Votos	%	Votos	%	Esc.	Votos	%	Esc.	Votos	%	Esc.
PSE-EE	643	17,47	495	11,57	556	14,48	2	570	15,22	2	14	0,74	
PNV/EA			2.860	66,85									
PNV	2.029	55,12			1.829	47,62	7	2.067	55,19	8	238	7,57	1
PP	446	12,12	451	10,54	258	6,72	1	264	7,05	1	6	0,33	
EH			349	8,16	645	16,79	2				-645	-16,79	-2
IU	98	2,66	108	2,52	53	1,38		130	3,47		77	2,09	
EA	426	11,57			500	13,02	1	670	17,89	2	170	4,87	1
OTROS	39	1,06	15	0,35									

**Diferencia en %**

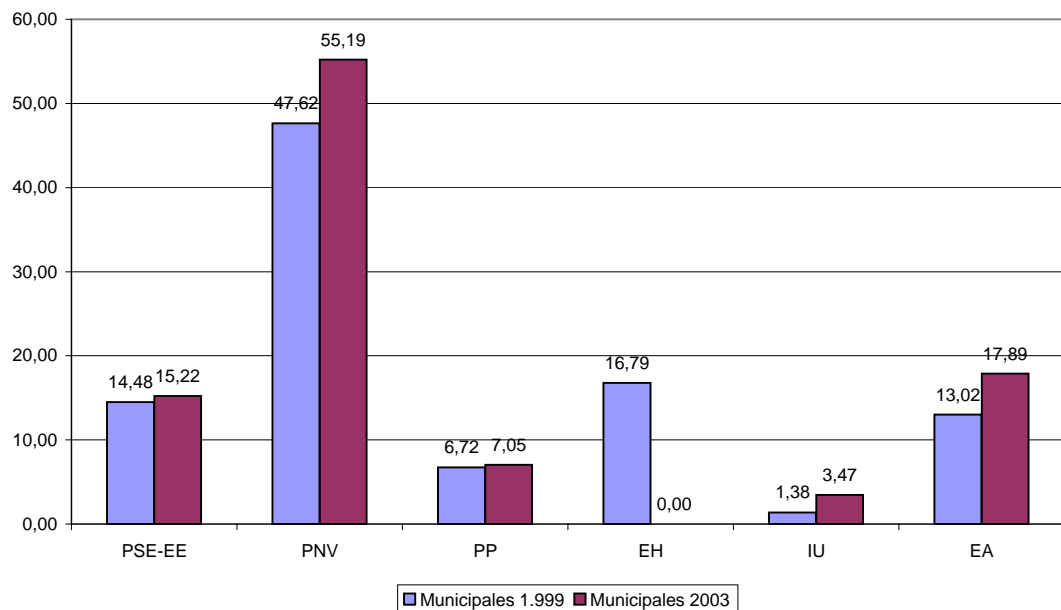

**Nº Concejales**

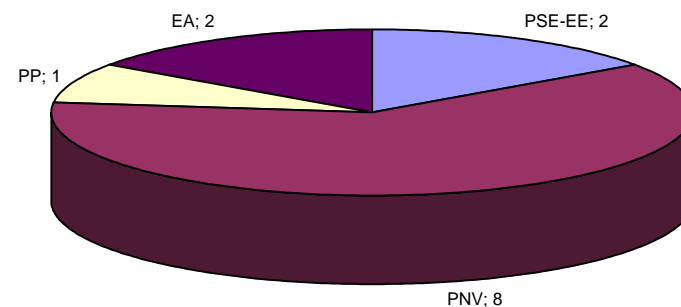

## Procesos electorales en Hernani

Partidos	Generales 2.000		Autonómicas 2001		Municipales 1.999			Municipales 2003			Dif. Mun03-Mun99		
	Censo	15.673	Censo	15.507	Censo	15.927		Censo	15.506		Censo	-421	
	Participación	38,12%	Participación	76,73%	Participación	10.477	65,78%	Participación	9.904	63,90%	Participación	-573	-1,88%
	Votos	%	Votos	%	Votos	%	Esc.	Votos	%	Esc.	Votos	%	Esc.
PSE-EE	1.694	29,75	1.806	15,39	1.428	13,87	2	1.547	25,70	4	119	11,83	2
PNV/EA			4.366	37,20	2.692	26,16	5	2.840	47,20	8	148	21,04	3
PNV	1.288	22,62											
PP	1.269	22,28	1.456	12,41				671	11,20	2	671	11,20	2
EH			3.402	28,99	5.015	48,73	9				-5015	-48,73	-9
IU	375	6,58	672	5,73	437	4,25		958	15,90	3	521	11,65	3
EA	967	16,98											
OTROS	102	1,79	35	0,30									

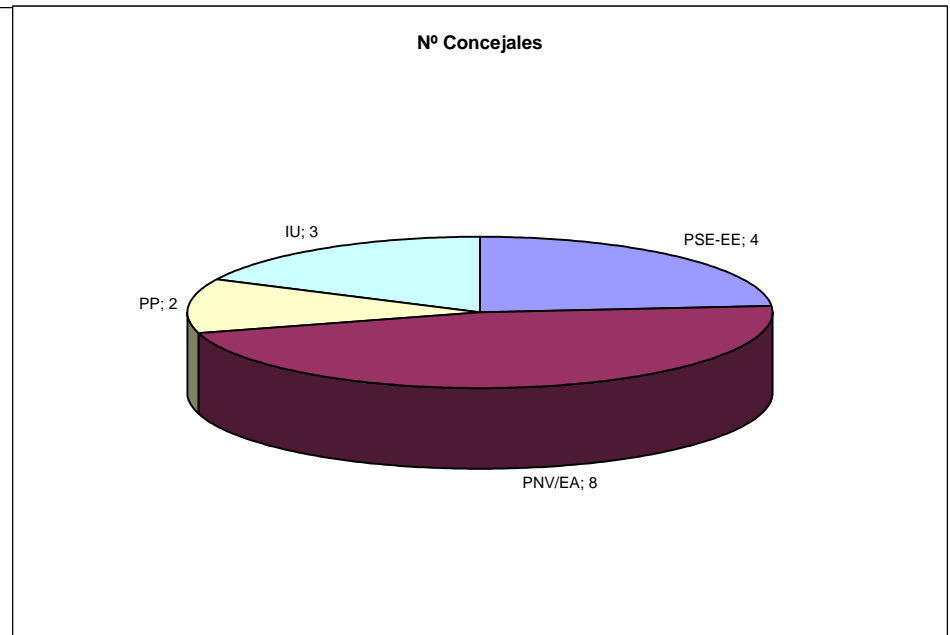
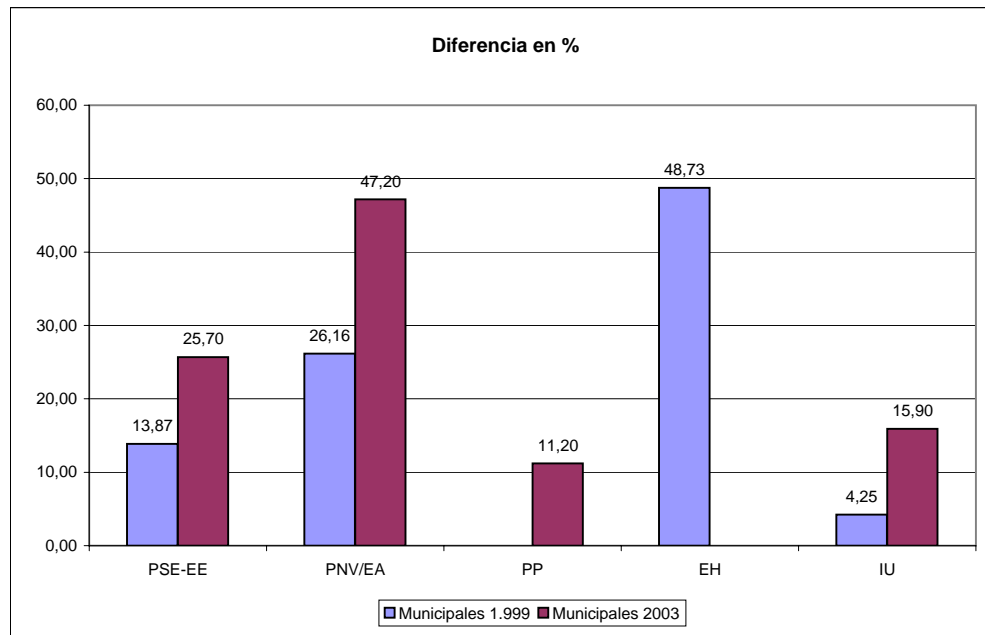

### Nº Concejales

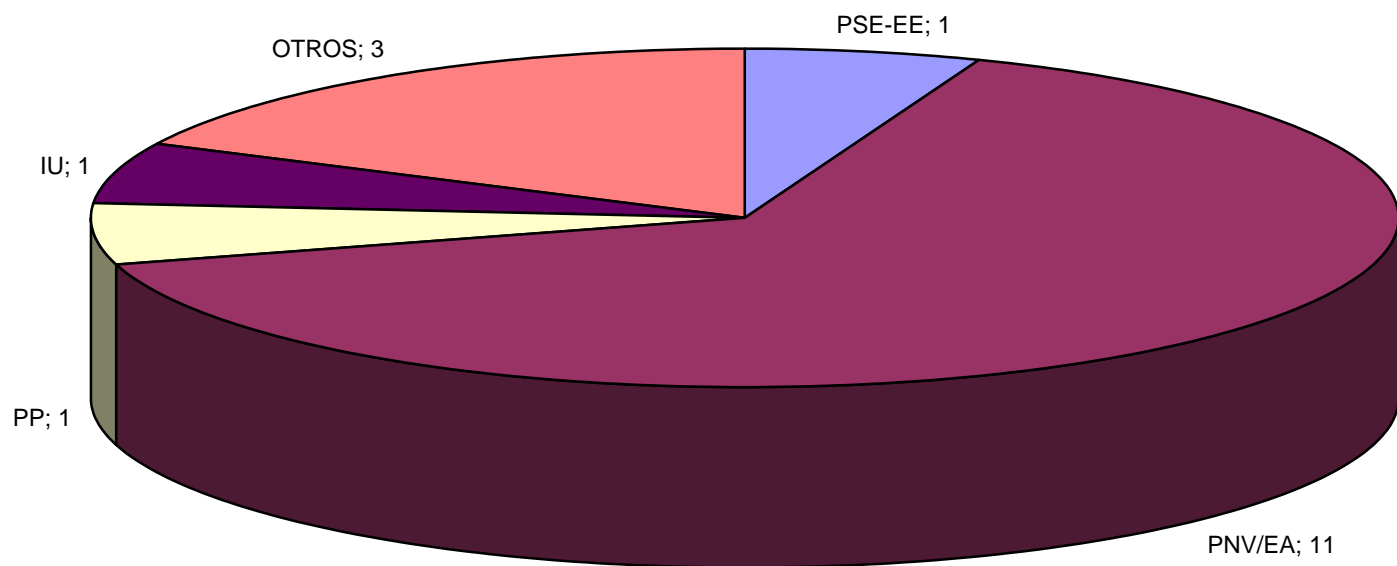

# Nº Concejales

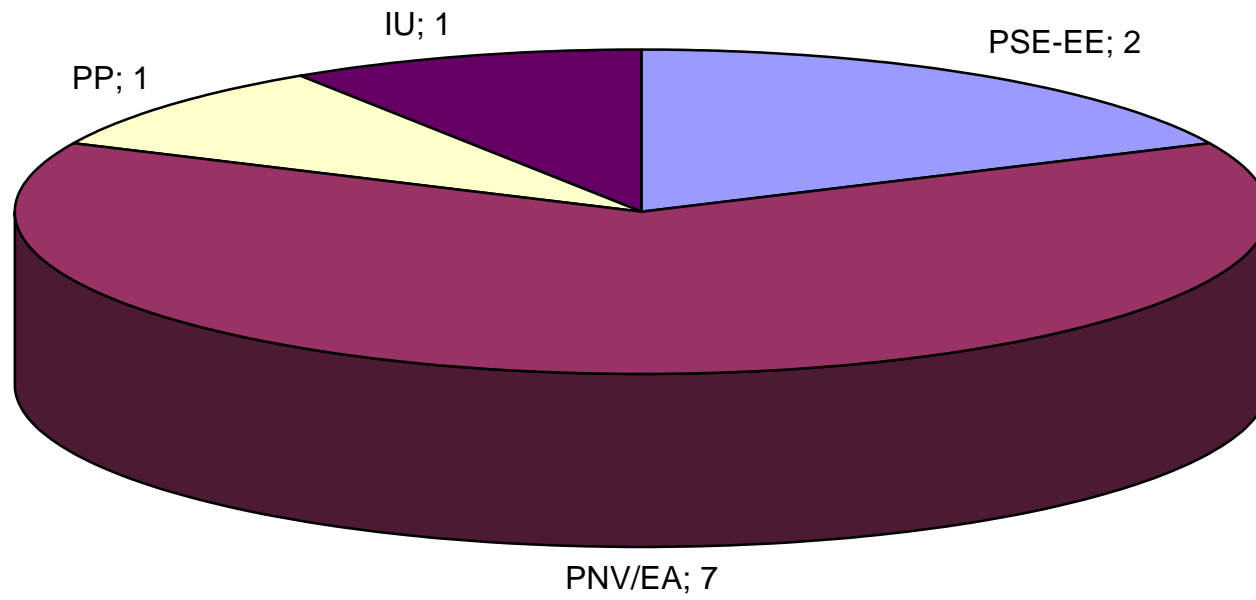

### Nº Concejales

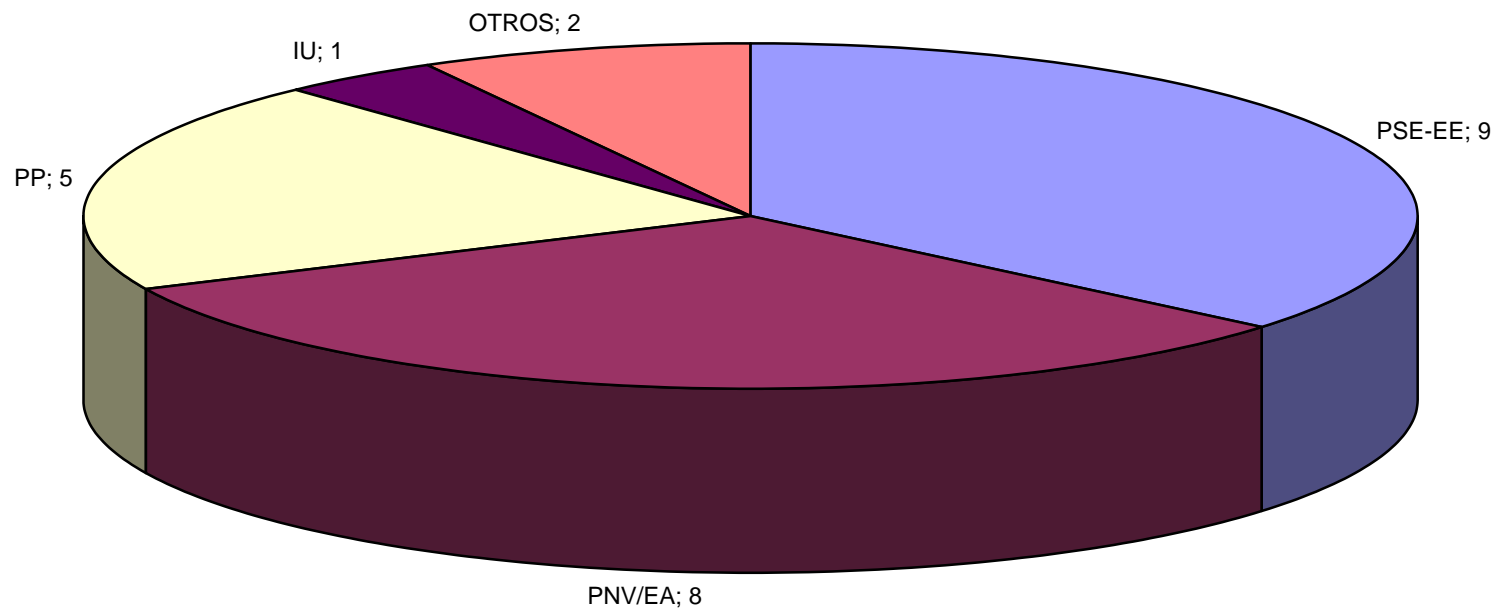



## Procesos electorales en Irura

Partidos	Generales 2.000		Autonómicas 2001		Municipales 1.999			Municipales 2003			Dif. Mun03-Mun99		
	Censo	596	Censo	646	Censo	620	Esc.	Censo	851	70,04%	Censo	231	-13,67%
	Participación	40,44%	Participación	80,03%	Participación	519		Participación	596		59,23%	Participación	
Votos	%	Votos	%	Votos	%	Esc.	Votos	%	Esc.	Votos	%	Esc.	
PSE-EE	27	11,59	27	5,26				27	11,11	1	27	11,11	1
PNV/EA			291	56,73				176	72,43	6	176	72,43	6
PNV	127	54,51											
PP	29	12,45	38	7,41				21	8,64		21	8,64	
EH			148	28,85	246	56,04	4				-246	-56,04	-4
IU	4	1,72	8	1,56									
EA	42	18,03											
OTROS	4	1,72	1	0,19									

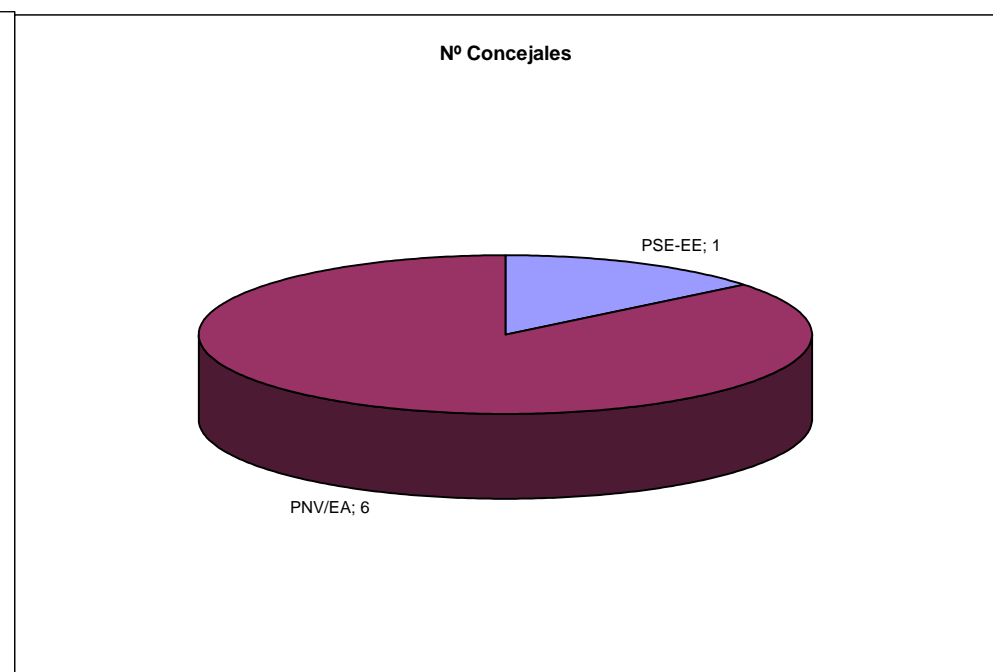
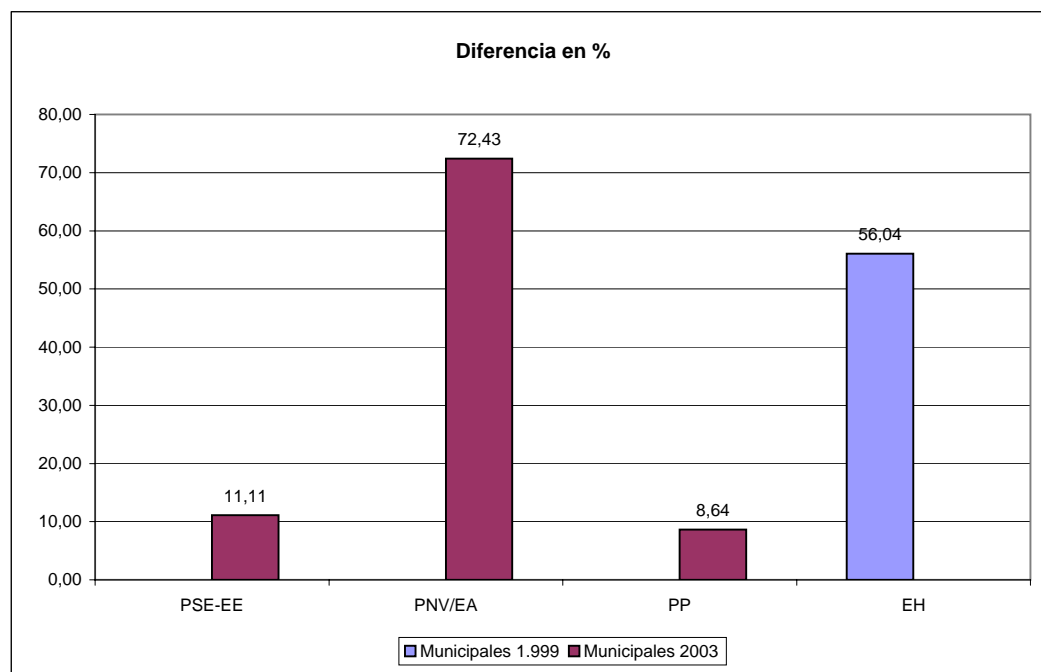

## Procesos electorales en Iurreta

Partidos	Generales 2.000		Autonómicas 2001		Municipales 1.999			Municipales 2003			Dif. Mun99-Mun03		
	Censo	3.690	Censo	3.671	Censo	3.693		Censo	3.549		Censo	-144	
	Participación	61,57%	Participación	79,84%	Participación	2.495	67,56%	Participación	2.476	69,77%	Participación	-19	2,21%
	Votos	%	Votos	%	Votos	%	Esc.	Votos	%	Esc.	Votos	%	Esc.
PSE-EE	553	25,06	514	17,68	435	17,98	2	464	23,52	2	29	5,54	
PNV/EA			1.215	41,78	862	35,62	4	994	50,38	6	132	14,76	2
PNV	883	40,01											
PP	581	26,33	652	22,42	353	14,59	2	354	17,94	2	1	3,35	
EH			407	14,00	667	27,56	3				-667	-27,56	-3
IU	110	4,98	104	3,58	103	4,26		161	8,16	1	58	3,90	1
EA	56	2,54											
OTROS	24	1,09	16	0,55									

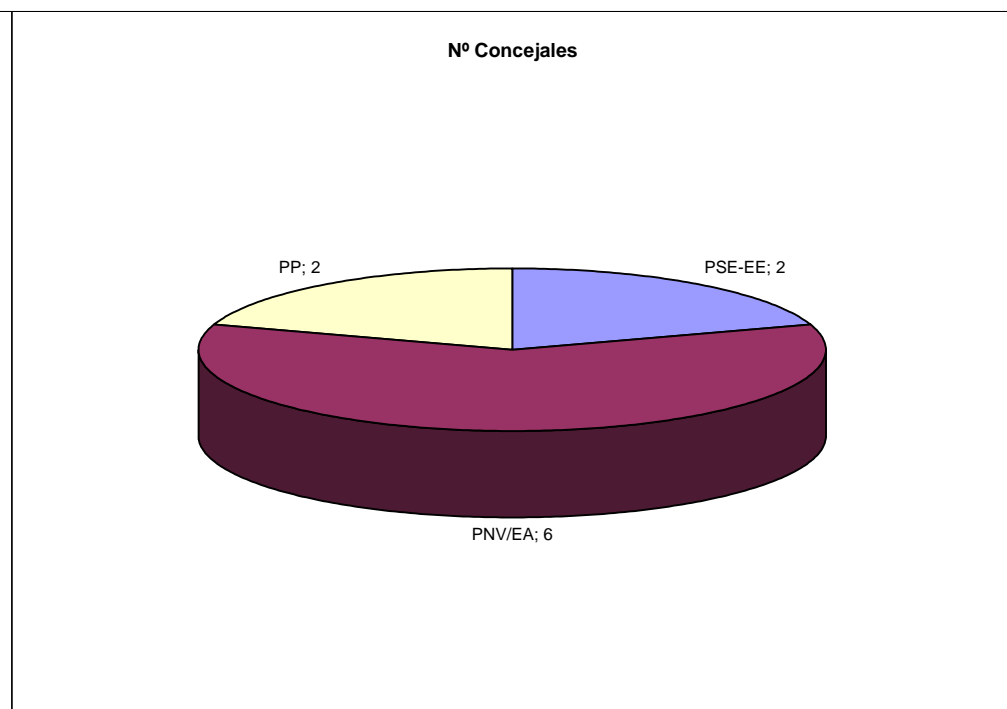
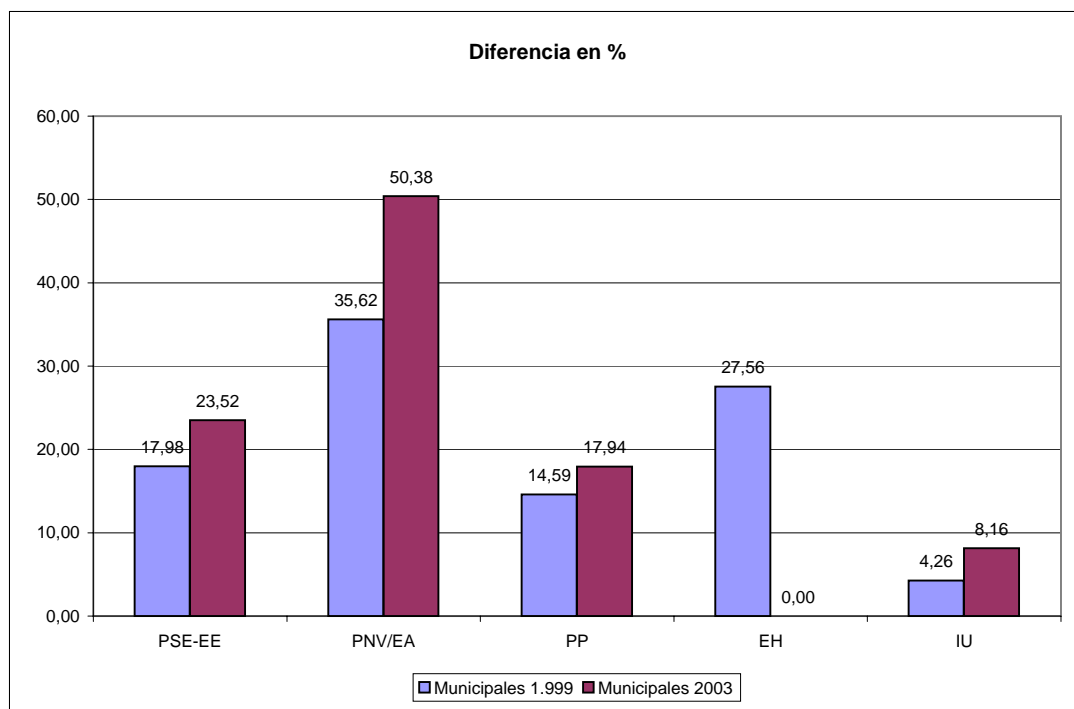

## Procesos electorales en Labastida

Partidos	Generales 2.000		Autonómicas 2001		Municipales 1.999			Municipales 2003			Dif. Mun03-Mun99		
	Censo	1.013	Censo	1.041	Censo	1.014	Censo	1.077	Censo	63	Censo	63	
	Participación	72,26%	Participación	81,36%	Participación	771	76,04%	Participación	861	79,92%	Participación	90	3,88%
	Votos	%	Votos	%	Votos	%	Esc.	Votos	%	Esc.	Votos	%	Esc.
PSE-EE	139	19,50	138	16,43	71	9,57	1	91	11,85	1	20	2,28	
PP/UA			343	40,83									
PNV/EA			263	31,31	161	21,70	2	234	30,47	3	73	8,77	1
PNV	160	22,44											
PP	328	46,00			273	36,79	4	368	47,92	5	95	11,13	1
EH			47	5,60	131	17,65	2				-131	-17,65	-2
IU	53	7,43	46	5,48				49	6,38		49	6,38	
EA	25	3,51											
UA					44	5,93		4	0,52		-40	-5,41	
OTROS	8	1,12	3	0,36				22	2,86		22	2,86	

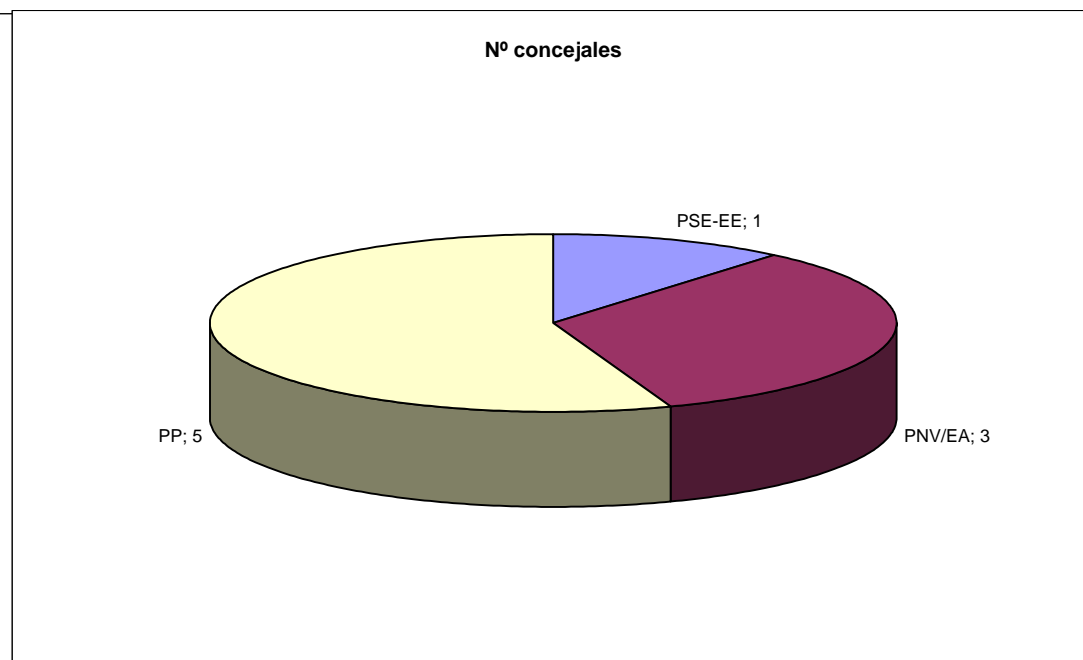
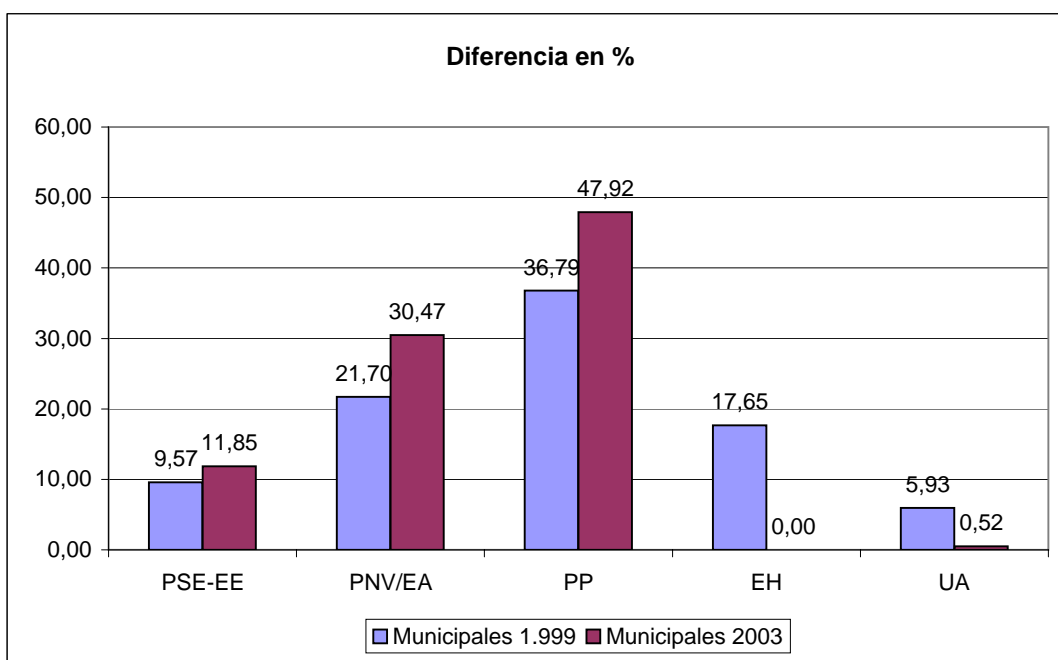

## Procesos electorales en Lanciego

Partidos	Generales 2.000		Autonómicas 2001		Municipales 1.999			Municipales 2003			Dif. Mun03-Mun99		
	Censo		Censo		Censo			Censo			Censo		
	Participación	%	Participación	%	Participación	%	Esc.	Participación	%	Esc.	Participación	%	Esc.
PSE-EE	99	22,50	96	20,96	91	22,14	1	62	13,81	1	-29	-8,33	
PP/UA			160	34,93									
PNV/EA			178	38,36									
PNV	132	30,00			148	36,01	3	230	51,22	4	82	15,21	1
PP	1.097	44,77			168	40,88	3	155	34,52	2	-13	-6,36	-1
EH			14	3,06									
IU	8	1,82	9	1,97									
EA	2	0,45											
UA					4	0,97		2	0,45		-2	-0,52	
OTROS	2	0,45	1	0,22									

**Diferencia en %**

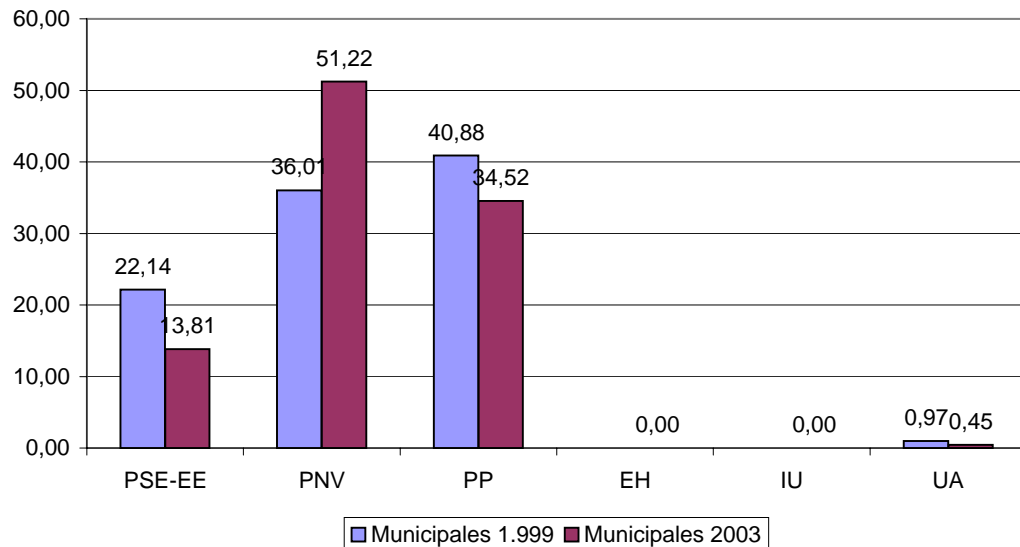

**Nº Concejales**

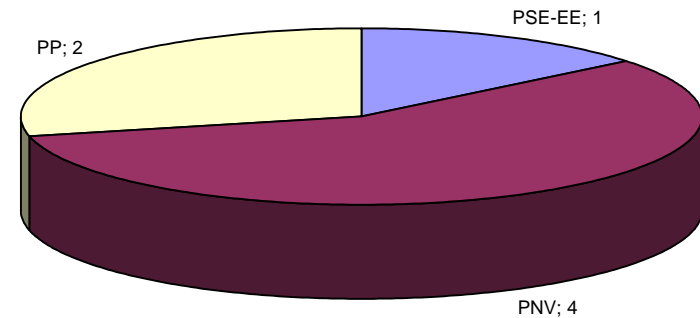

## Procesos electorales en Lasarte-Oria

Partidos	Generales 2.000		Autonómicas 2001		Municipales 1.999			Municipales 2003			Dif. Mun03-Mun99		
	Censo	14.984	Censo	15.011	Censo	15.056		Censo	15.022		Censo	-34	
	Participación	61,55%	Participación	79,86%	Participación	9.847	65,40%	Participación	10.434	69,50%	Participación	587	4,10%
	Votos	%	Votos	%	Votos	%	Esc.	Votos	%	Esc.	Votos	%	Esc.
PSE-EE	3.699	42,06	3.923	33,10	4.344	45,31	9	4.834	53,90	10	490	8,59	1
PNV/EA			3.435	28,98	1.692	17,65	3	2.551	28,50	5	859	10,85	2
PNV	1.326	15,08											
PP	2.316	26,34	2.404	20,28				779	8,70	1	779	8,70	1
EH			1.359	11,47	2.167	22,60	4				-2167	-22,60	-4
IU	467	5,31	656	5,53	421	4,39		802	8,90	1	381	4,51	1
EA	761	8,65											
OTROS	225	2,56	75	0,63									

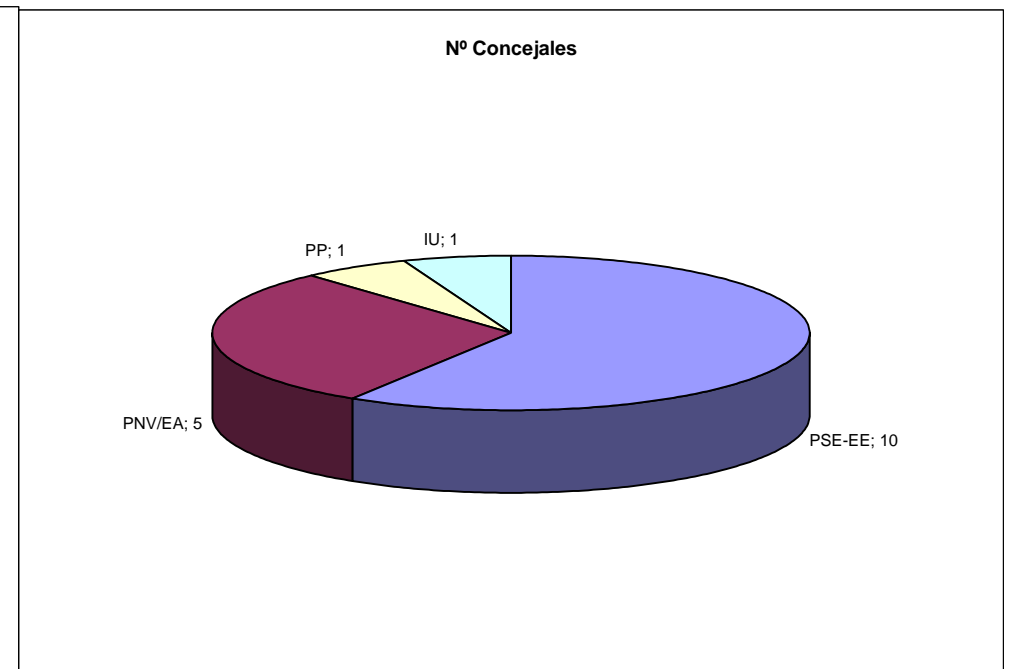
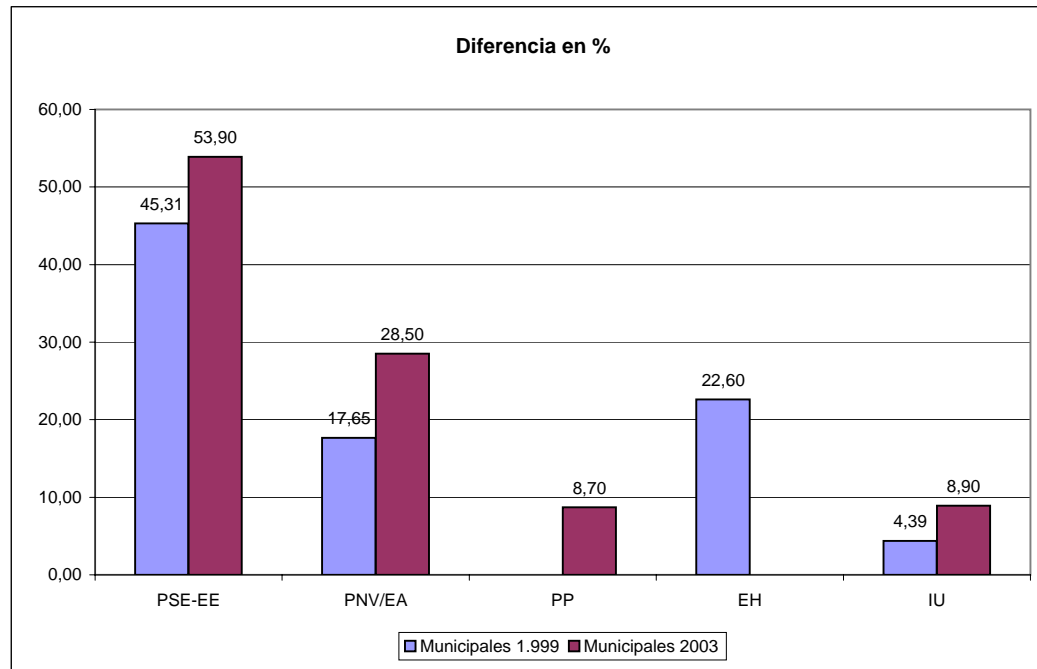

### Nº Concejales

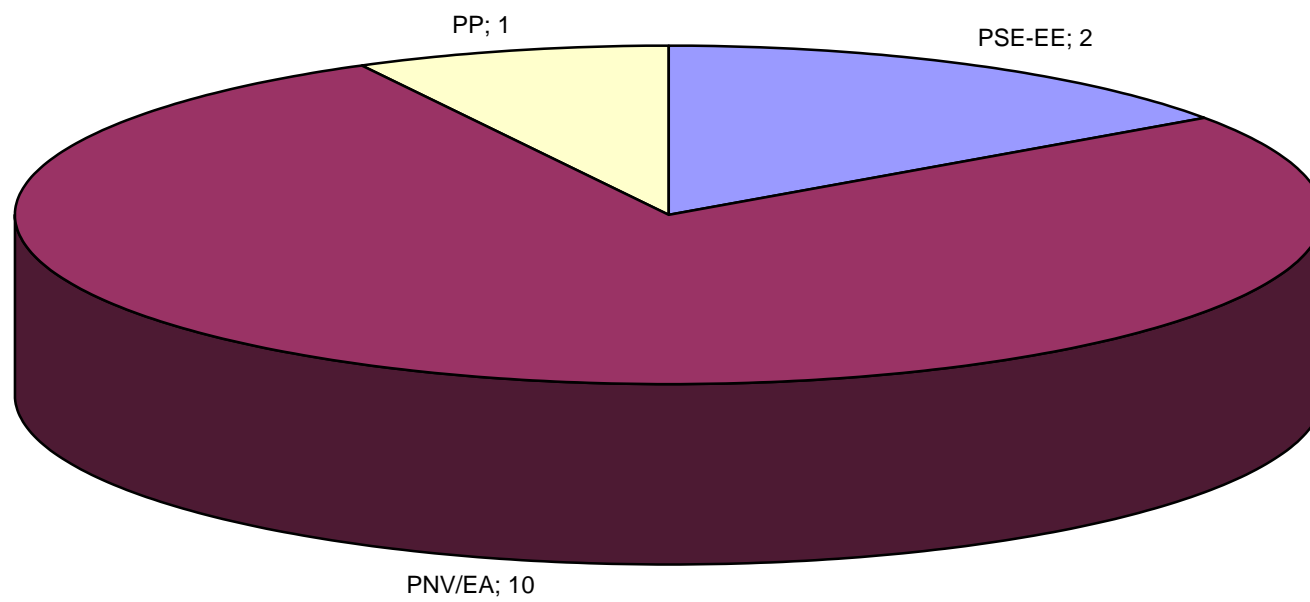

### Nº Concejales

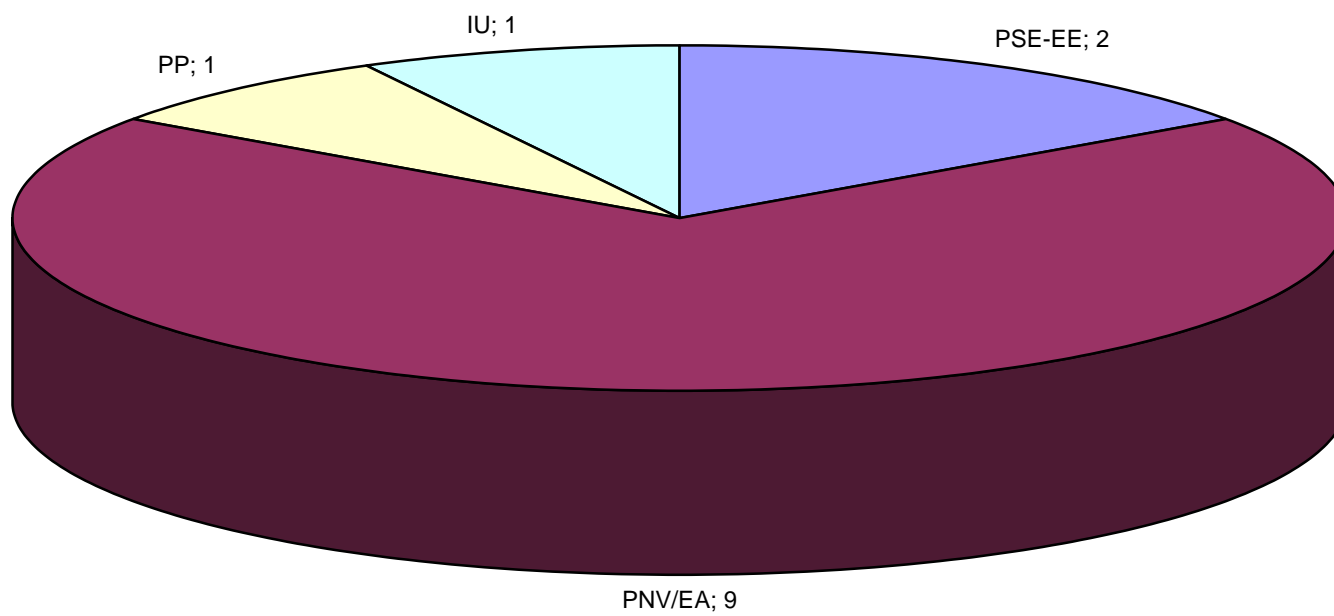

### Diferencia en %

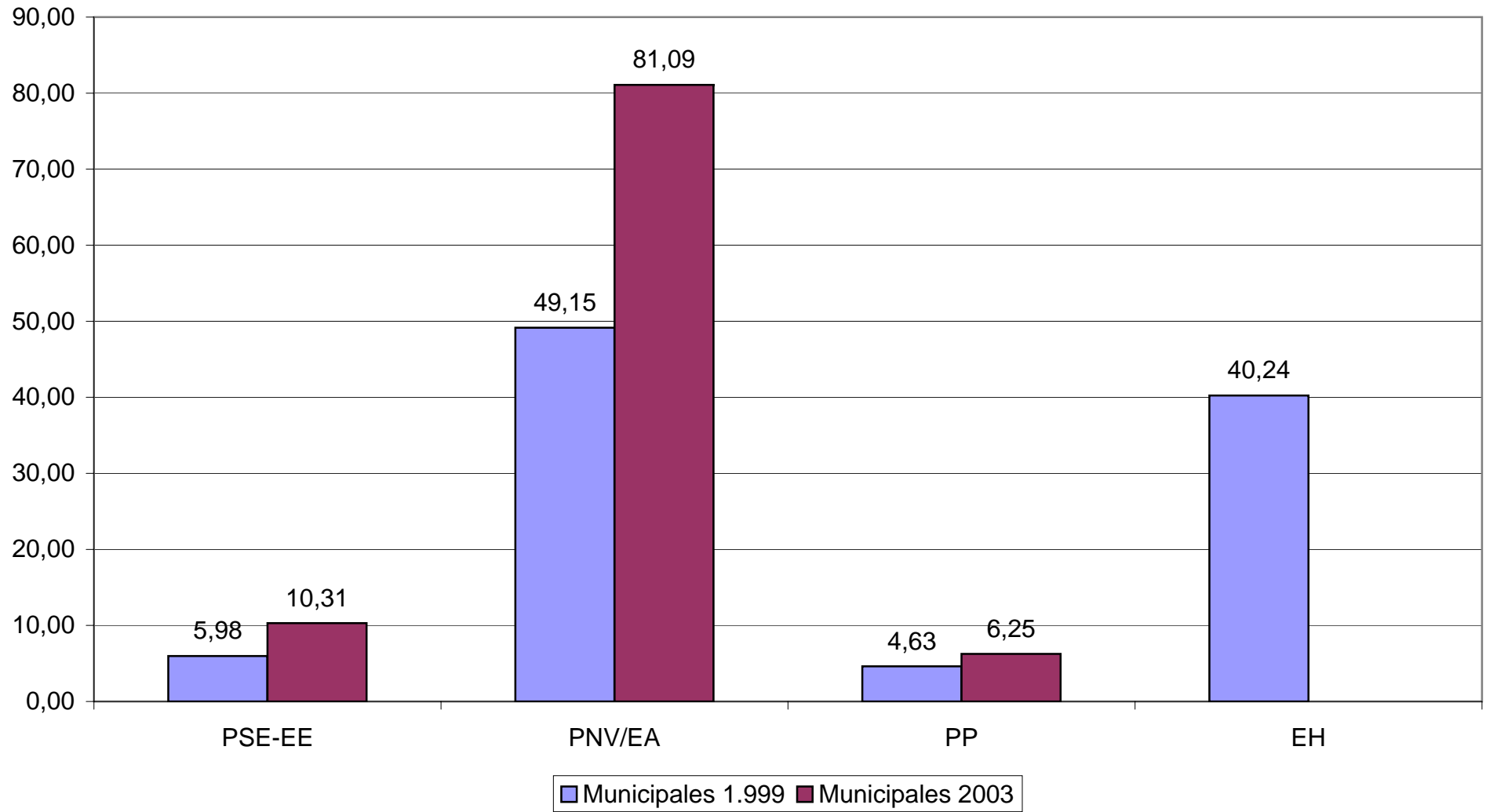



## Procesos electorales en Leioa

Partidos	Generales 2.000		Autonómicas 2001		Municipales 1.999			Municipales 2003			Dif. Mun99-Mun03		
	Censo	22.960	Censo	23.218	Censo	22.876		Censo	23.825		Censo	949	
	Participación	70,74%	Participación	80,78%	Participación	14.517	63,46%	Participación	16.892	70,90%	Participación	2.375	7,44%
	Votos	%	Votos	%	Votos	%	Esc.	Votos	%	Esc.	Votos	%	Esc.
PSE-EE	3.574	23,06	3.499	18,92	2.661	18,85	4	3.091	19,70	4	430	0,85	
PNV/EA			8.193	44,31				7.996	50,95	11	7996	50,95	11
PNV	5.735	37,01			5.079	35,98	9				-5079	-35,98	-9
PP	3.930	25,36	4.233	22,89	2.602	18,43	4	2.744	17,49	4	142	-0,94	
EH			1.166	6,31	2.018	14,30	3				-2018	-14,30	-3
IU	1.120	7,23	1.278	6,91	1.071	7,59	1	1.495	9,53	2	424	1,94	1
EA	724	4,67			685	4,85					-685	-4,85	
OTROS	414	2,67	122	0,66				367	2,34		367	2,34	

**Diferencia en %**

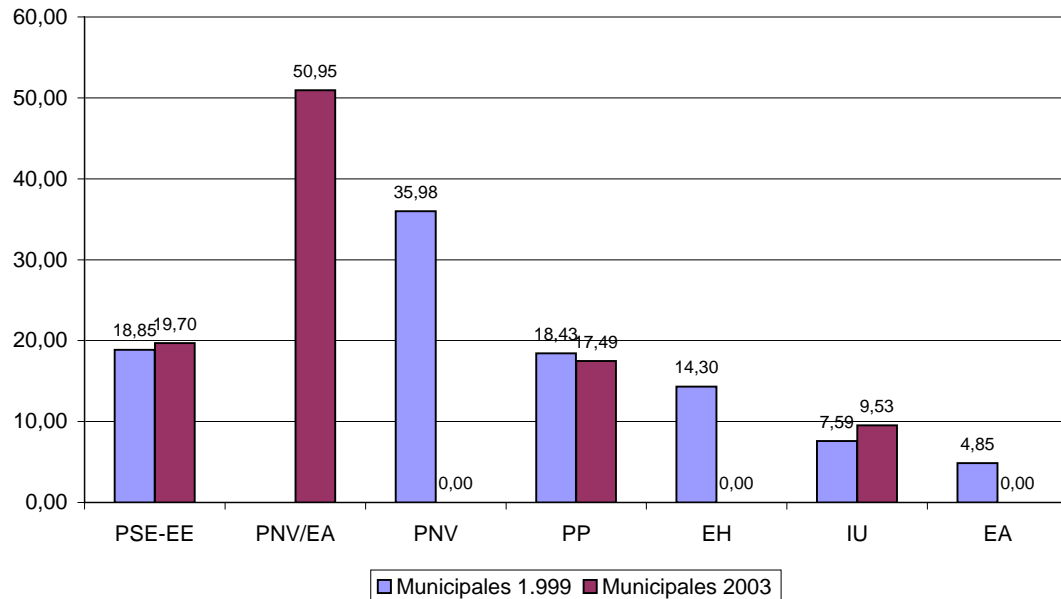

**Nº Concejales**

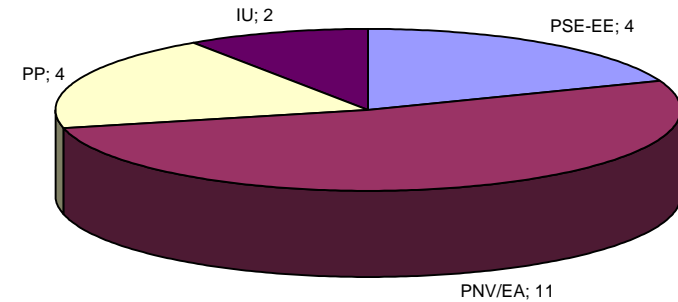

## Procesos electorales en Lezo

Partidos	Generales 2.000		Autonómicas 2001		Municipales 1.999			Municipales 2003			Dif. Mun03-Mun99		
	Censo	4.807	Censo	4.838	Censo	4.842		Censo	4.948		Censo	106	
	Participación	32,18%	Participación	73,83%	Participación	2.989	61,73%	Participación	3.030	61,20%	Participación	41	-0,53%
	Votos	%	Votos	%	Votos	%	Esc.	Votos	%	Esc.	Votos	%	Esc.
PSE-EE	403	27,23	469	13,28	404	13,84	2	411	21,70	3	7	7,86	1
PNV/EA			1.426	40,39	753	25,79	4	1.091	57,70	8	338	31,91	4
PNV	339	22,91											
PP	324	21,89	432	12,23				186	9,80	1	186	9,80	1
EH			1.032	29,23	1.466	50,21	7				-1466	-50,21	-7
IU	79	5,34	154	4,36	111	3,80		204	10,80	1	93	7,00	1
EA	311	21,01											
OTROS	24	1,62	18	0,51									

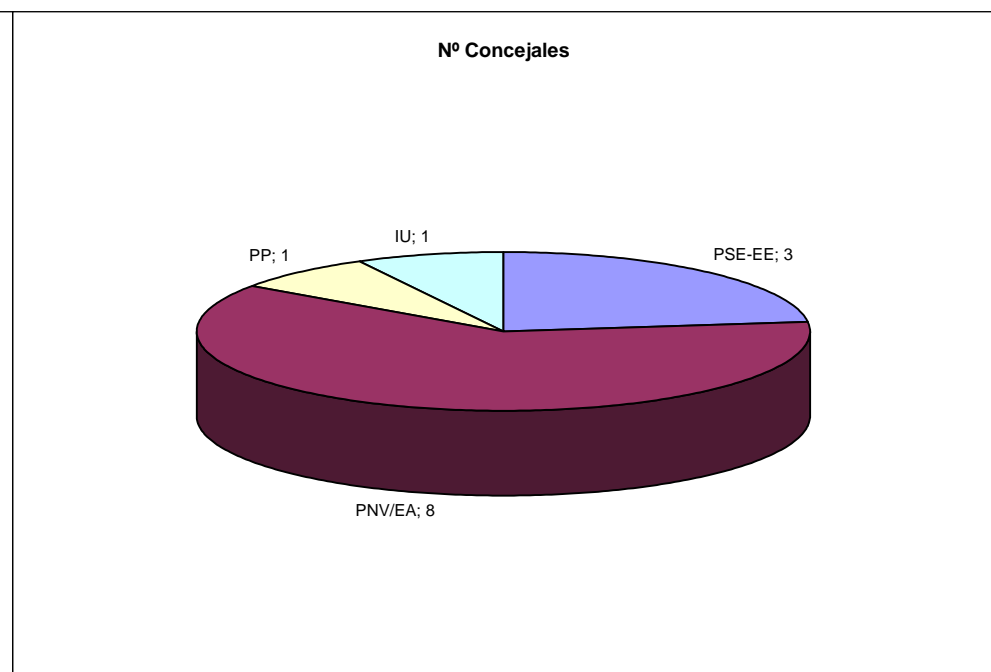
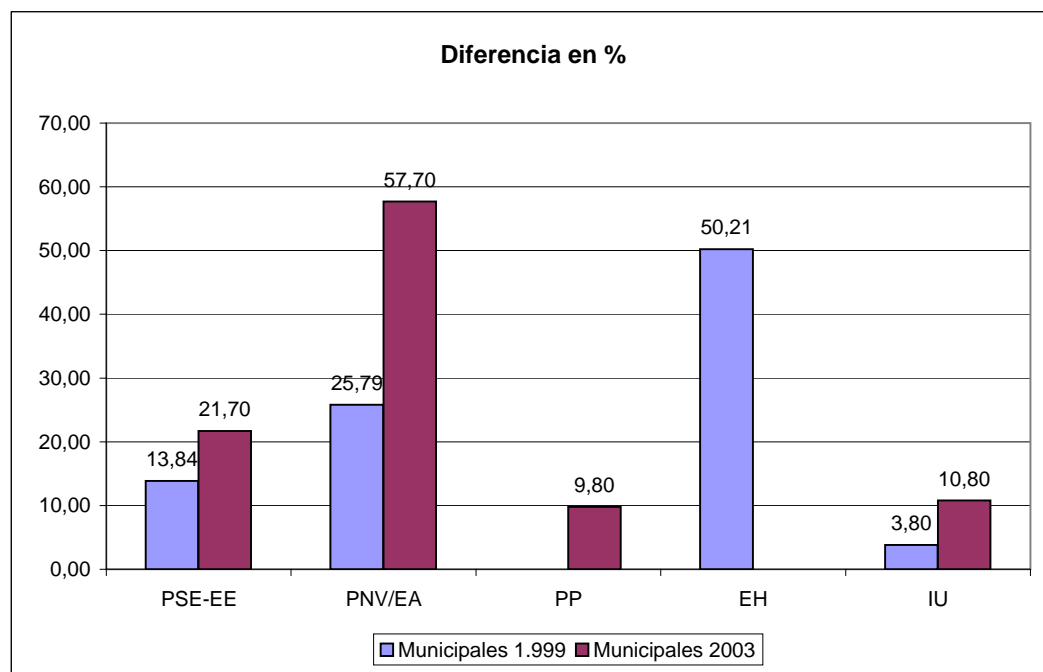

## Procesos electorales en Llodio

Partidos	Generales 2.000		Autonómicas 2001		Municipales 1.999			Municipales 2003			Dif. Mun03-Mun99		
	Censo	16.621	Censo	16.515	Censo	16.860	Censo	16.381	Censo	-479	Censo		
	Participación	63,65%	Participación	80,79%	Participación	11.353	67,34%	Participación	11748	71,72%	Participación	395	4,38%
	Votos	%	Votos	%	Votos	%	Esc.	Votos	%	Esc.	Votos	%	Esc.
PSE-EE	2.522	24,78	2.159	16,35	1.682	15,19	3	1.832	19,16	3	150	3,97	
PP/UA			2.821	21,37									
PNV/EA			6.174	46,76	3.267	29,50	5	5.026	52,56	10	1759	23,06	5
PNV	3.439	33,79											
PP	2.972	29,20			1.959	17,69	3	1.883	19,69	3	-76	2,00	
EH			1.458	11,04	3.540	31,96	6				-3540	-31,96	-6
IU	521	5,12	541	4,10	374	3,38		584	6,11	1	210	2,73	1
EA	525	5,16											
UA					253	2,28		237	2,48		-16	0,20	
OTROS	200	1,96	50	0,38									

**Diferencia en %**

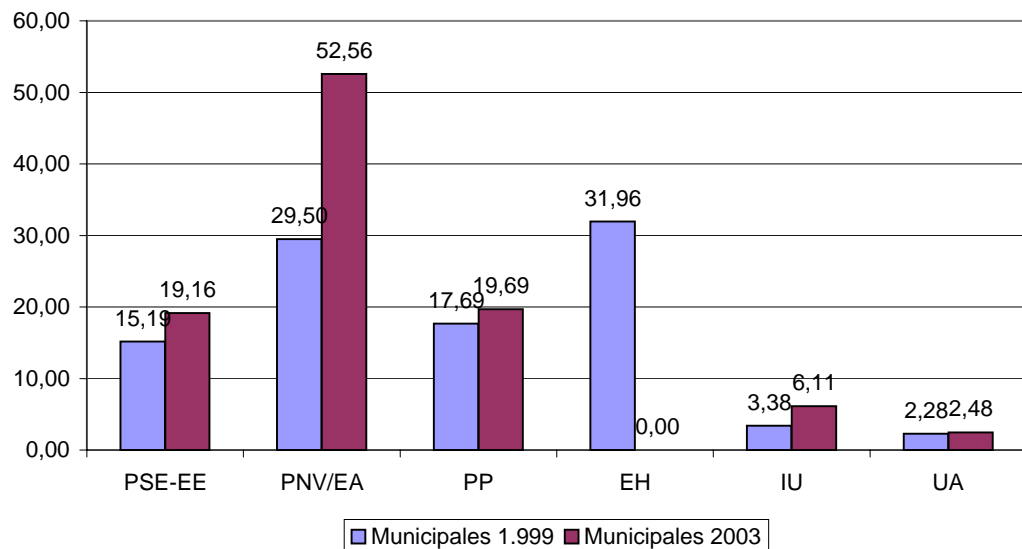

**Nº Concejales**

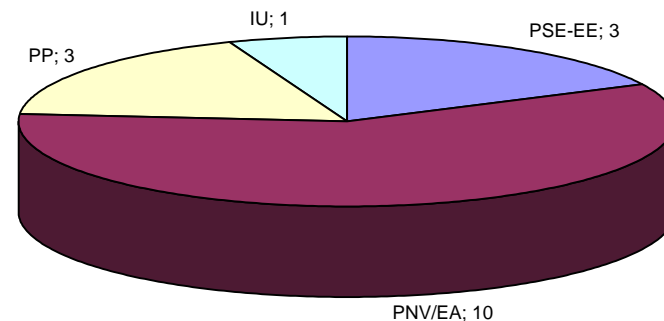

## Procesos electorales en Mallabia

Partidos	Generales 2.000		Autonómicas 2001		Municipales 1.999			Municipales 2003			Dif. Mun99-Mun03			
	Censo	953	Censo	952	Censo	946	79,92%	Censo	950	74,11%	Censo	4	-52	-5,81%
	Participación	47,85%	Participación	82,56%	Participación	756		Votos	704		30,54%	Participación		
Votos	%	Votos	%	Votos	%	Esc.	Votos	%	Esc.	Votos	%	Esc.		
PSE-EE	82	18,30	66	8,52	93	12,65	1	57	12,05	1	-36	-0,60		
PNV/EA			394	50,84										
PNV	241	53,79			316	42,99	4	387	81,82	8	71	38,83	4	
PP	79	17,63	71	9,16	16	2,18		29	6,13		13	3,95		
EH			214	27,61	310	42,18	4				-310	-42,18	-4	
IU	13	2,90	29	3,74										
EA	24	5,36												
OTROS	9	2,01	1	0,13										

**Diferencia en %**

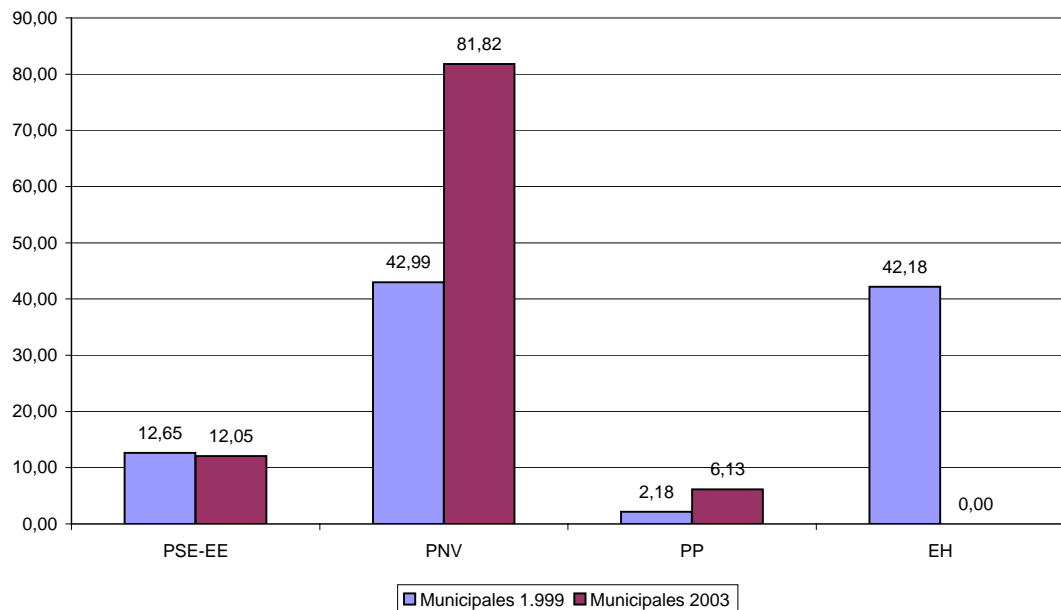

**Nº Concejales**

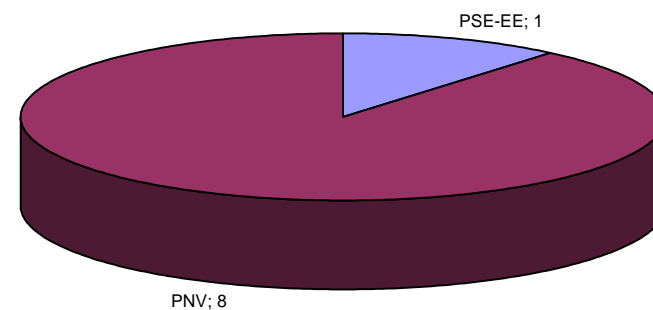

## Procesos electorales en Moreda de Alava

Partidos	Generales 2.000		Autonómicas 2001		Municipales 1.999			Municipales 2003			Dif. Mun03-Mun99		
	Censo	241	Censo	232	Censo	259	Censo	252	Censo	252	Censo	-7	
	Participación	83,82%	Participación	87,07%	Participación	212	81,85%	Participación	201	79,76%	Participación	-11	-2,09%
	Votos	%	Votos	%	Votos	%	Esc.	Votos	%	Esc.	Votos	%	Esc.
PSE-EE	72	36,36	68	34,00	30	14,71	1	34	17,09	1	4	2,38	
PP/UA													
PNV/EA			51	25,50									
PNV	44	22,22			86	42,11	3	105	52,76	4	19	10,66	1
PP	76	38,38	78	39,00	88	43,14	3	60	30,15	2	-28	-12,99	-1
EH			2	1,00									
IU	3	1,52	1	0,50									
EA	1	0,51											
UA													
OTROS	2	1,01											

**Diferencia en %**

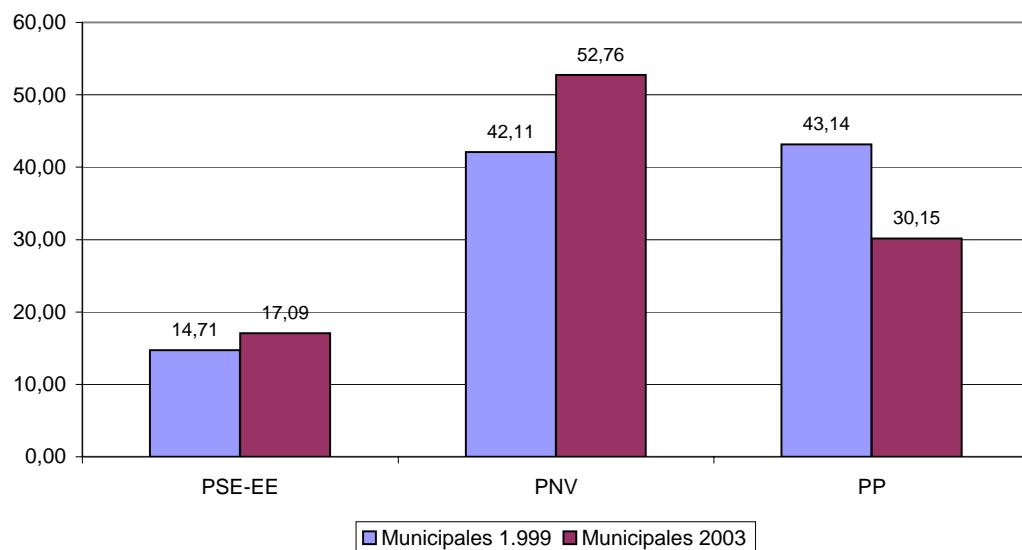

**Nº concejales**

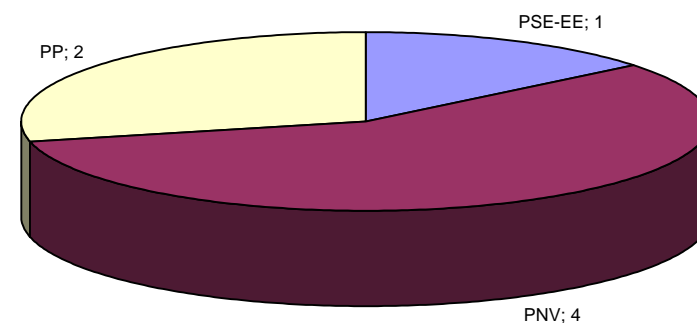

## Procesos electorales en Mungia

Partidos	Generales 2.000		Autonómicas 2001		Municipales 1.999			Municipales 2003			Dif. Mun99-Mun03		
	Censo	10.659	Censo	11.080	Censo	10.826		Censo	11.349		Censo	523	
	Participación	1,-3304	Participación	83,85%	Participación	7.186	66,38%	Participación	8.509	74,98%	Participación	1.323	8,60%
	Votos	%	Votos	%	Votos	%	Esc.	Votos	%	Esc.	Votos	%	Esc.
PSE-EE	711	10,25	717	7,79	494	7,04	1	645	8,23	1	151	1,19	
PNV/EA			6.174	67,06									
PNV	4.334	62,49			3.746	53,41	10	5.283	67,40	13	1537	13,99	3
PP	1.111	16,02	1.277	13,87	844	12,03	2	842	10,74	2	-2	-1,29	
EH			686	7,45	1.217	17,35	3				-1217	-17,35	-3
IU	191	2,75	320	3,48	222	3,17		368	4,70		146	1,53	
EA	486	7,01			491	7,00	1	598	7,63	1	107	0,63	
OTROS	102	1,47	32	0,35									

**Diferencia en %**

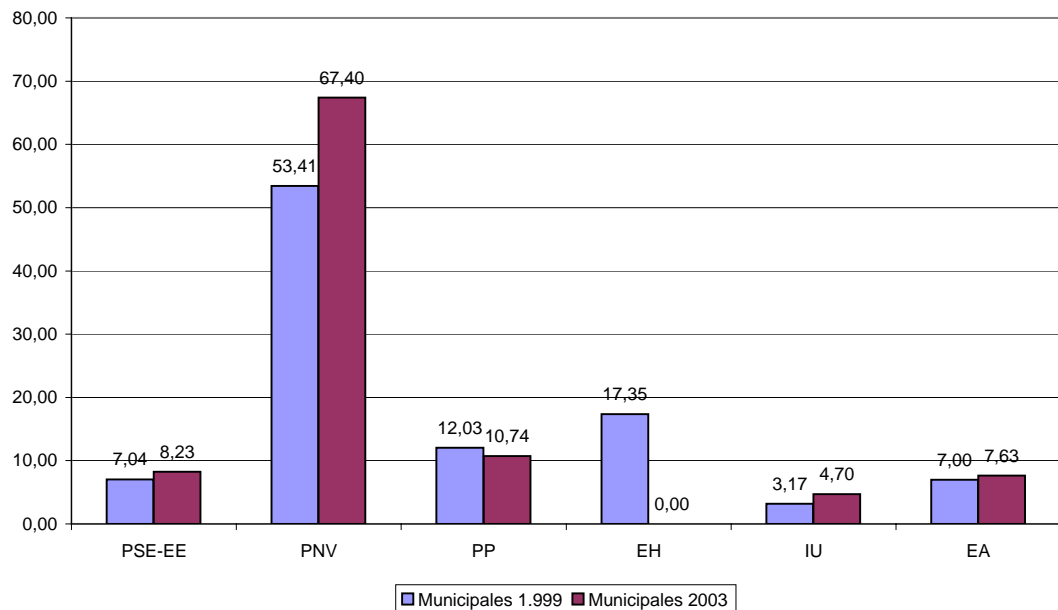

**Nº Concejales**

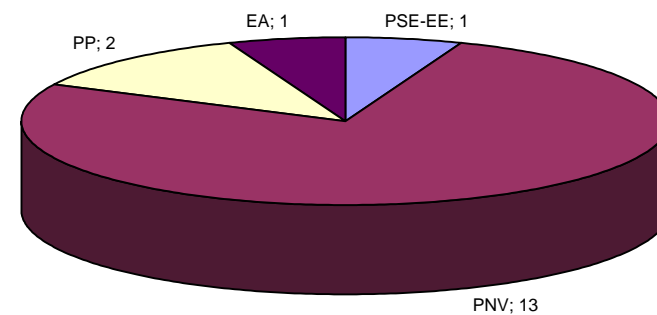

## Procesos electorales en Muskiz

Partidos	Generales 2.000		Autonómicas 2001		Municipales 1.999			Municipales 2003			Dif. Mun99-Mun03		
	Censo	5.533	Censo	5.582	Censo	5.537		Censo	5.715		Censo	178	
	Participación	72,94%	Participación	84,84%	Participación	4.172	75,35%	Participación	4.429	77,50%	Participación	257	2,15%
	Votos	%	Votos	%	Votos	%	Esc.	Votos	%	Esc.	Votos	%	Esc.
PSE-EE	914	23,54	739	15,78	764	18,79	3	647	16,71	2	-117	-2,08	-1
PNV/EA			2.857	61,02									
PNV	1.925	47,33			1.925	47,33	7	1.976	51,05	8	51	3,72	1
PP	244	6,00	490	10,47	244	6,00		229	5,92		-15	-0,08	
EH	582	14,31	338	7,22	582	14,31	2				-582	-14,31	-2
IU	188	4,62	235	5,02	188	4,62		430	11,11	1	242	6,49	1
EA	364	8,95			364	8,95	1	589	15,22	2	225	6,27	1
OTROS			23	0,49									

**Diferencia en %**

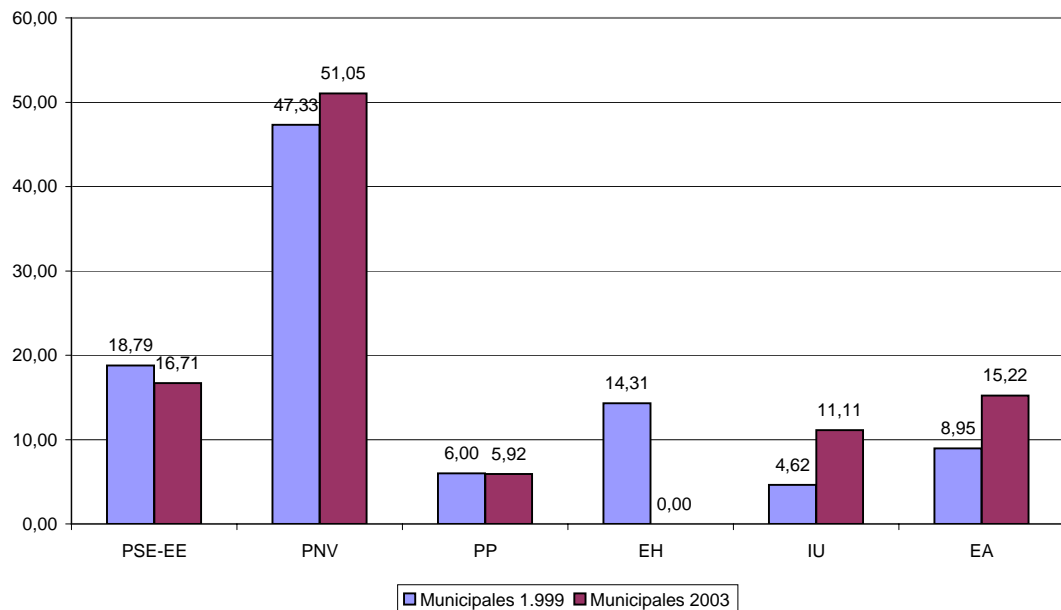

**Nº Concejales**

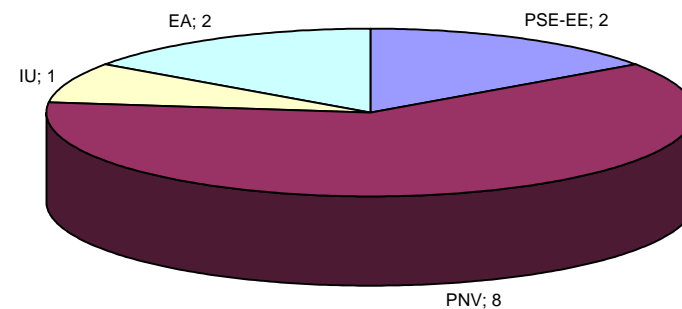

## Procesos electorales en Oñati

Partidos	Generales 2.000		Autonómicas 2001		Municipales 1.999			Municipales 2003			Dif. Mun03-Mun99		
	Censo	8.986	Censo	8.978	Censo	9.061		Censo	9.107		Censo	46	
	Participación	50,24%	Participación	84,44%	Participación	6.391	70,53%	Participación	6.130	67,31%	Participación	-261	-3,22%
	Votos	%	Votos	%	Votos	%	Esc.	Nulos	1.453	23,70%	Votos	%	Esc.
PSE-EE	474	10,81			311	4,97		310	6,07	1	-1	1,10	1
PNV/EA					3.042	48,58	9	3.807	74,52	14	765	25,94	5
PNV	2.415	55,07											
PP	638	14,55	638	8,46	468	7,47	1	361	7,07	1	-107	-0,40	
EH					2.441	38,98	7				-2441	-38,98	-7
IU	108	2,46	304	4,03				515	10,08	1	515	10,08	1
EA	722	16,47											
OTROS	28	0,64											

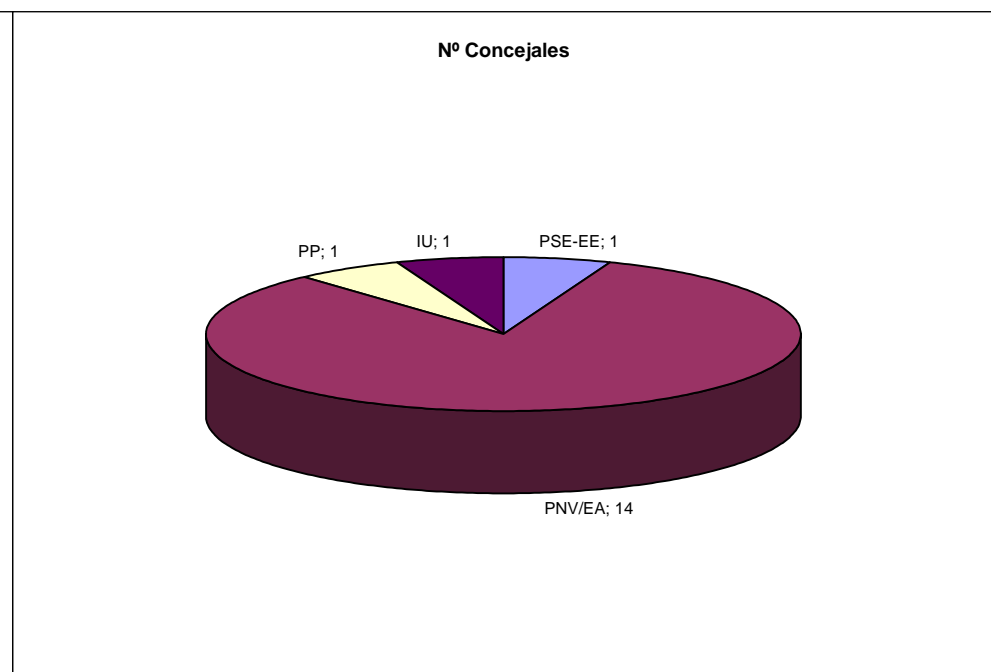
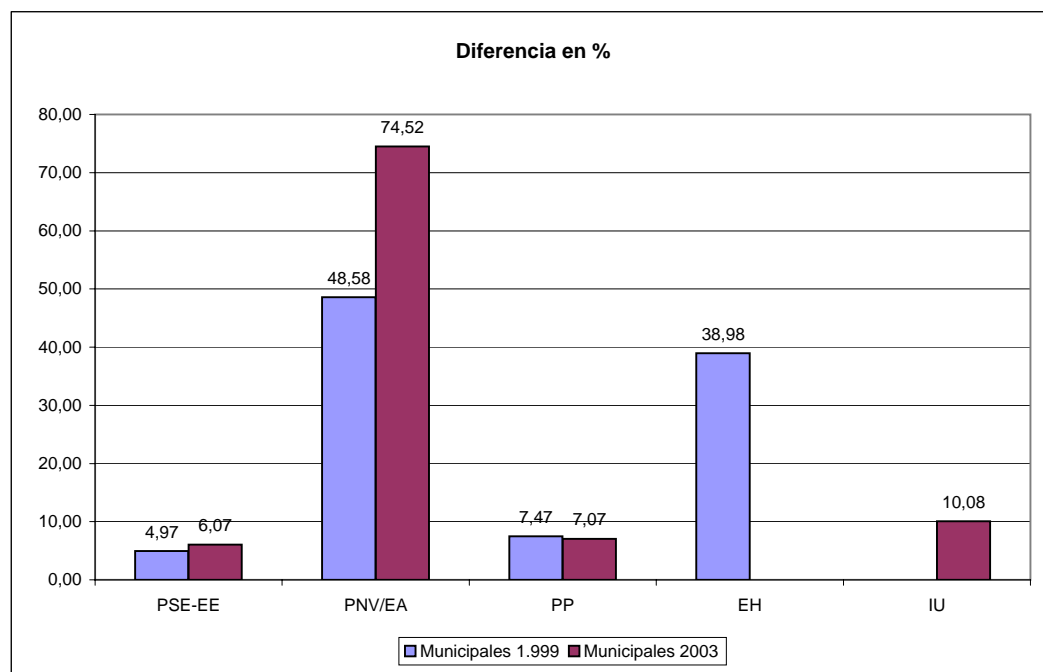



### Nº Concejales

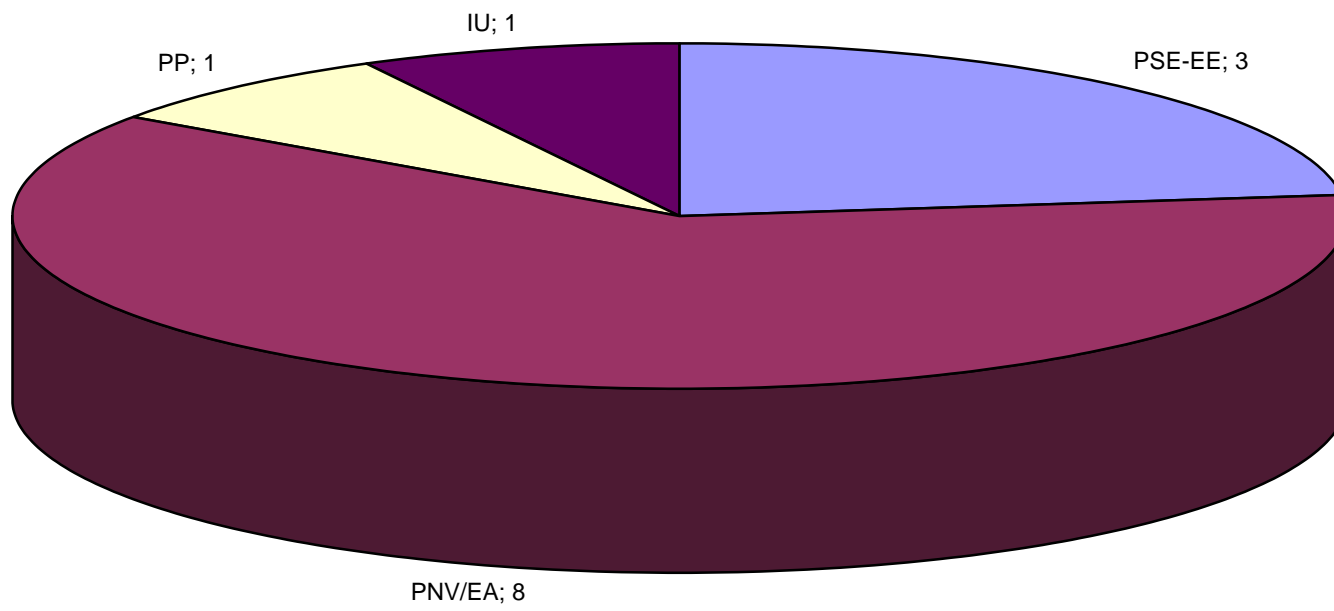

## Procesos electorales en Orduña

Partidos	Generales 2.000		Autonómicas 2001		Municipales 1.999			Municipales 2003			Dif. Mun99-Mun03		
	Censo	3.331	Censo	3.350	Censo	3.369		Censo	3.395		Censo	26	
	Participación	66,41%	Participación	81,22%	Participación	2.451	72,75%	Participación	2.583	76,08%	Participación	132	3,33%
	Votos	%	Votos	%	Votos	%	Esc.	Votos	%	Esc.	Votos	%	Esc.
PSE-EE	281	13,14	253	9,45	212	8,85	1	223	10,95	1	11	2,10	
PNV/EA			1.566	58,48				1.022	50,17	7	1022	50,17	7
PNV	1.073	50,19			1.013	42,30	5				-1013	-42,30	-5
PP	525	24,56	483	18,04	289	12,07	1	234	11,49	1	-55	-0,58	
EH			275	10,27	657	27,43	3				-657	-27,43	-3
IU	71	3,32	84	3,14				121	5,94		121	5,94	
EA	163	7,62			224	9,35	1				-224	-9,35	-1
OTROS	25	1,17	17	0,63				437	21,45	2	437	21,45	2

**Diferencia en %**

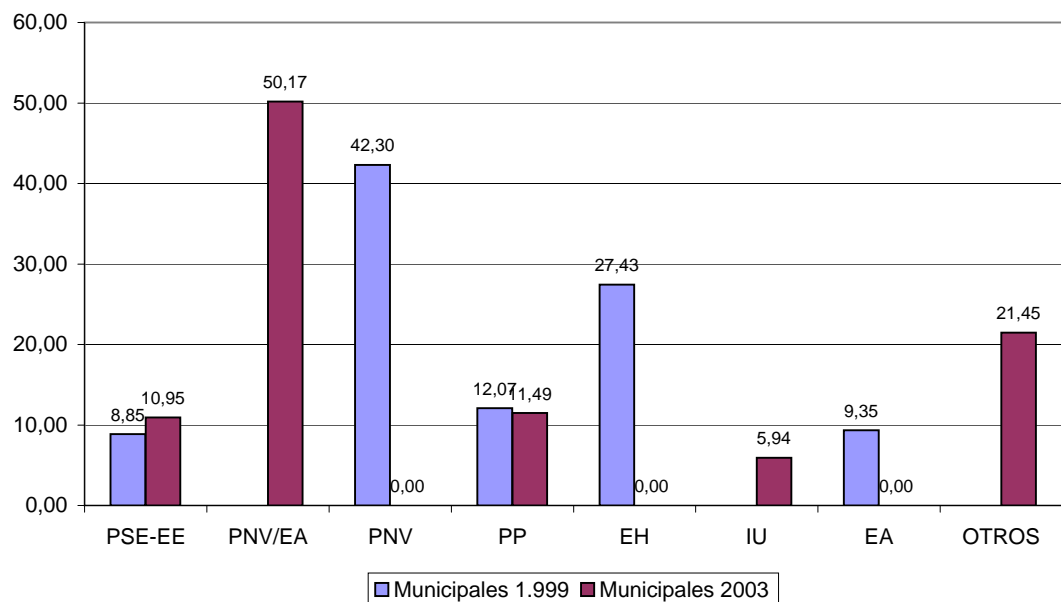

**Nº concejales**

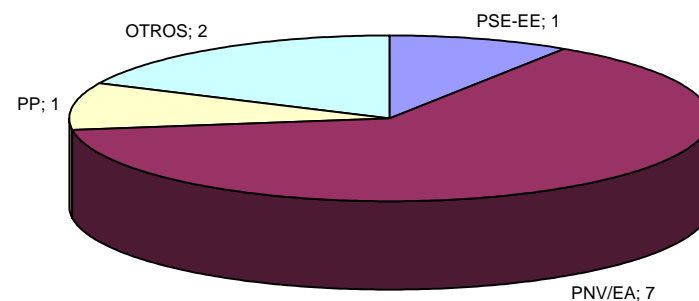

## Procesos electorales en Orio

Partidos	Generales 2.000		Autonómicas 2001		Municipales 1.999			Municipales 2003			Dif. Mun03-Mun99		
	Censo	3.593	Censo	3.596	Censo	3.620		Censo	3.738		Censo	118	
	Participación	54,36%	Participación	83,04%	Participación	2.560	70,73%	Participación	2.700	72,20%	Participación	140	1,47%
	Votos	%	Votos	%	Votos	%	Esc.	Votos	%	Esc.	Votos	%	Esc.
PSE-EE	254	13,62	210	7,09	208	5,35	1	236	9,40	1	28	4,05	
PNV/EA			1.995	67,35				1.703	67,50	10	1703	67,50	10
PNV	985	52,82			996	39,97	5				-996	-39,97	-5
PP	196	10,51	193	6,52	93	3,73		102	4,00		9	0,27	
EH			490	16,54	723	29,01	3				-723	-29,01	-3
IU	36	1,93	68	2,30									
EA	380	20,38			472	18,94	2				-472	-18,94	-2
OTROS	14	0,75	6	0,20									

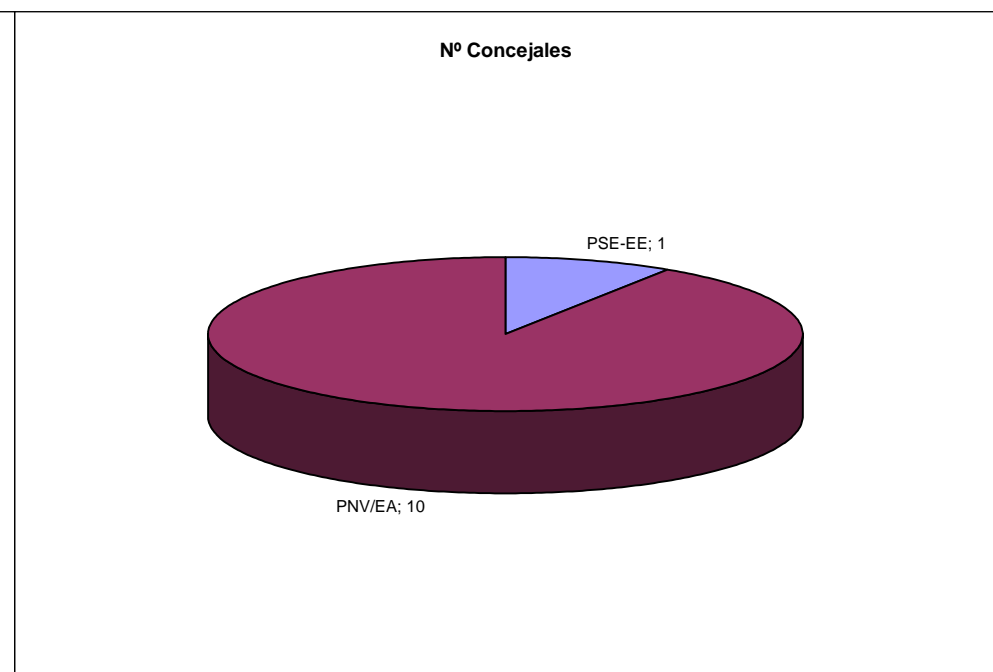
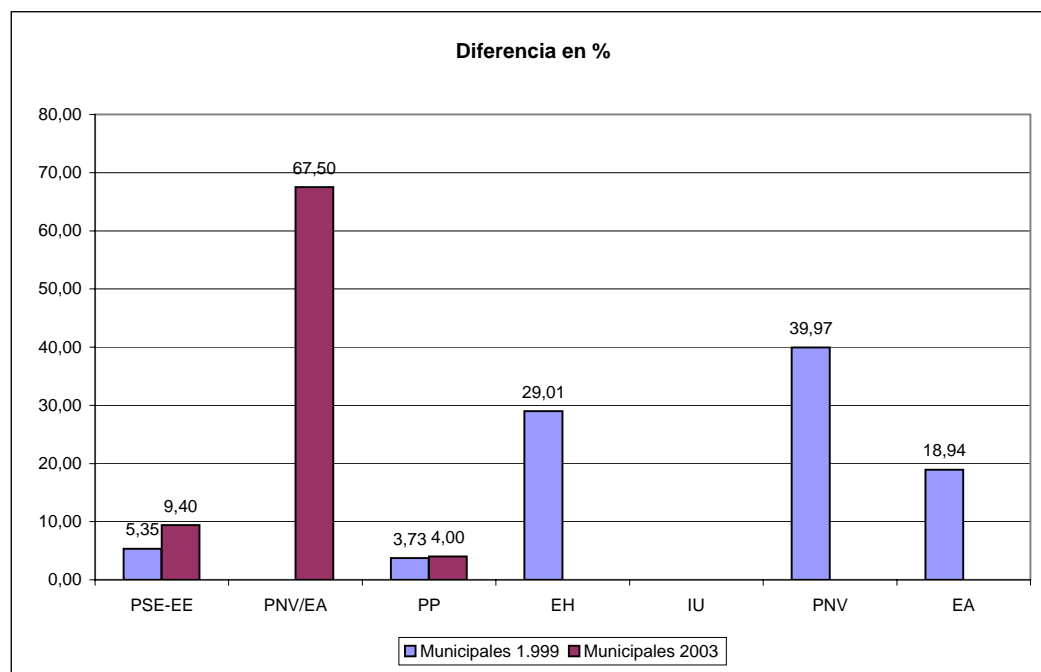

## Procesos electorales en Ortuella

Partidos	Generales 2.000		Autonómicas 2001		Municipales 1.999			Municipales 2003			Dif. Mun99-Mun03		
	Censo	7.495	Censo	7.473	Censo	7.532		Censo	7.503		Censo	-29	
	Participación	69,05%	Participación	76,81%	Participación	4.945	65,65%	Participación	5.270	70,24%	Participación	325	4,59%
	Votos	%	Votos	%	Votos	%	Esc.	Votos	%	Esc.	Votos	%	Esc.
PSE-EE	1.850	37,25	1.659	29,22	1.764	36,42	5	1.648	33,56	5	-116	-2,86	
PNV/EA			2.355	41,48									
PNV	1.277	25,71			996	20,56	3	1.530	31,15	4	534	10,59	1
PP	899	18,10	853	15,02	387	7,99	1	399	8,12	1	12	0,13	
EH			341	6,01	588	12,14	1				-588	-12,14	-1
IU	415	8,36	439	7,73	335	6,92	1	407	8,29	1	72	1,37	
EA	459	9,24			774	15,98	2	927	18,88	2	153	2,90	
OTROS	67	1,35	31	0,55									

**Diferencia en %**

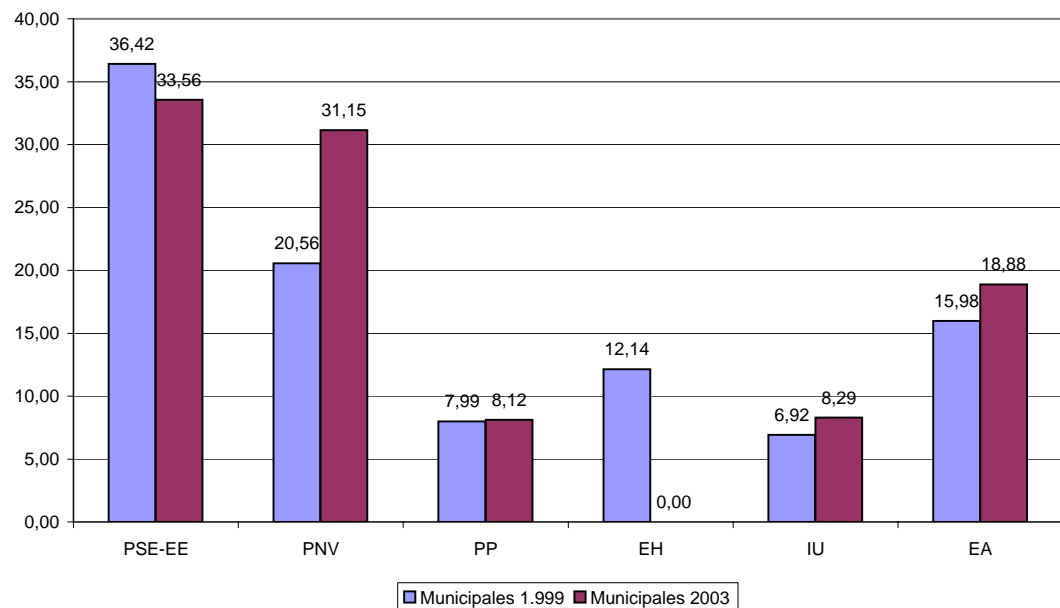

**Nº Concejales**

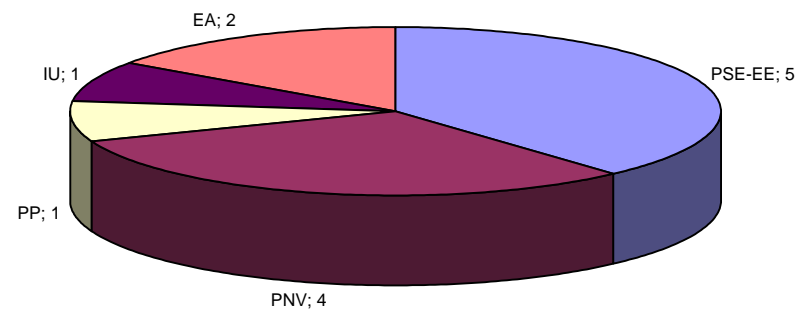

## Procesos electorales en Oyon

Partidos	Generales 2.000		Autonómicas 2001		Municipales 1.999			Municipales 2003			Dif. Mun03-Mun99		
	Censo	2.002	Censo	2.071	Censo	2.002		Censo	2.209		Censo	207	
	Participación	67,33%	Participación	72,82%	Participación	1.375	68,68%	Participación	1575	71,30%	Participación	200	2,62%
	Votos	%	Votos	%	Votos	%	Esc.	Votos	%	Esc.	Votos	%	Esc.
PSE-EE	336	25,38	308	20,52	153	11,26	1	259	17,96	2	106	6,70	1
PP/UA			624	41,57									
PNV/EA			400	26,65	601	44,22	6	621	43,07	5	20	-1,15	-1
PNV	249	18,81											
PP	613	46,30			354	26,05	3	504	34,95	4	150	8,90	1
EH			88	5,86	116	8,54	1				-116	-8,54	-1
IU	86	6,50	68	4,53	92	6,77		48	3,33		-44	-3,44	
EA	21	1,59											
UA					43	3,16		10	0,69		-33	-2,47	
OTROS	19	1,44	13	0,87									

**Diferencia en %**

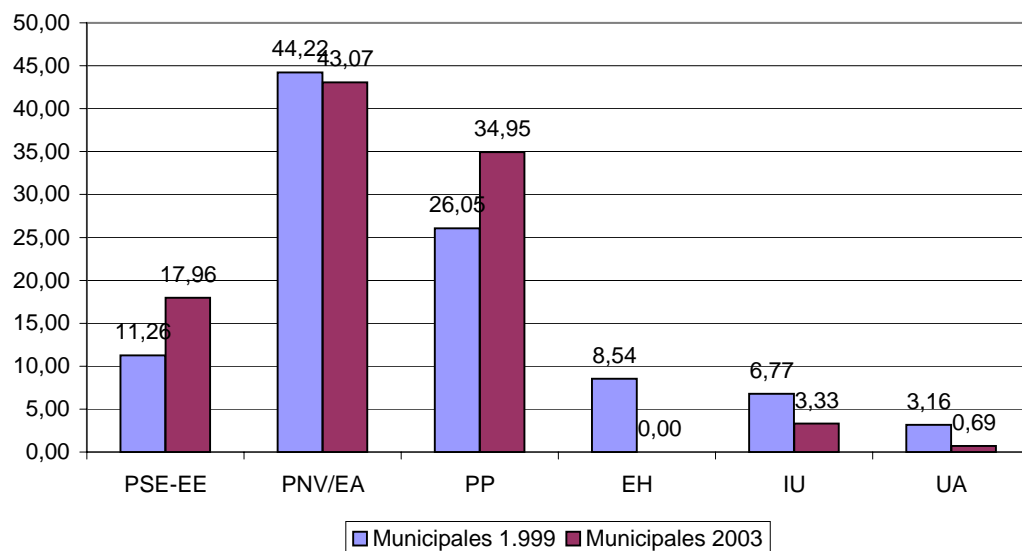

**Nº concejales**

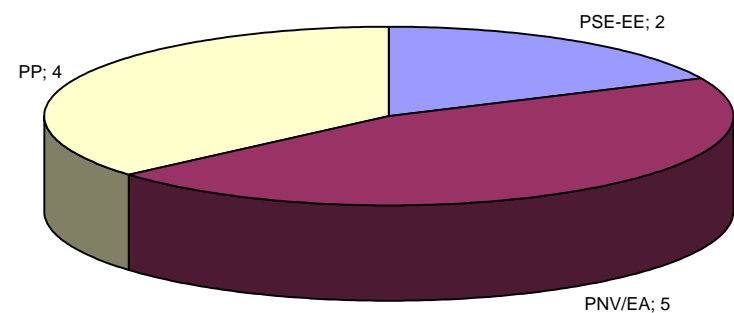

### Nº Concejales

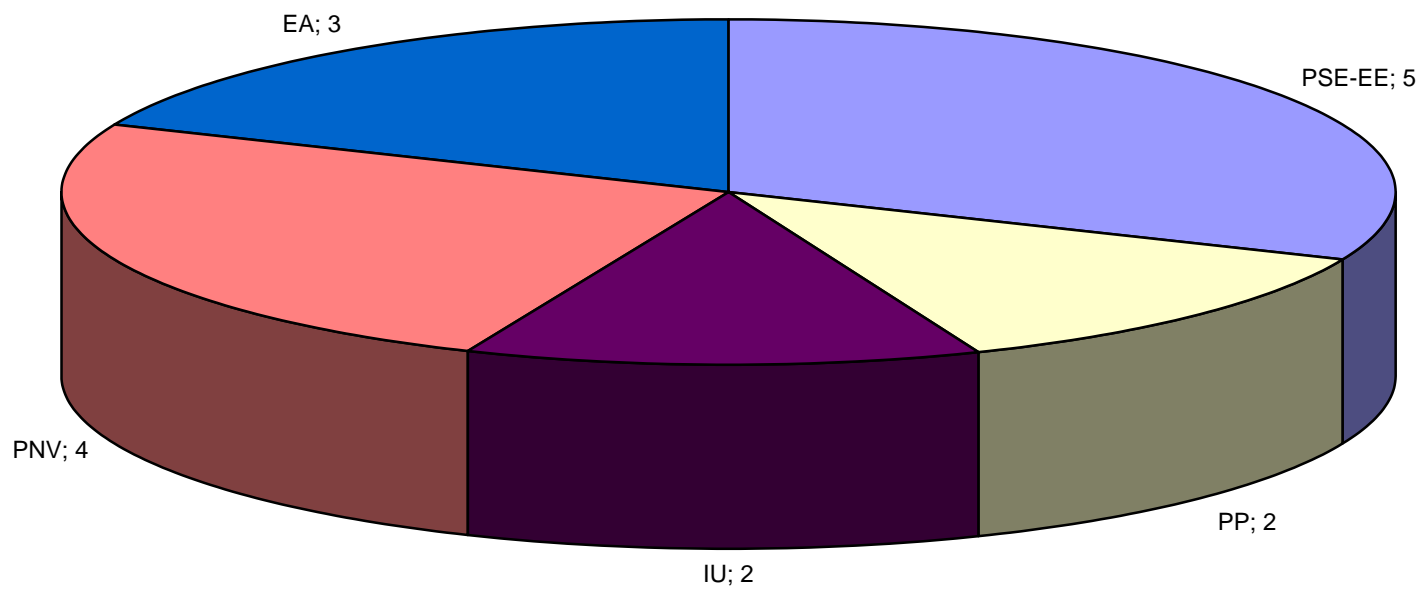

## Procesos electorales en Portugalete

Partidos	Generales 2.000		Autonómicas 2001		Municipales 1.999			Municipales 2003			Dif. Mun99-Mun03		
	Censo	45.728	Censo	45.314	Censo	46.480		Censo	44.843		Censo	-1.637	
	Participación	70,46%	Participación	78,12%	Participación	28.548	61,42%	Participación	30.431	67,86%	Participación	1.883	6,44%
	Votos	%	Votos	%	Votos	%	Esc.	Votos	%	Esc.	Votos	%	Esc.
PSE-EE	10.218	33,00	9.536	27,30	8.268	29,78	8	9.336	32,79	8	1068	3,01	
PNV/EA			11.580	33,15	7.819	28,16	7	9.689	34,03	9	1870	5,87	2
PNV	7.197	23,24											
PP	9.031	29,16	9.076	25,99	5.814	20,94	5	5.678	19,94	5	-136	-1,00	
EH			1.822	5,22	3.106	11,19	3				-3106	-11,19	-3
IU	2.720	8,78	2.655	7,60	2.759	9,94	2	3.386	11,89	3	627	1,95	1
EA	1.028	3,32											
OTROS	773	2,50	258	0,74				381	1,34		381	1,34	

**Diferencia en %**

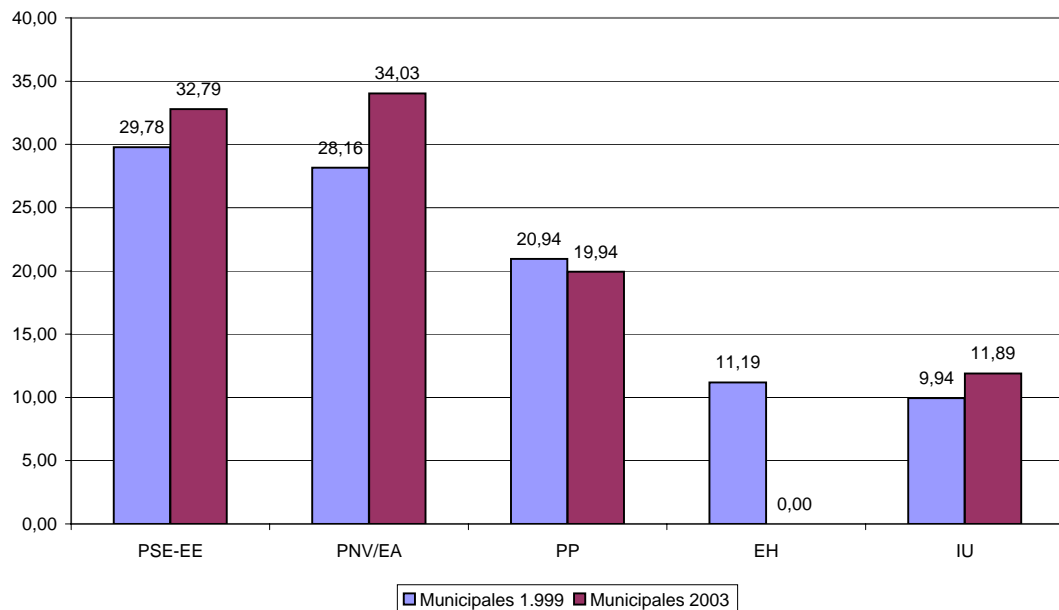

**Nº Concejales**

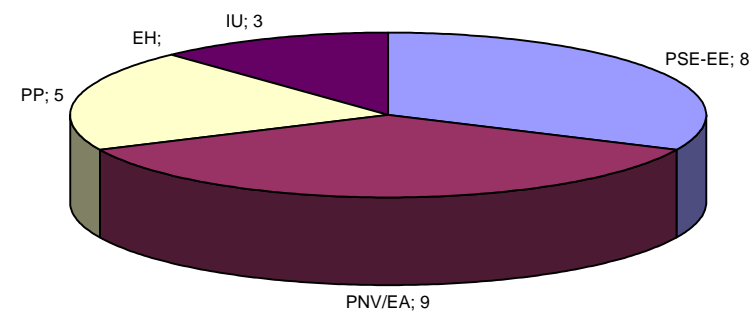

## Procesos electorales en Ribera Baja

Partidos	Generales 2.000		Autonómicas 2001		Municipales 1.999			Municipales 2003			Dif. Mun03-Mun99		
	Censo		Censo		Censo			Censo			Censo		
	Participación	%	Participación	%	Participación	%	Esc.	Participación	%	Esc.	Participación	%	Esc.
PSE-EE	89	24,18	88	20,05	51	15,00	1	200	35,09	3	149	20,09	2
PP/UA			197	44,87									
PNV/EA			120	27,33									
PNV	73	19,84			144	42,35	3	180	31,58	2	36	-10,77	-1
PP	187	50,82			141	41,47	3	123	21,58	1	-18	-19,89	-2
EH			12	2,73									
IU	8	2,17	21	4,78									
EA	3	0,82											
UA					4	1,18		3	0,53		-1	-0,65	
OTROS	8	2,17	1	0,23				64	11,23	1	64	11,23	1

**Diferencia en %**

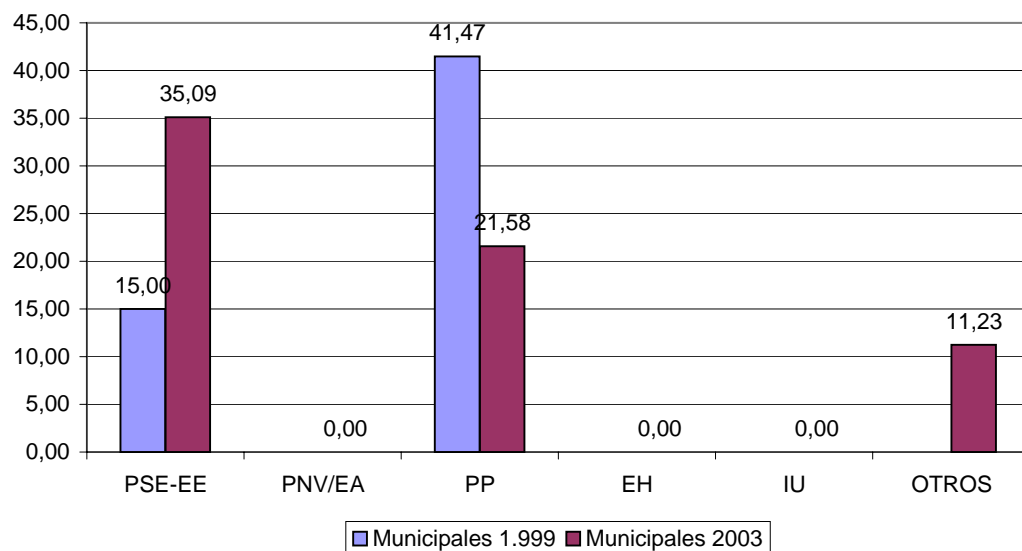

**Nº Concejales**

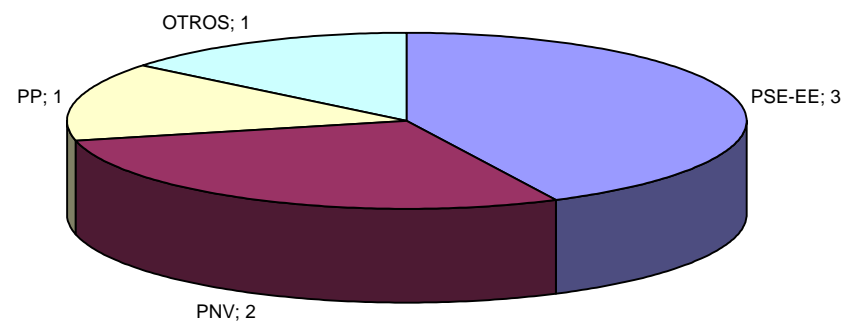



## Procesos electorales en Salvatierra

Partidos	Generales 2.000		Autonómicas 2001		Municipales 1.999			Municipales 2003			Dif. Mun03-Mun99		
	Censo	3.298	Censo	3.301	Censo	3.320	Censo	3.335	Censo	15	Participación	169	4,76%
	Participación	59,43%	Participación	64,72%	Participación	2.232	67,23%	Participación	2401	71,99%	Participación	169	4,76%
	Votos	%	Votos	%	Votos	%	Esc.	Votos	%	Esc.	Votos	%	Esc.
PSE-EE	446	23,52	396	16,09	298	13,52	1	261	13,24	1	-37	-0,28	
PP/UA			419	17,03									
PNV/EA			1.250	50,79	1.080	49,00	6	1.323	67,09	9	243	18,09	3
PNV	530	27,95											
PP	542	28,59			159	7,21	1	212	10,75	1	53	3,54	
EH			283	11,50	546	24,77	3				-546	-24,77	-3
IU	93	4,91	98	3,98	62	2,81		68	3,45		6	0,64	
EA	253	13,34											
UA					59	2,68		16	0,81		-43	-1,87	
OTROS	32	1,69	15	0,61				92	4,67		92	4,67	

**Diferencia en %**

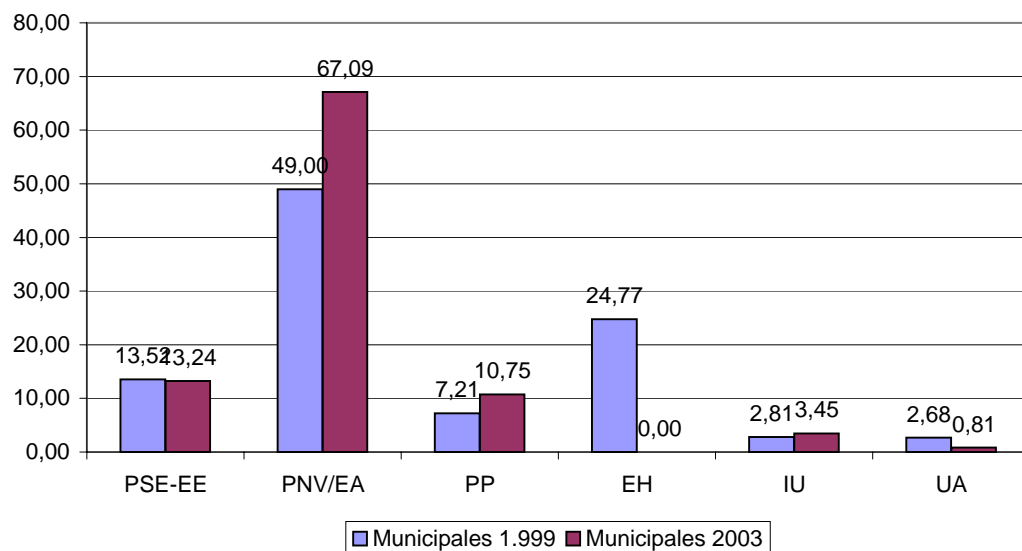

**Nº concejales**

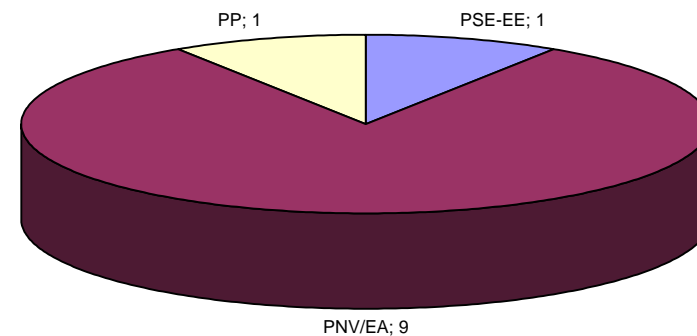

## Procesos electorales en Samaniego

Partidos	Generales 2.000		Autonómicas 2001		Municipales 1.999			Municipales 2003			Dif. Mun03-Mun99		
	Censo	250	Censo	257	Censo	254		Censo	258		Censo	4	
	Participación	71,20%	Participación	99,83%	Participación	203	79,92%	Participación	207	80,23%	Participación	4	0,31%
	Votos	%	Votos	%	Votos	%	Esc.	Votos	%	Esc.	Votos	%	Esc.
PSE-EE			44	20,85	52	25,74	2	42	24,85	2	-10	-0,89	
PP/UA			23	10,90									
PNV/EA			117	55,45									
PNV	72	44,72			91	45,05	4	121	71,60	5	30	26,55	1
PP	26	16,15			1	0,50		5	2,96		4	2,46	
EH			19	9,00	42	20,79	1				-42	-20,79	-1
IU	10	6,21	8	3,79	16	7,92					-16	-7,92	
EA	4	2,48											
UA								1	0,59		1	0,59	
OTROS	1	0,62											

**Diferencia en %**

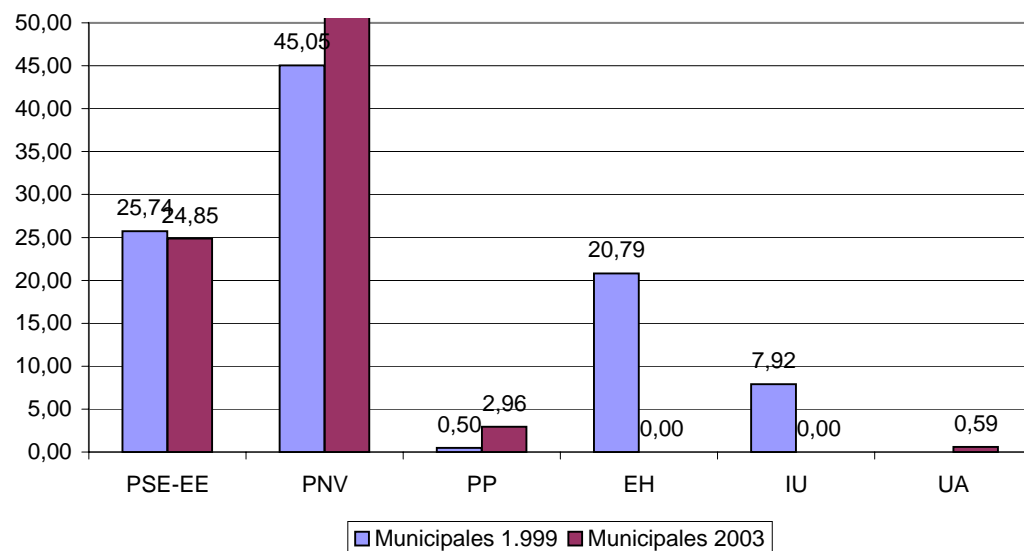

**Nº concejales**

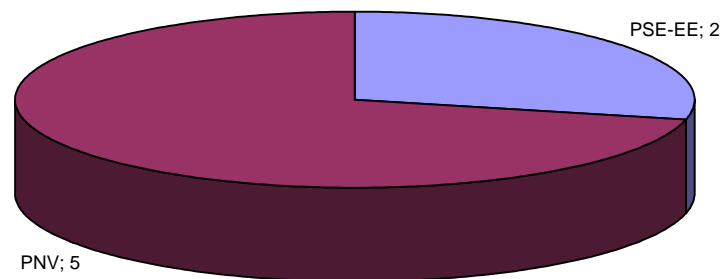

## Procesos electorales en Santurtzi

Partidos	Generales 2.000		Autonómicas 2001		Municipales 1.999			Municipales 2003			Dif. Mun99-Mun03		
	Censo	41.224	Censo	41.042	Censo	41.695		Censo	41.047		Censo	-648	
	Participación	65,84%	Participación	76,03%	Participación	25.222	60,49%	Participación	27.332	66,59%	Participación	2.110	6,10%
	Votos	%	Votos	%	Votos	%	Esc.	Votos	%	Esc.	Votos	%	Esc.
PSE-EE	9.032	34,52	8.190	26,58	8.611	34,88	8	8.641	34,74	8	30	-0,14	
PNV/EA					6.688	27,09	6	9.640	38,76	8	2952	11,67	2
PNV	6.561	25,08											
PP	6.885	26,31	6.991	22,69	3.824	15,49	3	3.883	15,61	3	59	0,12	
EH			10.874	35,29	3.647	14,77	3				-3647	-14,77	-3
IU	2.197	8,40	2.131	6,92	1.919	7,77	1	2.707	10,88	2	788	3,11	1
EA	862	3,29											
OTROS	627	2,40	233	0,76									

**Diferencia en %**

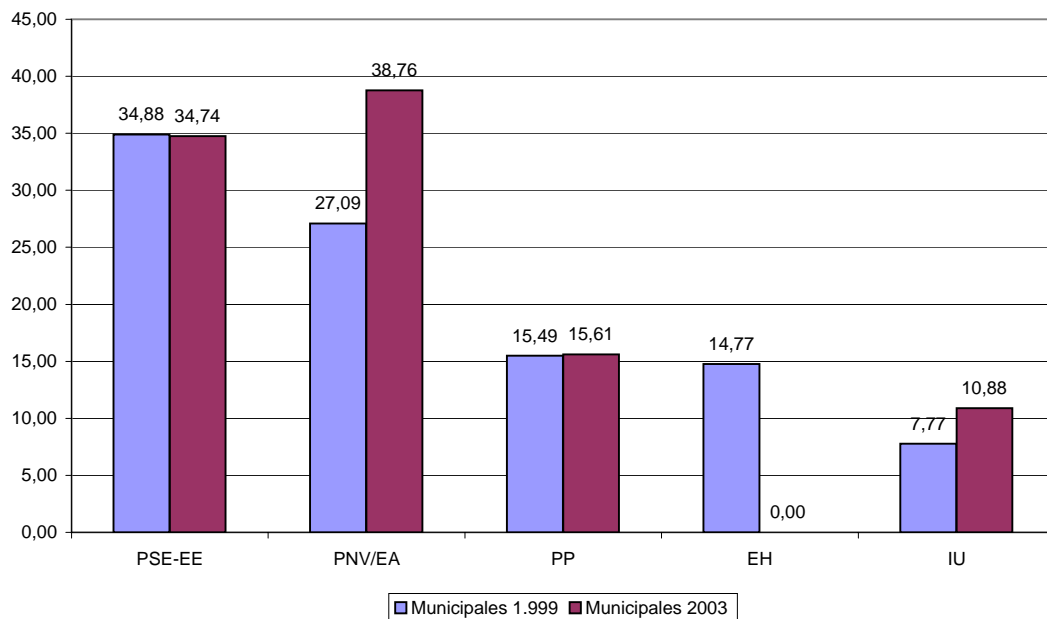

**Nº Concejales**

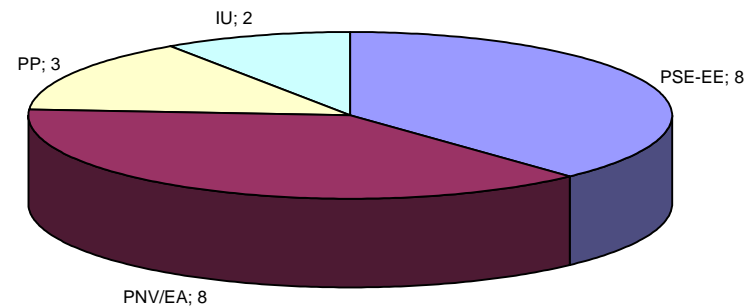

## Procesos electorales en Sestao

Partidos	Generales 2.000		Autonómicas 2001		Municipales 1.999			Municipales 2003			Dif. Mun99-Mun03		
	Censo	28.568	Censo	28.065	Censo	29.233		Censo	27.635		Censo	-1.598	
	Participación	64,69%	Participación	73,00%	Participación	16.412	56,14%	Participación	17.722	64,13%	Participación	1.310	7,99%
	Votos	%	Votos	%	Votos	%	Esc.	Votos	%	Esc.	Votos	%	Esc.
PSE-EE	6.649	37,42	5.772	28,61	5.705	35,80	8	4.571	27,94	6	-1134	-7,86	-2
PNV/EA			6.581	32,62	3.546	22,25	5	4.901	29,96	7	1355	7,71	2
PNV	3.721	20,94											
PP	4.872	27,42	4.761	23,60	2.780	17,45	3	2.253	13,77	3	-527	-3,68	
EH			1.240	6,15	2.335	14,65	3				-2335	-14,65	-3
IU	1.606	9,04	1.685	8,35	1.569	9,85	2	1.867	11,41	2	298	1,56	
EA	568	3,20											
OTROS	351	1,98	138	0,68				2.767	16,91	3	2767	16,91	3

**Diferencia en %**

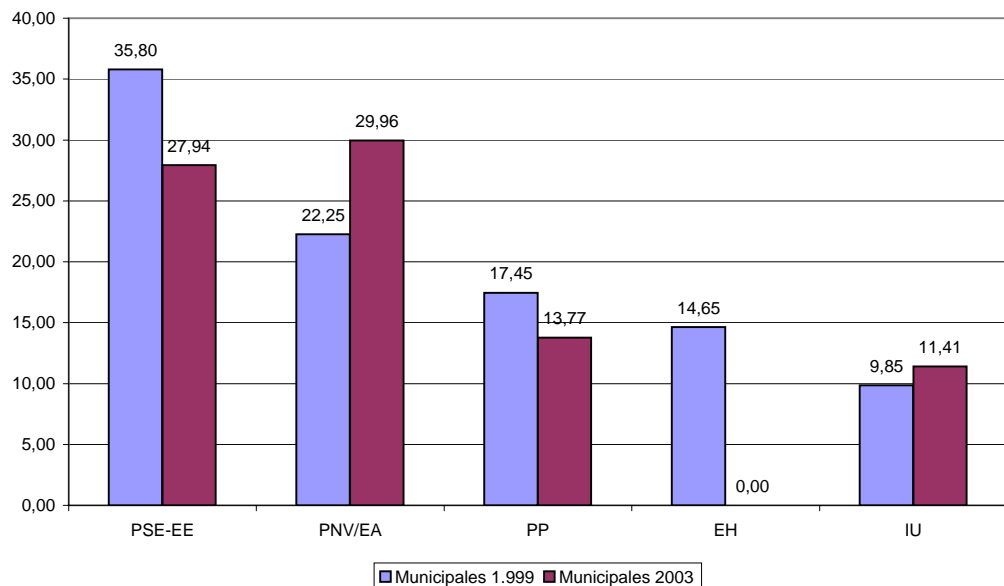

**Nº Concejales**

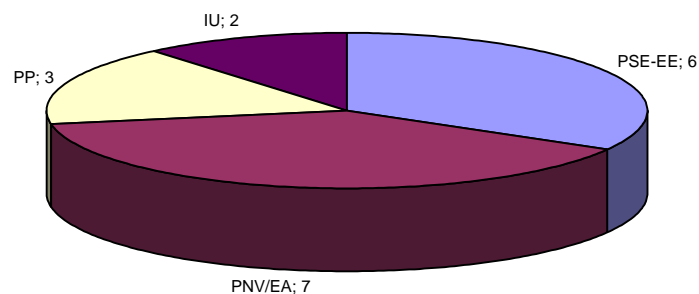

## Procesos electorales en Sondika

Partidos	Generales 2.000		Autonómicas 2001		Municipales 1.999			Municipales 2003			Dif. Mun99-Mun03		
	Censo	3.379	Censo	3.412	Censo	3.342	76,15%	Censo	3.522	80,01%	Censo	180	
	Participación	76,00%	Participación	59,20%	Participación	2.545		Participación	2.818		Participación	273	3,86%
Votos	%	Votos	%	Votos	%	Esc.	Votos	%	Esc.	Votos	%	Esc.	
PSE-EE	317	12,74	308	10,57	200	8,15	1	293	11,51	1	93	3,36	
PNV/EA			1.840	63,17									
PNV	1.493	59,98			1.512	61,59	7	1.612	63,32	8	100	1,73	1
PP	461	18,52	465	15,96	244	9,94	1	307	12,06	1	63	2,12	
EH			209	7,17	379	15,44	2				-379	-15,44	-2
IU	71	2,85	86	2,95				121	4,75		121	4,75	
EA	118	4,74			120	4,89		213	8,37	1	93	3,48	1
OTROS	29	1,17	5	0,17									

**Diferencia en %**

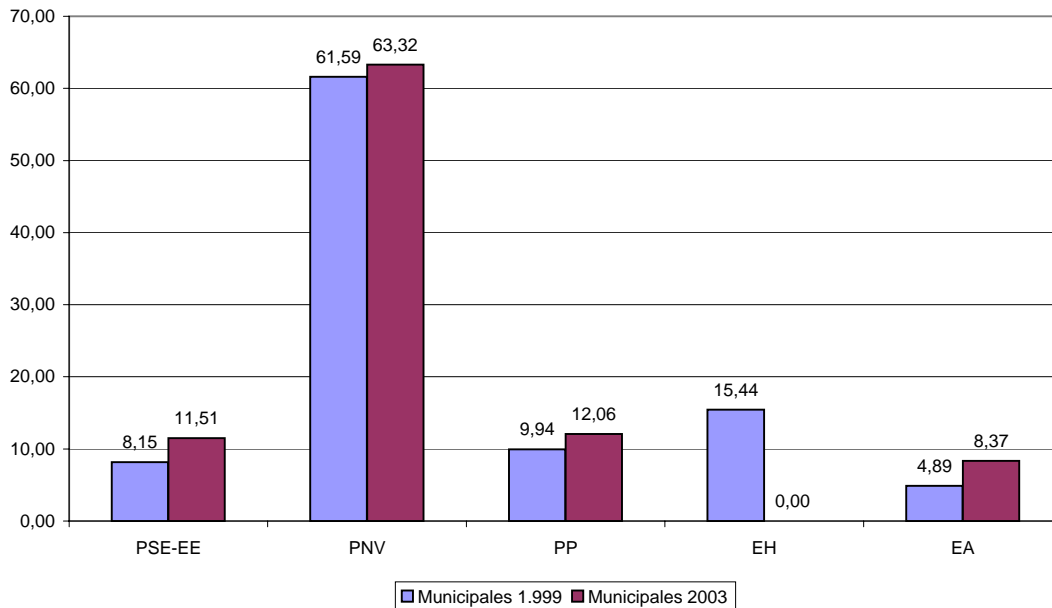

**Nº Concejales**

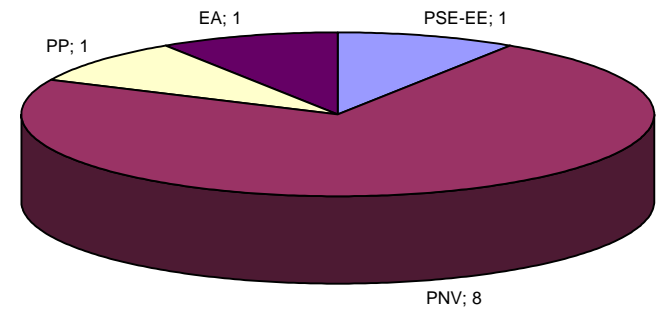

## Procesos electorales en Sopelana

Partidos	Generales 2.000		Autonómicas 2001		Municipales 1.999			Municipales 2003			Dif. Mun99-Mun03		
	Censo	8.034	Censo	8.302	Censo	7.955		Censo	8.764		Censo	809	
	Participación	62,05%	Participación	81,34%	Participación	5.127	64,45%	Participación	6.293	71,81%	Participación	1.166	7,36%
	Votos	%	Votos	%	Votos	%	Esc.	Votos	%	Esc.	Votos	%	Esc.
PSE-EE	740	15,60	753	11,26	498	10,00	1	616	10,04	1	118	0,04	
PNV/EA			3.647	54,52									
PNV	2.352	49,58			2.060	41,36	6	2.846	46,37	9	786	5,01	3
PP	925	19,50	971	14,52	526	10,56	1	561	9,14	1	35	-1,42	
EH			868	12,98	1.241	24,91	4				-1241	-24,91	-4
IU	338	7,12	426	6,37	439	8,81	1	926	15,09	3	487	6,28	2
EA	279	5,88			217	4,36		243	3,96		26	-0,40	
OTROS	110	2,32	24	0,36				946	15,41	3	946	15,41	3

**Diferencia en %**

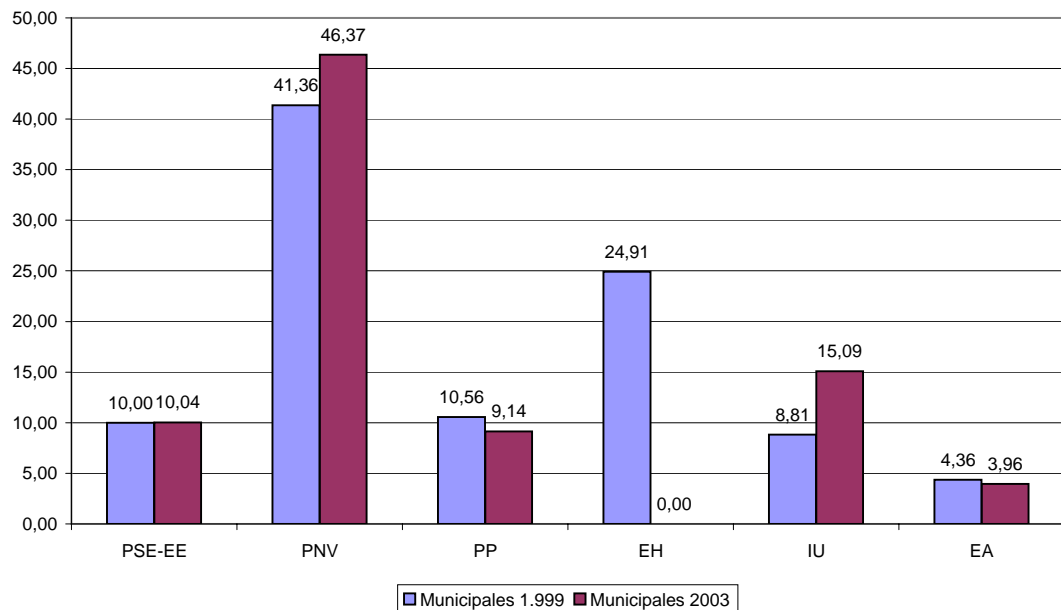

**Nº Concejales**

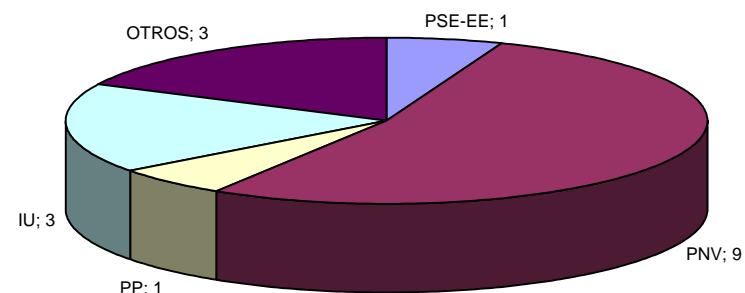

# Nº Concejales

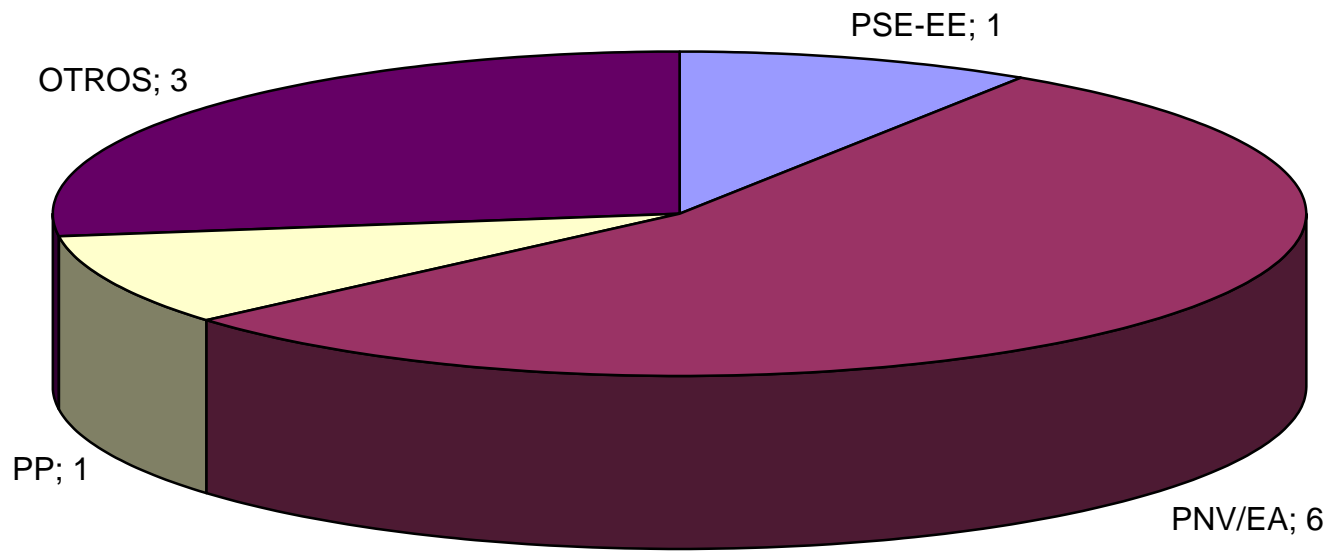

## Procesos electorales en Tolosa

Partidos	Generales 2.000		Autonómicas 2001		Municipales 1.999			Municipales 2003			Dif. Mun03-Mun99		
	Censo	15.291	Censo	15.240	Censo	15.757		Censo	15.356		Censo	-401	
	Participación	48,19%	Participación	79,45%	Participación	9.798	62,18%	Participación	10.374	67,56%	Participación	576	5,38%
	Votos	%	Votos	%	Votos	%	Esc.	Nulos	2.591	24,98%	Votos	%	Esc.
PSE-EE	1.080	15,39	1.070	8,91	750	7,90	1	801	10,29	2	51	2,39	1
PNV/EA			6.422	53,50	3.349	35,27	7				-3349	-35,27	-7
PNV	2.557	36,44						3.225	41,45	8	3225	41,45	8
PP	1.540	21,95	1.555	12,95				951	12,22	2	951	12,22	2
EH			2.212	18,43	3.650	38,44	7				-3650	-38,44	-7
IU	339	4,83	677	5,64	420	4,42		557	7,16	1	137	2,74	1
EA	1.347	19,20						1.979	25,43	4	1979	25,43	4
OTROS	154	2,19	68	0,57	162	1,71		153	1,97		-9	0,26	

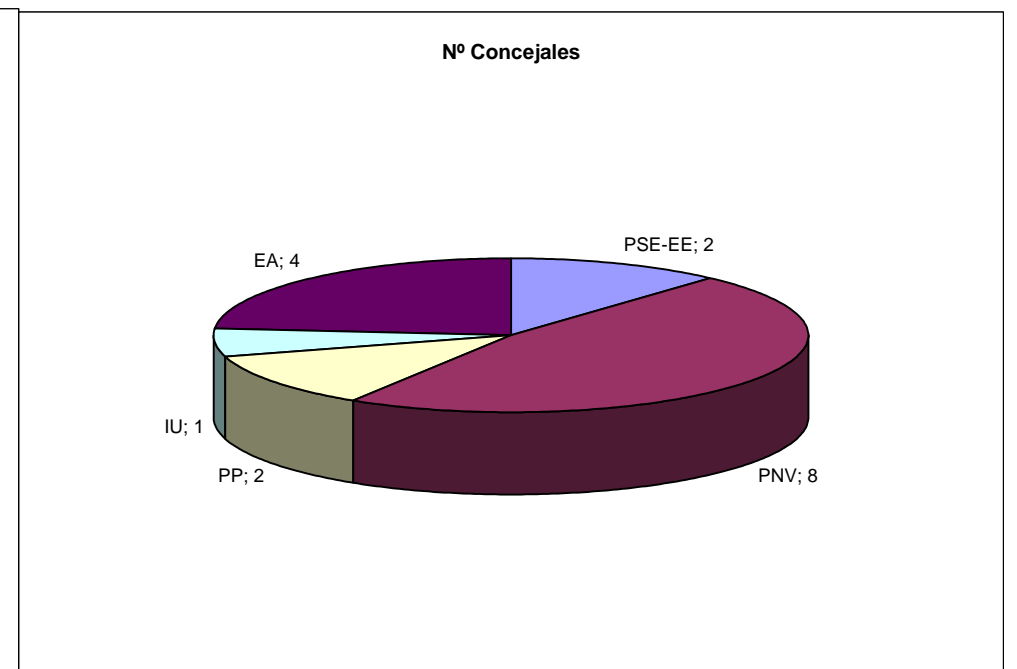
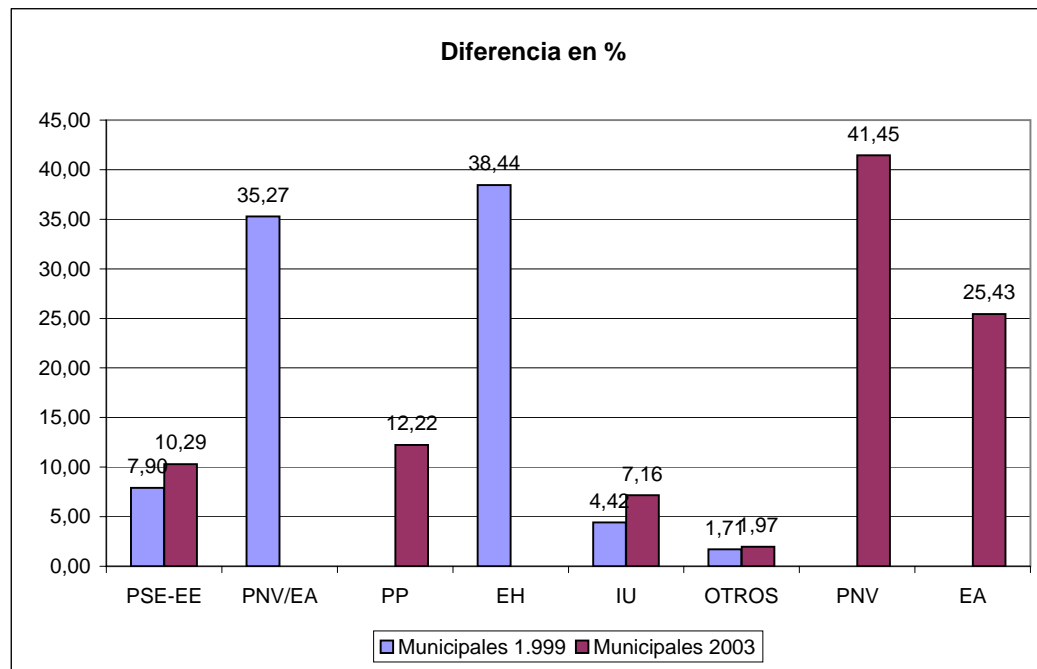



## Procesos electorales en Valle de Trapaga

Partidos	Generales 2.000		Autonómicas 2001		Municipales 1.999			Municipales 2003			Dif. Mun99-Mun03		
	Censo	10.697	Censo	10.841	Censo	10.850		Censo	10.961		Censo	111	
	Participación	68,92%	Participación	78,66%	Participación	7.115	65,58%	Participación	7.875	71,85%	Participación	760	6,27%
	Votos	%	Votos	%	Votos	%	Esc.	Votos	%	Esc.	Votos	%	Esc.
PSE-EE	2.736	38,64	2.474	29,36	2.965	42,46	8	3.544	48,96	9	579	6,50	1
PNV/EA			3.427	40,67	2.012	28,81	5	2.501	34,55	6	489	5,74	1
PNV	2.184	30,85											
PP	1.217	17,19	1.232	14,62	491	7,03	1	493	6,81	1	2	-0,22	
EH			587	6,97	995	14,25	2				-995	-14,25	-2
IU	605	8,55	666	7,90	520	7,45	1	700	9,67	1	180	2,22	
EA	213	3,01											
OTROS	125	1,77	41	0,49									

**Diferencia en %**

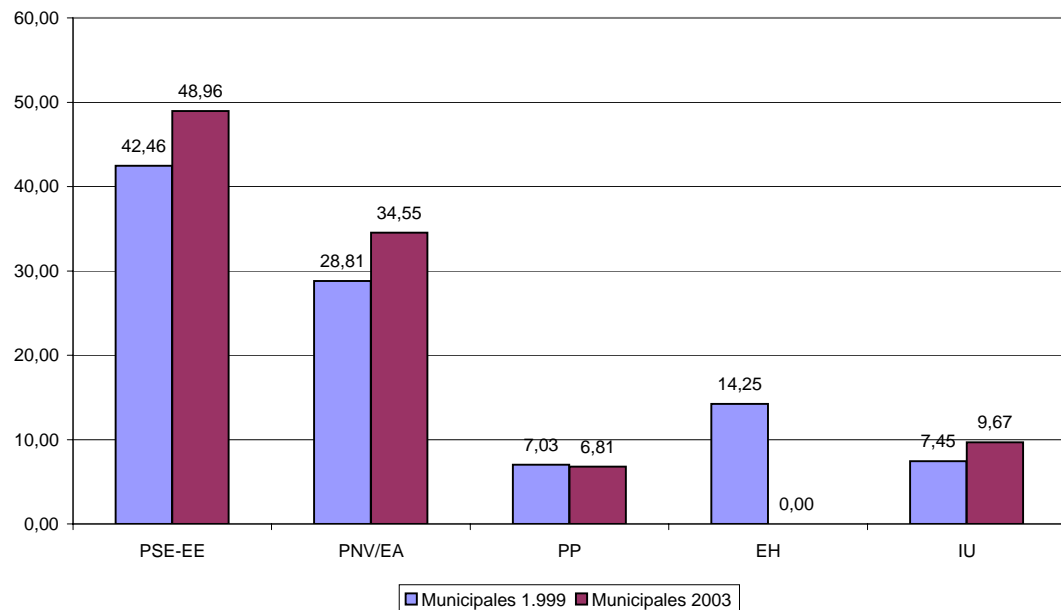

**Nº Concejales**

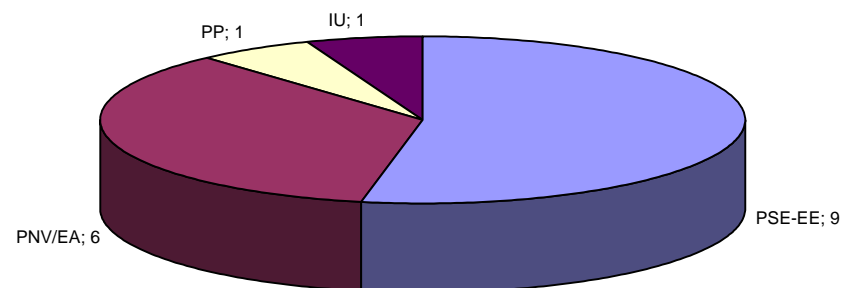

## Procesos electorales en Ugao-Miraballes

Partidos	Generales 2.000		Autonómicas 2001		Municipales 1.999			Municipales 2003			Dif. Mun99-Mun03		
	Censo	3.467	Censo	3.469	Censo	3.506		Censo	3.493		Censo	-13	
	Participación	59,59%	Participación	81,26%	Participación	2.314	66,00%	Participación	2.505	71,71%	Participación	191	5,71%
	Votos	%	Votos	%	Votos	%	Esc.	Votos	%	Esc.	Votos	%	Esc.
PSE-EE	431	21,50	390	13,93	415	18,40	2	357	17,41	2	-58	-0,99	
PNV/EA			1.460	52,14	1.055	46,76	5	1.357	66,20	8	302	19,44	3
PNV	936	46,68											
PP	386	19,25	398	14,21	185	8,20	1	212	10,34	1	27	2,14	
EH			435	15,54	601	26,64	3				-601	-26,64	-3
IU	74	3,69	106	3,79				124	6,05		124	6,05	
EA	135	6,73											
OTROS	43	2,14	11	0,39									

**Diferencia en %**

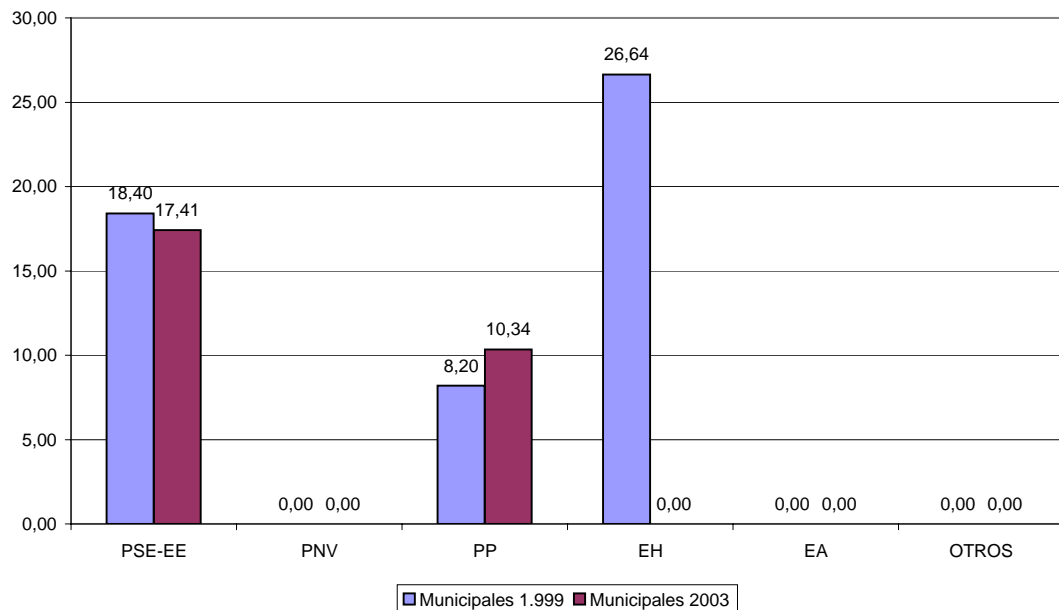

**Nº Concejales**

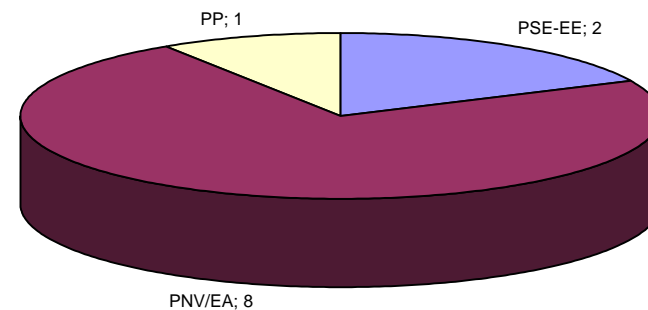

## Procesos electorales en Urduliz

Partidos	Generales 2.000		Autonómicas 2001		Municipales 1.999			Municipales 2003			Dif. Mun99-Mun03		
	Censo	2.536	Censo	2.604	Censo	2.505		Censo	2.680		Censo	175	
	Participación	63,68%	Participación	84,22%	Participación	1.781	71,10%	Participación	2.011	75,04%	Participación	230	3,94%
	Votos	%	Votos	%	Votos	%	Esc.	Votos	%	Esc.	Votos	%	Esc.
PSE-EE	249	15,99	244	11,22	154	8,93	1	195	11,64	1	41	2,71	
PNV/EA			1.297	59,66									
PNV	887	56,97			727	42,17	5	950	56,72	7	223	14,55	2
PP	214	13,74	227	10,44	153	8,87	1	153	9,13	1		0,26	
EH			300	13,80	492	28,54	3				-492	-28,54	-3
IU	60	3,85	97	4,46	47	2,73		121	7,22		74	4,49	
EA	126	8,09			151	8,76	1	256	15,28	2	105	6,52	1
OTROS	21	1,35	9	0,41									

**Diferencia en %**

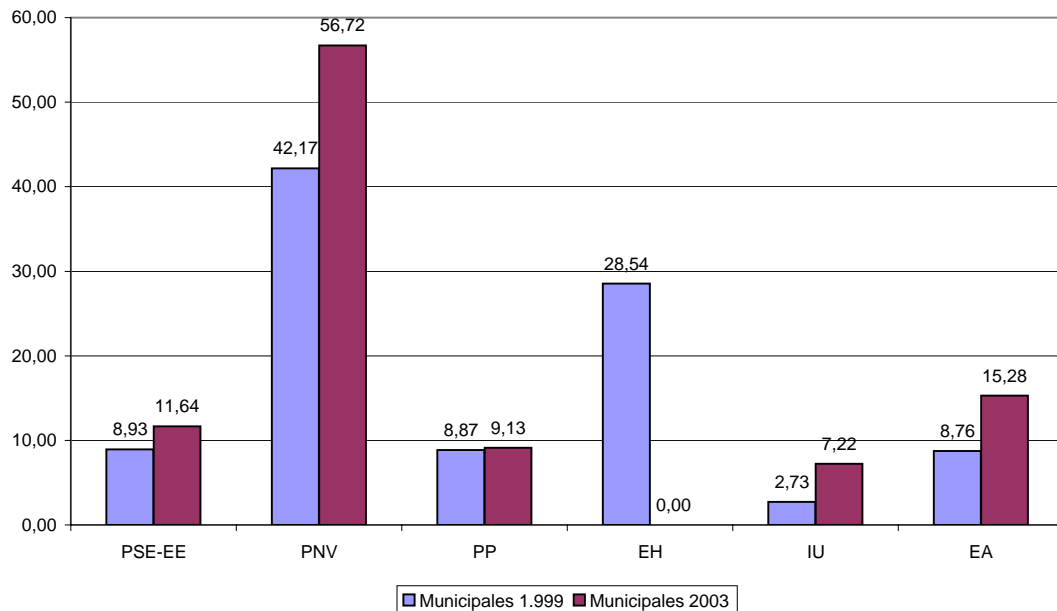

**Nº Concejales**

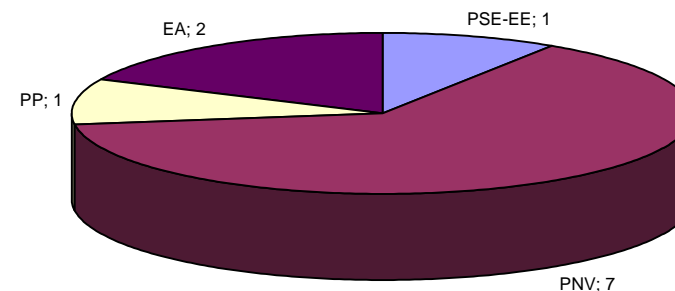

## Procesos electorales en Urnieta

Partidos	Generales 2.000		Autonómicas 2001		Municipales 1.999			Municipales 2003			Dif. Mun03-Mun99		
	Censo	4.375	Censo	4.424	Censo	4.377		Censo	4.602		Censo	225	
	Participación	58,63%	Participación	79,11%	Participación	2.853	65,18%	Participación	3.131	68,00%	Participación	278	2,82%
	Votos	%	Votos	%	Votos	%	Esc.	Votos	%	Esc.	Votos	%	Esc.
PSE-EE	712	29,64	679	19,72	455	16,46	2	905	35,00	5	450	18,54	3
PNV/EA			1.495	43,41	1.241	44,90	7	1.119	43,30	6	-122	-1,60	-1
PNV	851	35,43											
PP	489	20,36	611	17,74	198	7,16	1	215	8,30	1	17	1,14	
EH			454	13,18	698	25,25	3				-698	-25,25	-3
IU	145	6,04	195	5,66	172	6,22		346	13,40	1	174	7,18	1
EA	175	7,29											
OTROS	30	1,25	10	0,29									

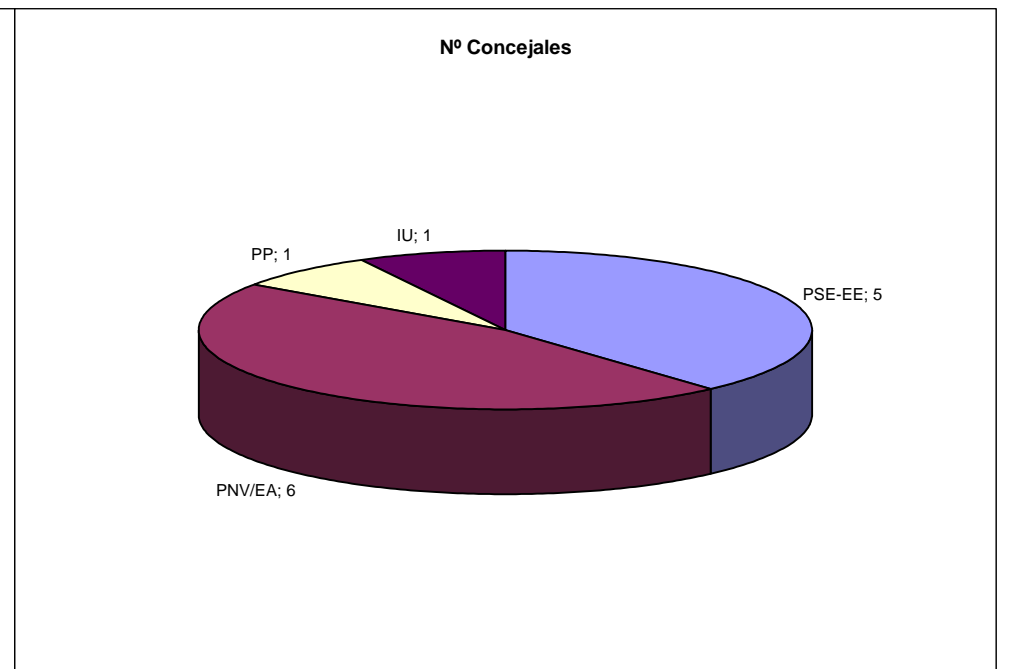
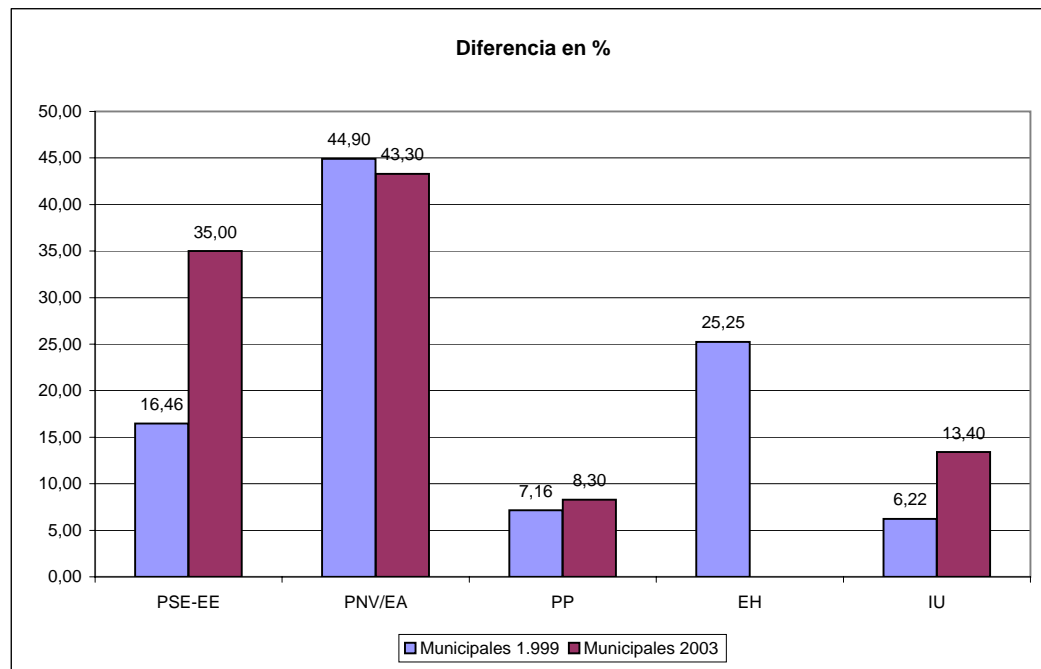

## Procesos electorales en Urretxu

Partidos	Generales 2.000		Autonómicas 2001		Municipales 1.999			Municipales 2003			Dif. Mun03-Mun99		
	Censo	5.439	Censo	5.474	Censo	5.452		Censo	5.618		Censo	166	
	Participación	62,53%	Participación	84,78%	Participación	3.981	73,02%	Participación	4.217	75,06%	Participación	236	2,04%
	Votos	%	Votos	%	Votos	%	Esc.	Votos	%	Esc.	Votos	%	Esc.
PSE-EE	907	27,05	812	17,69	720	18,60	2	801	22,91	3	81	4,31	1
PNV/EA			2.233	48,64	1.724	44,52	6	2.095	59,93	8	371	15,41	2
PNV	808	24,50											
PP	578	17,53	620	13,50	251	6,48	1	299	8,55	1	48	2,07	
EH			647	14,09	995	25,70	4				-995	-25,70	-4
IU	175	5,31	260	5,66	182	4,70		252	7,21	1	70	2,51	1
EA	791	23,98											
OTROS	39	1,18	19	0,41									

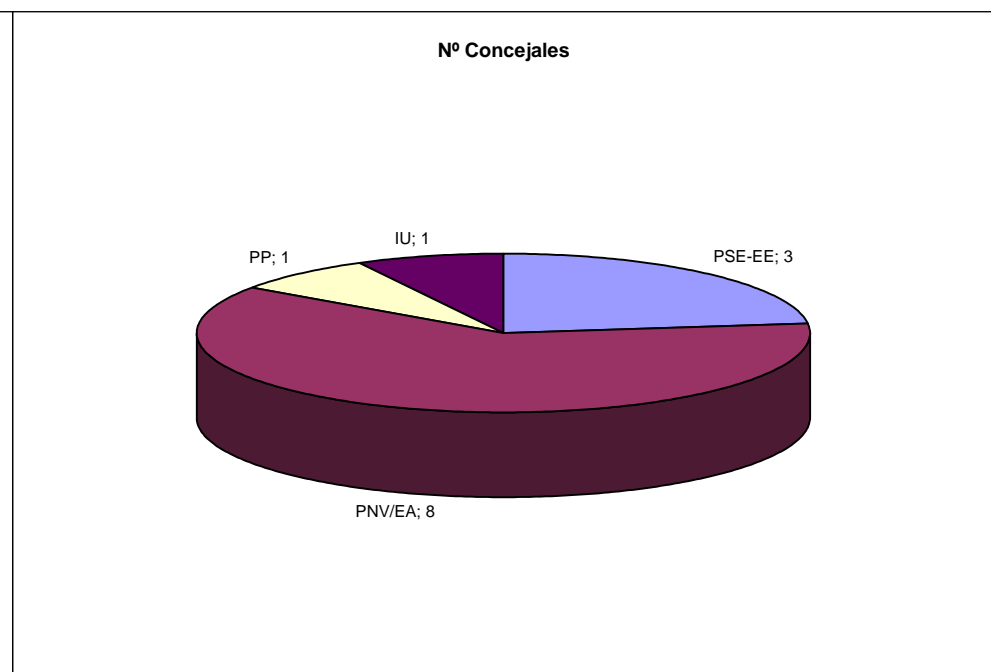
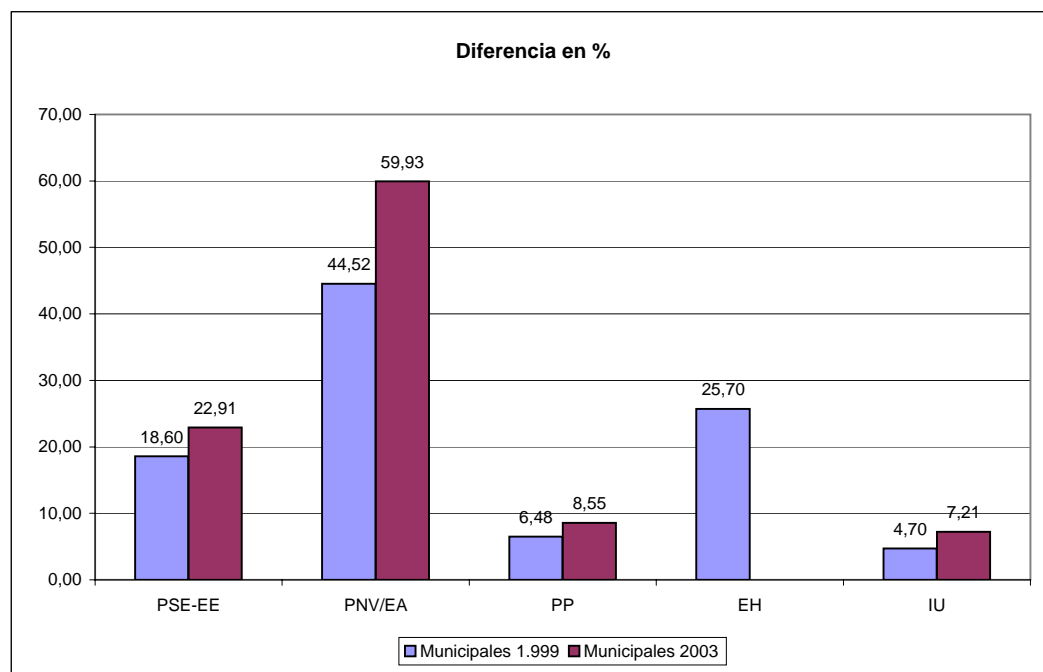

## Procesos electorales en Usurbil

Partidos	Generales 2.000		Autonómicas 2001		Municipales 1.999			Municipales 2003			Dif. Mun03-Mun99		
	Censo	4.414	Censo	4.460	Censo	4.420		Censo	4.575		Censo	155	
	Participación	33,98%	Participación	80,34%	Participación	3.157	71,43%	Participación	3.186	69,60%	Participación	29	-1,83%
	Votos	%	Votos	%	Votos	%	Esc.	Votos	%	Esc.	Votos	%	Esc.
PSE-EE	363	25,10	382	10,72	287	9,26	1	286	14,90	2	-1	5,64	1
PNV/EA			1.642	46,10	964	31,11	4				-964	-31,11	-4
PNV	509	35,20						711	37,10	5	711	37,10	5
PP	242	16,74	320	8,98	179	5,71		146	7,60	1	-33	1,89	1
EH			1.109	31,13	1.169	53,86	8				-1169	-53,86	-8
IU	52	3,60	101	2,84									
EA	250	17,29						772	40,30	5	772	40,30	5
OTROS	30	2,07	8	0,22									

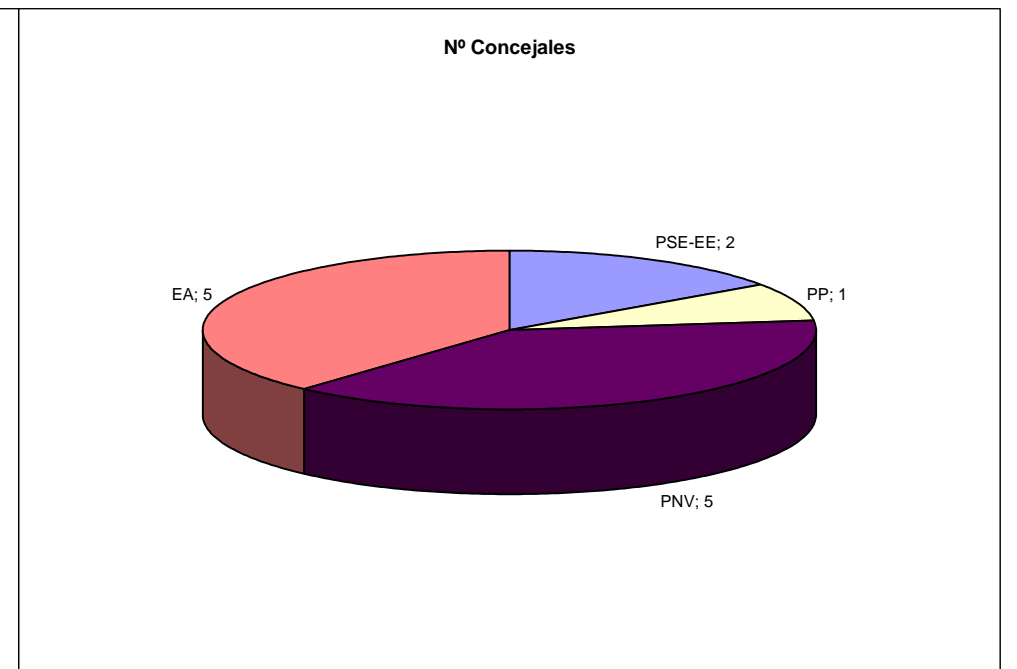
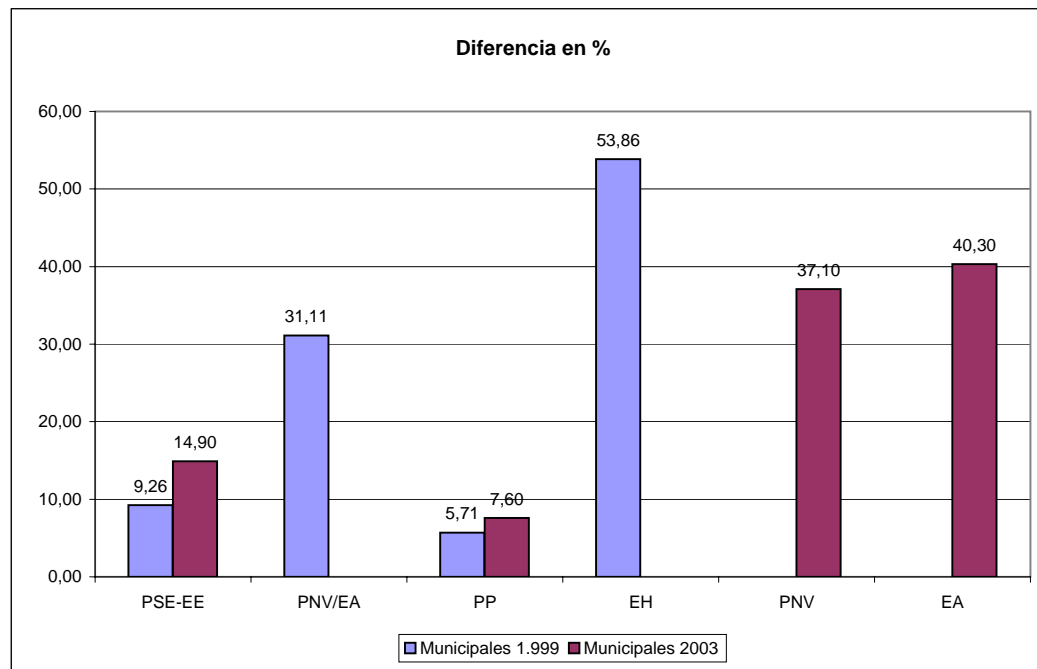

## Procesos electorales en Villabona

Partidos	Generales 2.000		Autonómicas 2001		Municipales 1.999			Municipales 2003			Dif. Mun03-Mun99		
	Censo	4.529	Censo	4.538	Censo	4.522		Censo	4.631		Censo	109	
	Participación	41,73%	Participación	79,46%	Participación	3.199	70,74%	Participación	3.147	67,96%	Participación	-52	-2,78%
	Votos	%	Votos	%	Votos	%	Esc.	Votos	%	Esc.	Votos	%	Esc.
PSE-EE	340	18,87	348	9,73	118	3,74		251	10,89	1	133	7,15	1
PNV/EA			1.807	50,50				1.654	71,76	10	1654	71,76	10
PNV	590	22,74			516	16,37	2				-516	-16,37	-2
PP	384	21,31	426	11,91	150	4,76		198	8,59	1	48	3,83	1
EH			821	22,95	1.184	37,55	6				-1184	-37,55	-6
IU	81	4,50	165	4,61	25	0,79		164	7,11	1	139	6,32	1
EA	371	20,59			1.160	36,79	5				-1160	-36,79	-5
OTROS	36	0,02	11	0,31									

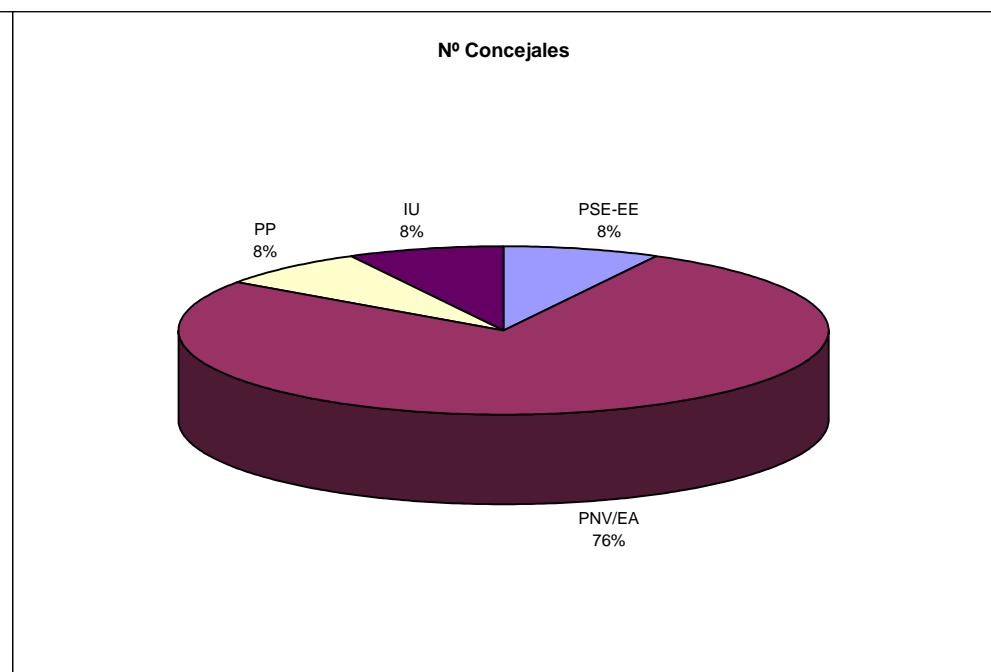
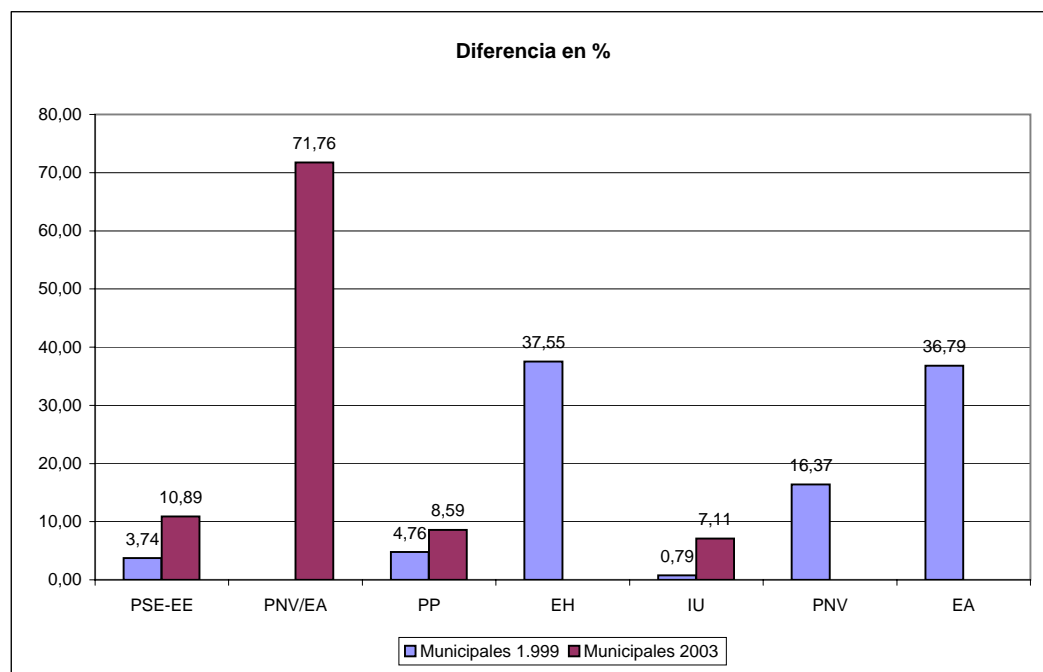

## Procesos electorales en Villabuena de Alava

Partidos	Generales 2.000		Autonómicas 2001		Municipales 1.999			Municipales 2003			Dif. Mun03-Mun99			
	Censo	286	Censo	282	Censo	289		Censo	294		Censo	5		
	Participación	76,57%	Participación	88,65%	Participación	243	84,08%	Participación	249	84,69%	Participación	6	0,61%	
	Votos	%	Votos	%	Nulos	Votos	%	Esc.	Nulos	41	16,47%	Votos	%	Esc.
PSE-EE	12	5,66	18	7,32	36	15,25	1	32	15,76	1	-4	0,51		
PP/UA			70	28,46										
PNV/EA			126	51,22	130	55,08	5	124	61,08	5	-6	6,00		
PNV	113	53,30												
PP	68	32,08			21	8,90		47	23,15	1	26	14,25	1	
EH			25	10,16	49	20,76	1				-49	-20,76	-1	
IU	6	2,83	6	2,44										
EA	11	5,19												
UA														
OTROS	2	0,94	1	0,41										

**Diferencia en %**

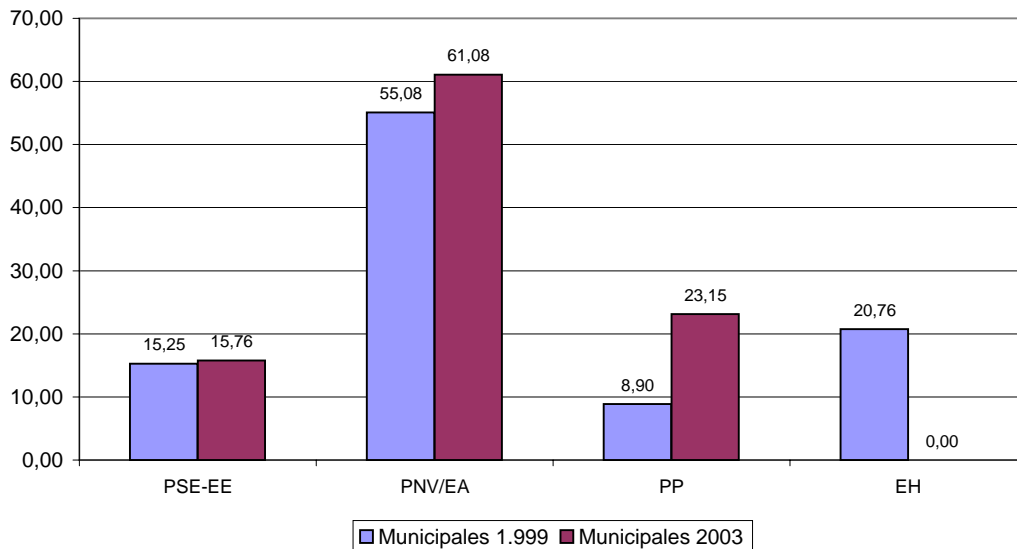

**Nº concejales**

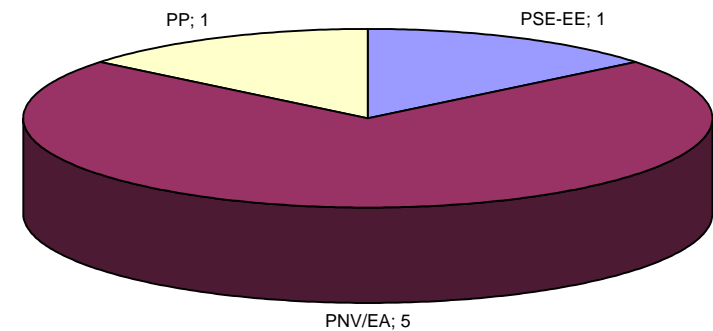



## Procesos electorales en Yecora

Partidos	Generales 2.000		Autonómicas 2001		Municipales 1.999			Municipales 2003			Dif. Mun03-Mun99			
	Censo	226	Censo	282	Censo	235	Censo	226	Censo	-9	Censo	-9		
	Participación	81,86%	Participación	88,65%	Participación	188	80,00%	Participación	187	82,74%	Participación	-1	2,74%	
	Votos	%	Votos	%	Nulos		Esc.	Nulos	1	0,53%	Votos	%	Esc.	
PSE-EE	19	10,50							26	14,29	1	26	14,29	1
PP/UA														
PNV/EA														
PNV	44	24,31			88	49,16	4	79	43,41	3	-9	-5,75	-1	
PP	113	62,43			64	35,75	2	77	42,31	3	13	6,56	1	
EH														
IU	4	2,21												
EA	1	0,55												
UA					27	15,08	1				-27	-15,08	-1	
OTROS														

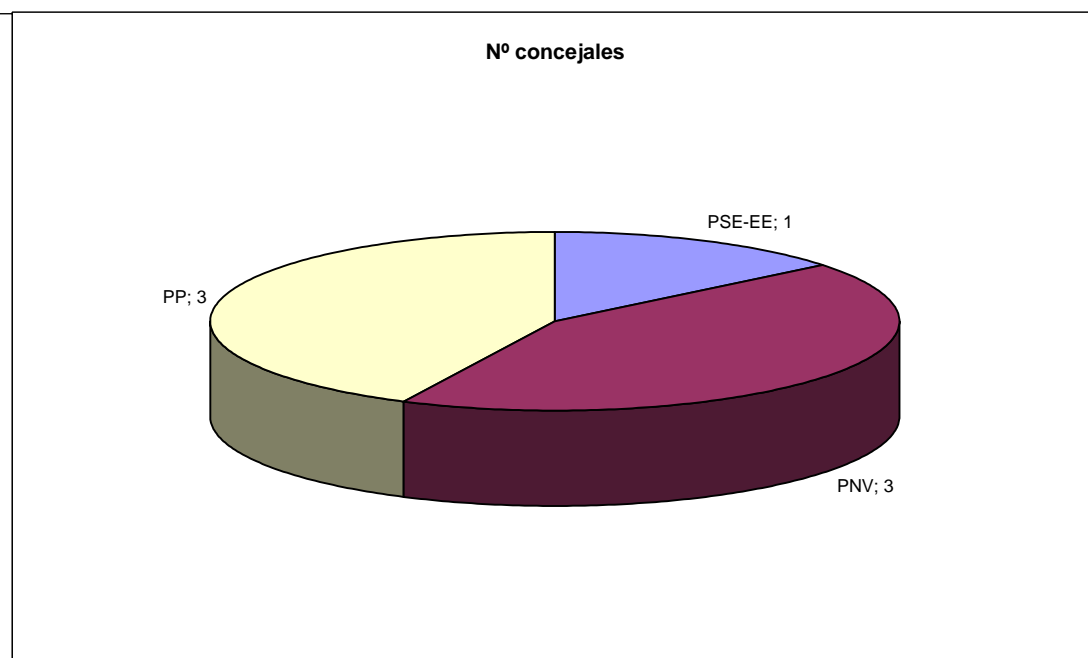
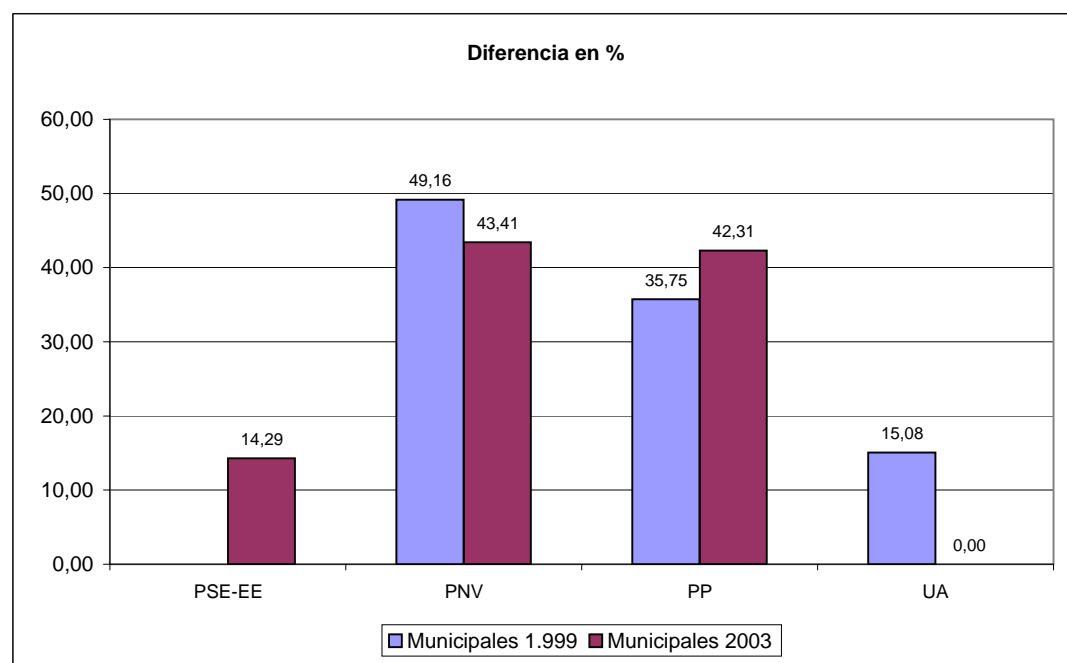

## Procesos electorales en Zaldibar

Partidos	Generales 2.000		Autonómicas 2001		Municipales 1.999			Municipales 2003			Dif. Mun99-Mun03		
	Censo	2.434	Censo	2.477	Censo	2.455		Censo	2.437		Censo	-18	
	Participación	58,55%	Participación	78,83%	Participación	1.639	67,03%	Participación	1.656	67,95%	Participación	17	0,92%
	Votos	%	Votos	%	Votos	%	Esc.	Votos	%	Esc.	Votos	%	Esc.
PSE-EE	343	24,73	352	18,36	271	17,14	2	365	26,88	3	94	9,74	1
PNV/EA			812	42,36	634	40,10	5	784	57,73	7	150	17,63	2
PNV	495	35,69											
PP	392	28,26	400	20,87									
EH			269	14,03	396	25,05	3				-396	-25,05	-3
IU	49	3,53	74	3,86	76	4,81		58	4,27		-18	-0,54	
EA	86	6,20											
INDP.	22	1,59	10	0,52	204	12,90	1	151	11,12	1	-53	-1,78	

**Diferencia en %**

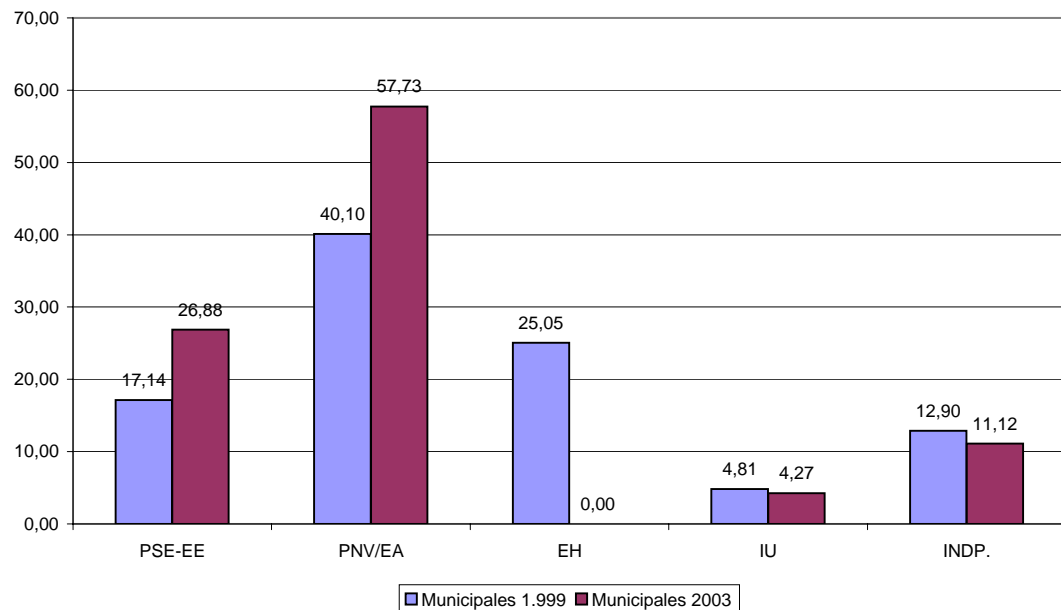

**Nº Concejales**

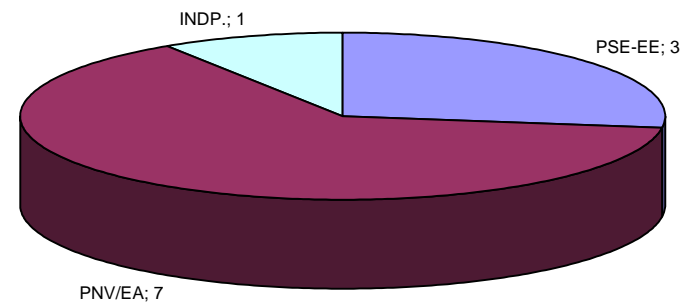

## Procesos electorales en Zalla

Partidos	Generales 2.000		Autonómicas 2001		Municipales 1.999			Municipales 2003			Dif. Mun99-Mun03		
	Censo	6.520	Censo	6.572	Censo	6.507		Censo	6.624		Censo	117	
	Participación	78,28%	Participación	87,19%	Participación	4.960	76,23%	Participación	5.417	81,78%	Participación	457	5,55%
	Votos	%	Votos	%	Votos	%	Esc.	Votos	%	Esc.	Votos	%	Esc.
PSE-EE	796	16,28	657	11,58	731	15,40	2	758	14,97	2	27	-0,43	
PNV/EA			3.865	68,14				3.486	68,84	11	3486	68,84	11
PNV	2.927	59,87			2.622	55,22	8				-2622	-55,22	-8
PP	650	13,30	603	10,63	365	7,69	1	312	6,16		-53	-1,53	-1
EH			301	5,31	544	11,46	1				-544	-11,46	-1
IU	161	3,29	220	3,88	98	2,06		288	5,69		190	3,63	
EA	300	6,14			388	8,17	1				-388	-8,17	-1
OTROS	55	1,12	26	0,46				151	2,98		151	2,98	

**Diferencia en %**

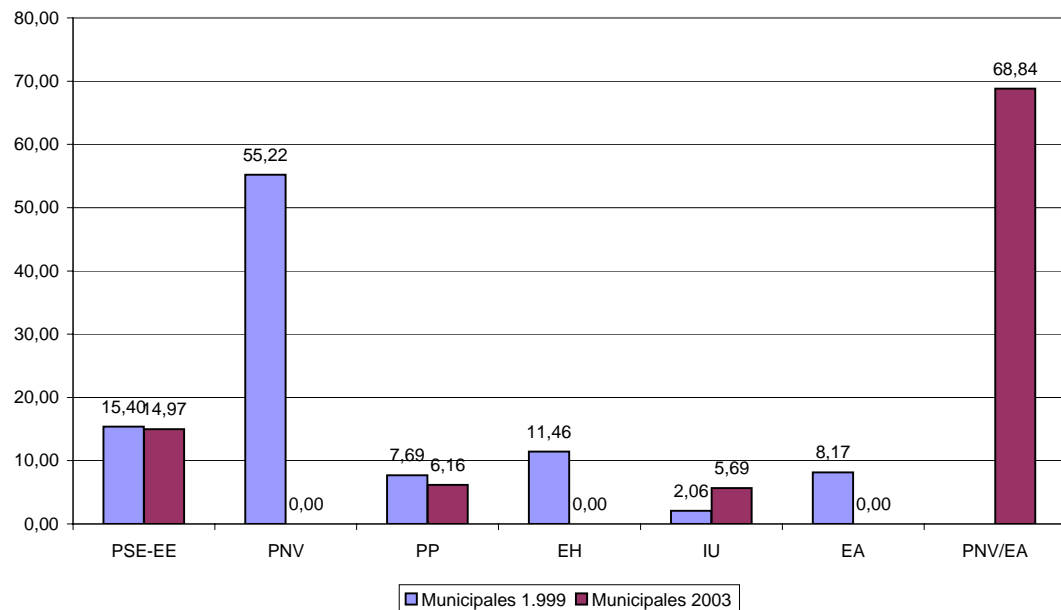

**Nº Concejales**

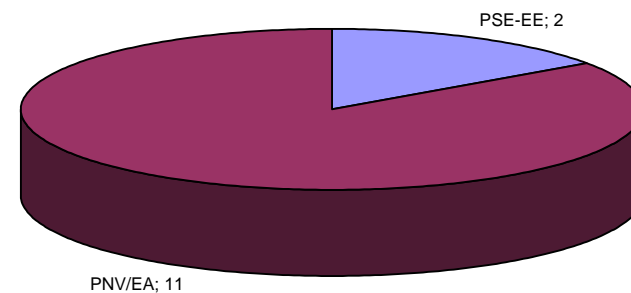

## Procesos electorales en Zamudio

Partidos	Generales 2.000		Autonómicas 2001		Municipales 1.999			Municipales 2003			Dif. Mun99-Mun03		
	Censo	2.533	Censo	2.514	Censo	2.557		Censo	2.695		Censo	138	
	Participación	64,51%	Participación	81,90%	Participación	1.836	71,80%	Participación	1.995	74,03%	Participación	159	2,23%
	Votos	%	Votos	%	Votos	%	Esc.	Votos	%	Esc.	Votos	%	Esc.
PSE-EE	249	15,85	240	11,78	240	13,67	1	195	11,87	1	-45	-1,80	
PNV/EA			1.166	57,24									
PNV	883	56,21			822	46,81	6	1.085	66,04	9	263	19,23	3
PP	313	19,92	293	14,38	131	7,46	1	187	11,38	1	56	3,92	
EH			269	13,21	513	29,21	3				-513	-29,21	-3
IU	47	2,99	59	2,90				112	6,82		112	6,82	
EA	57	3,63			50	2,85		64	3,90		14	1,05	
OTROS	22	1,40	10	0,49									

**Diferencia en %**

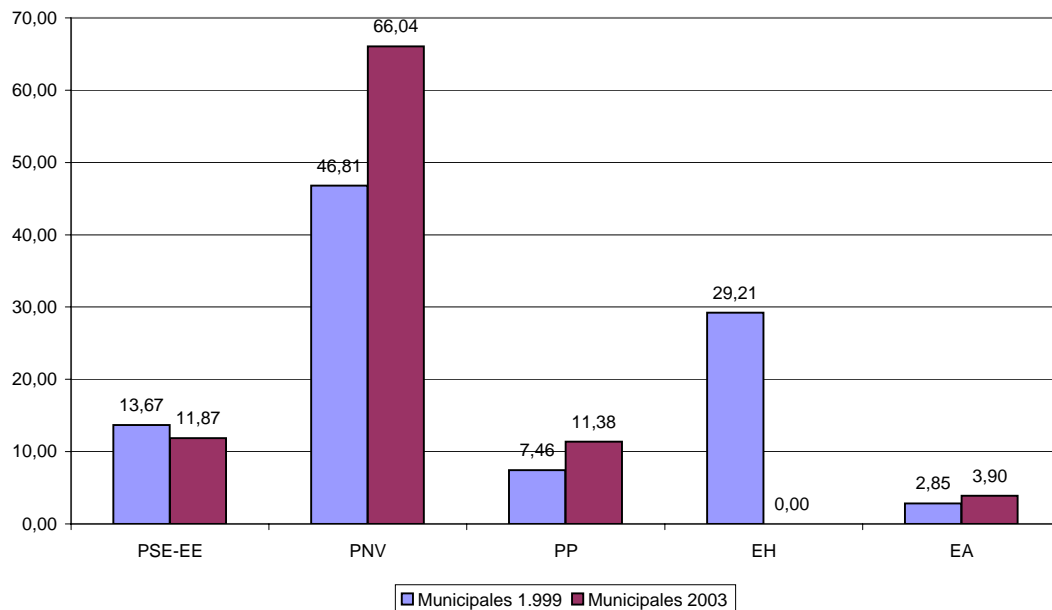

**Nº Concejales**

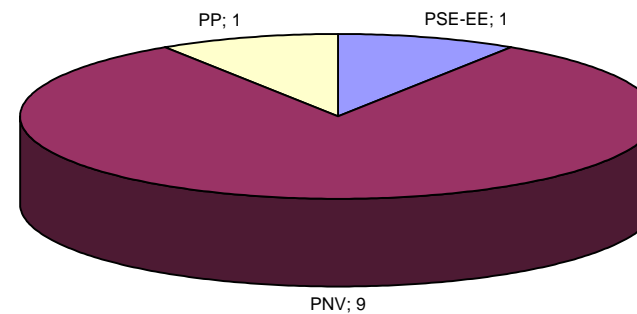

## Procesos electorales en Zaratamo

Partidos	Generales 2.000		Autonómicas 2001		Municipales 1.999			Municipales 2003			Dif. Mun99-Mun03		
	Censo	1.382	Censo	1.405	Censo	1.384	74,57%	Censo	1.383	77,30%	Censo	-1	2,73%
	Participación	62,37%	Participación	81,71%	Participación	1.032		Esc.	Participación		1.069	Esc.	
Votos	%	Votos	%	Votos	%	Esc.	Votos	%	Esc.	Votos	%	Esc.	
PSE-EE	165	20,07	142	12,51	74	7,39		88	9,90	1	14	2,51	1
PNV/EA			609	53,66									
PNV	343	41,73			253	25,25	3	338	38,02	4	85	12,77	1
PP	146	17,76	169	14,89	33	3,29		51	5,74		18	2,45	
EH			172	15,15	227	22,65	2				-227	-22,65	-2
IU	33	4,01	38	3,35	33	3,29		46	5,17		13	1,88	
EA	117	14,23			382	38,12	4	366	41,17	4	-16	3,05	
OTROS	18	2,19	5	0,44									

**Diferencia en %**

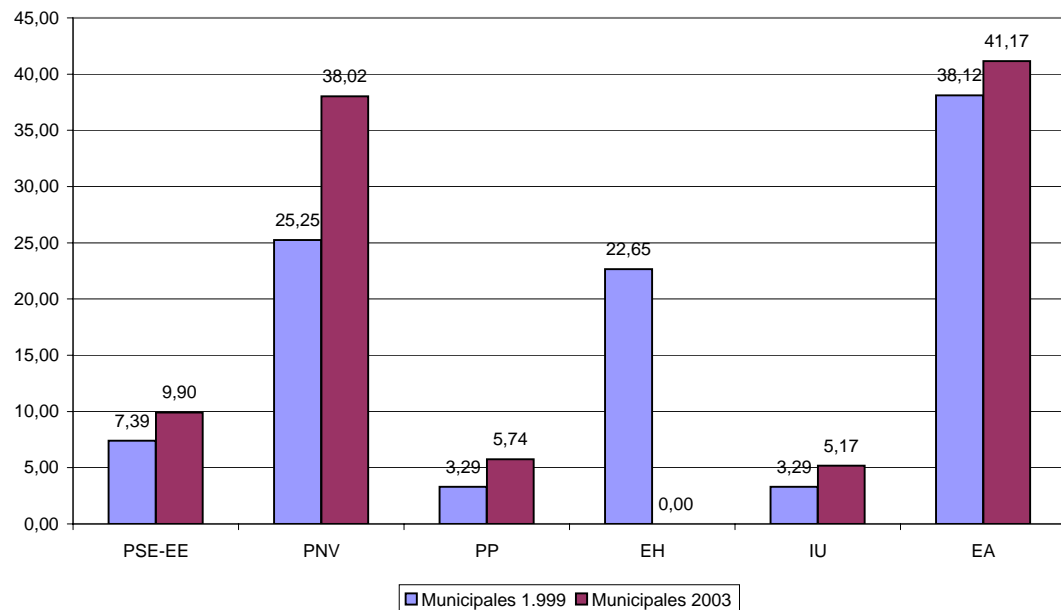

**Nº Concejales**

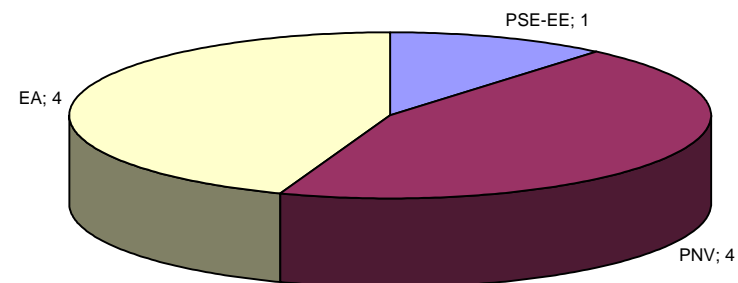

### Nº Concejales

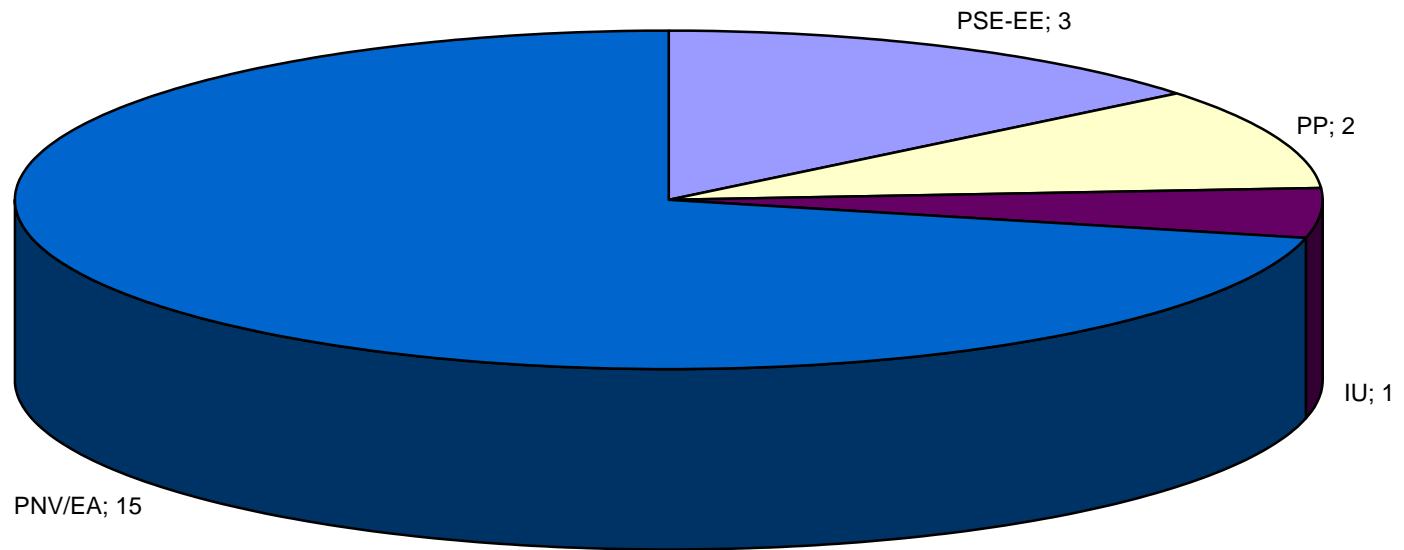

## Procesos electorales en Zierbena

Partidos	Generales 2.000		Autonómicas 2001		Municipales 1.999			Municipales 2003			Dif. Mun99-Mun03		
	Censo	1.048	Censo	1.038	Censo	1.021		Censo	1.084		Censo	63	
	Participación	68,42%	Participación	83,82%	Participación	808	79,14%	Participación	854	78,78%	Participación	46	-0,36%
	Votos	%	Votos	%	Votos	%	Esc.	Votos	%	Esc.	Votos	%	Esc.
PSE-EE	108	15,56	90	10,48	96	12,15	1	101	15,26	1	5	3,11	
PNV/EA			558	64,96				474	71,60	8	474	71,60	8
PNV	452	65,13			425	53,80	6				-425	-53,80	-6
PP	76	10,95	80	9,31	28	3,54		42	6,34		14	2,80	
EH			96	11,18	157	19,87	2				-157	-19,87	-2
IU	26	3,75	33	3,84	53	6,71		45	6,80		-8	0,09	
EA	23	3,31			31	3,92					-31	-3,92	
OTROS	9	1,30	2	0,23									

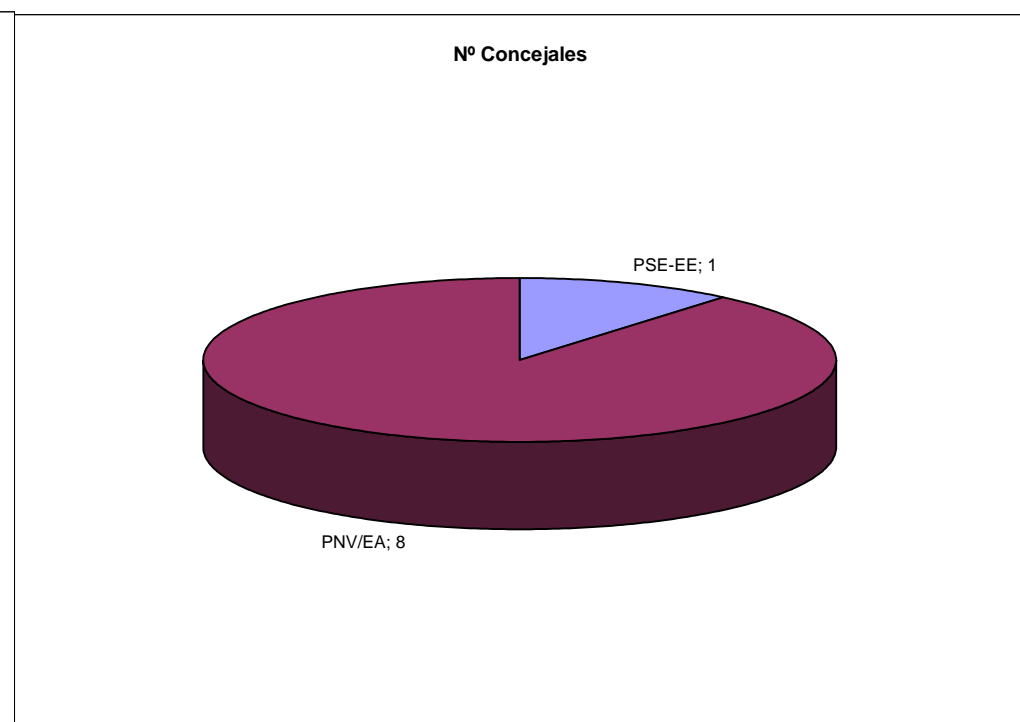
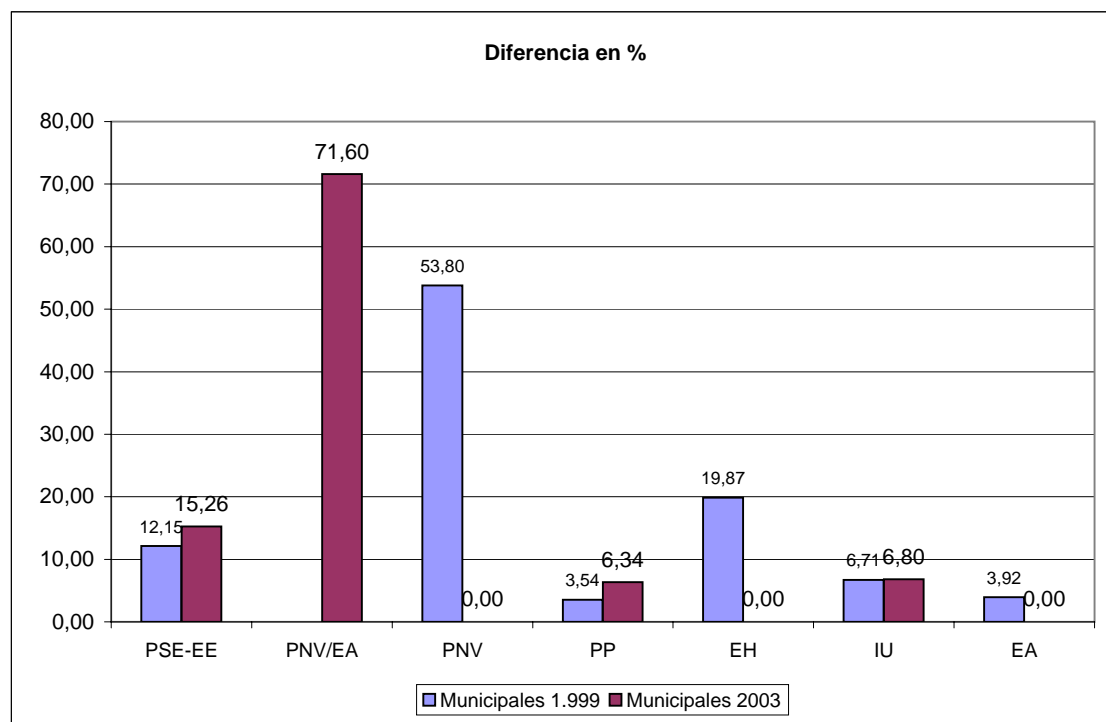

## Procesos electorales en Zigoitia

Partidos	Generales 2.000		Autonómicas 2001		Municipales 1.999			Municipales 2003			Dif. Mun03-Mun99			
	Censo	1.050	Censo	1.092	Censo	1.021	Censo	1.140	Censo	119	Censo	119		
	Participación	61,90%	Participación	83,06%	Participación	708	69,34%	Participación	840	73,68%	Participación	132	4,34%	
	Votos	%	Votos	%	Nulos	Votos	%	Esc.	Nulos	200	23,81%	Votos	%	Esc.
PSE-EE	89	14,69	104	11,63	39	5,65			94	15,16	1	55	9,51	1
PP/UA			164	18,34										
PNV/EA			445	49,78					375	60,48	7	375	60,48	7
PNV	233	38,45			219	31,74	3					-219	-31,74	-3
PP	176	29,04			81	11,74	1		107	17,26	1	26	5,52	
EH			132	14,77	202	29,28	3					-202	-29,28	-3
IU	21	3,47	47	5,26					37	5,97		37	5,97	
EA	80	13,20			120	17,39	2					-120	-17,39	-2
UA					29	4,20			7	1,13		-22	-3,07	
OTROS	7		2	0,22										

**Diferencia en %**

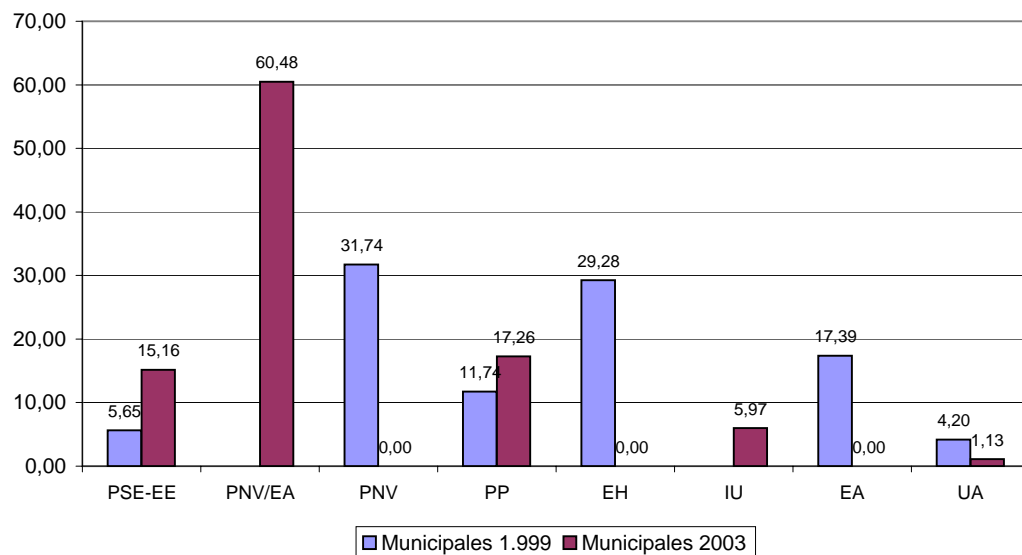

**Nº concejales**

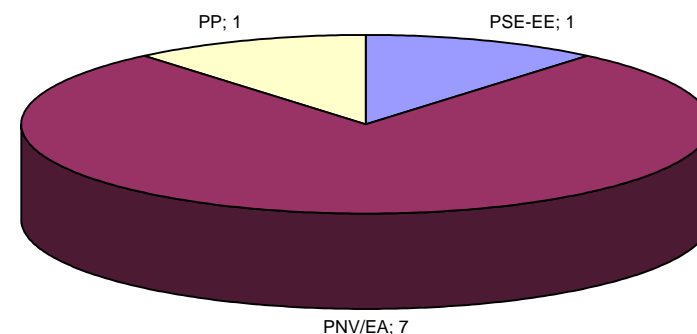



## Procesos electorales en Zizurkil

Partidos	Generales 2.000		Autonómicas 2001		Municipales 1.999			Municipales 2003			Dif. Mun03-Mun99		
	Censo	2.342	Censo	2.369	Censo	2.361		Censo	2.266		Censo	-95	
	Participación	40,82%	Participación	77,50%	Participación	1.576	66,75%	Participación	1.566	69,11%	Participación	-10	2,36%
	Votos	%	Votos	%	Votos	%	Esc.	Votos	%	Esc.	Votos	%	Esc.
PSE-EE	221	23,89	231	12,74	195	12,76	1	200	18,42	2	5	5,66	1
PNV/EA			790	43,57	585	38,29	4	720	66,30	8	135	28,01	4
PNV	271	29,30											
PP	228	24,65	224	12,36	128	8,38	1	130	11,97	1	2	3,59	
EH			479	26,42	620	40,58	5				-620	-40,58	-5
IU	35	3,78	81	4,47									
EA	147	15,89											
OTROS	23	2,49	8	0,44									

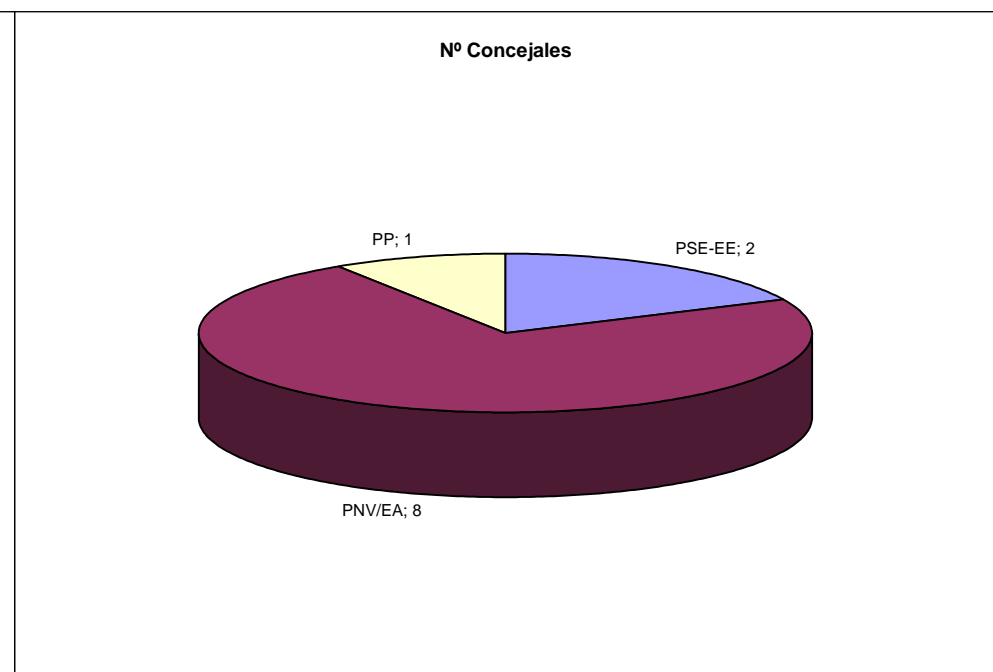
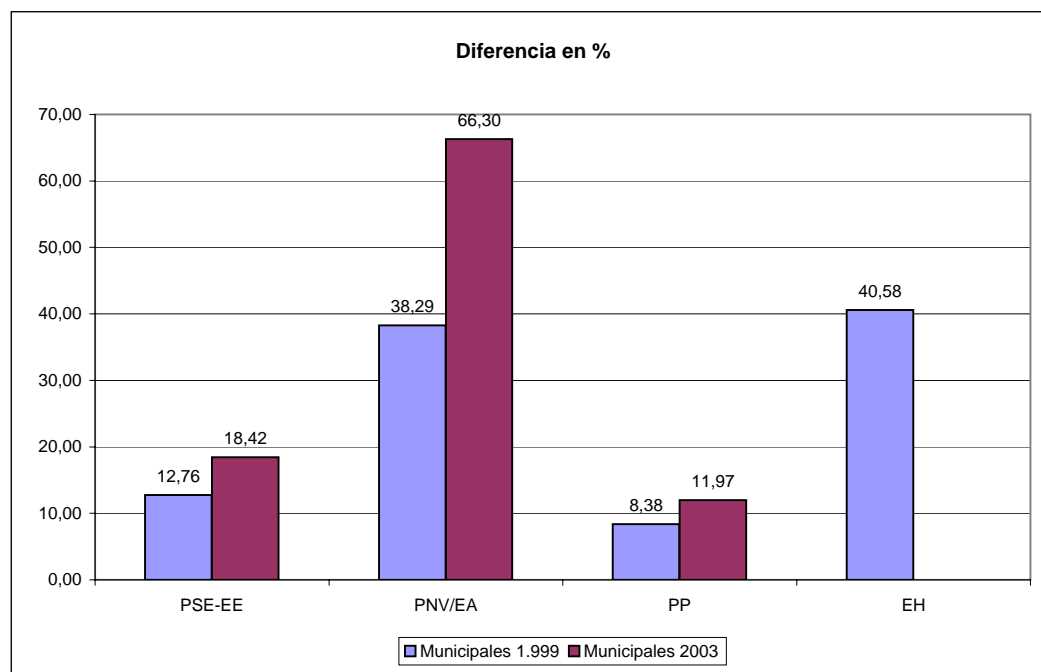

## Procesos electorales en Zuia

Partidos	Generales 2.000		Autonómicas 2001		Municipales 1.999			Municipales 2003			Dif. Mun03-Mun99				
	Censo	1.406	Censo	1.452	Censo	1.376	Censo	1.650	Censo	274	Censo	274			
	Participación	67,85%	Participación	84,57%	Participación	1.040	75,58%	Participación	1320	80,00%	Participación	280	4,42%		
	Votos	%	Votos	%	Nulos	Votos	%	Esc.	Nulos	184	13,94%	Esc.	Votos	%	Esc.
PSE-EE	82	9,07	102	8,39	48	4,77			107	9,61	1		59	4,84	1
PP/UA			291	30,86											
PNV/EA			655	53,87					687	61,67	6		687	61,67	6
PNV	423	46,79			328	32,57	3						-328	-32,57	-3
PP	279	30,86			234	23,24	2		265	23,79	2		31	0,55	
EH			109	8,96	272	27,01	3						-272	-27,01	-3
IU	25	2,77	52	4,28					38	3,41			38	3,41	
EA	77	8,52			95	9,43	1						-95	-9,43	-1
UA					30	2,98			17	1,53			-13	-1,45	
OTROS	18	1,99	7	1,99											

**Diferencia en %**

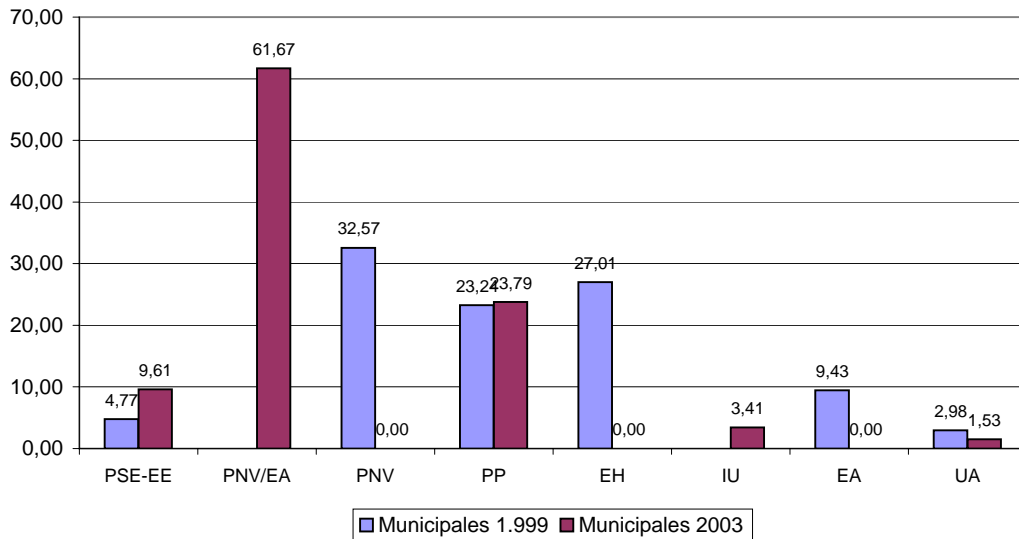

**Nº concejales**

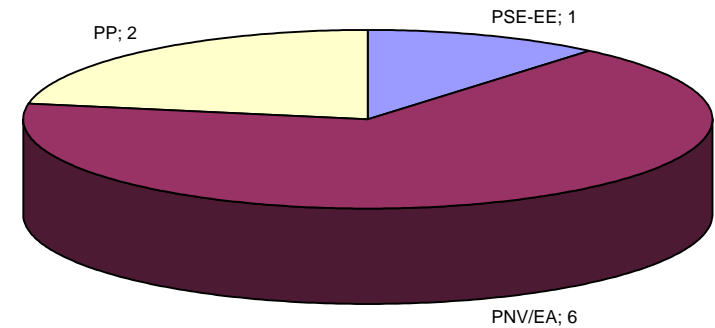

## Procesos electorales en Zumaia

Partidos	Generales 2.000		Autonómicas 2001		Municipales 1.999			Municipales 2003			Dif. Mun03-Mun99		
	Censo	6.793	Censo	6.864	Censo	6.850		Censo	7.088		Censo	238	
	Participación	55,90%	Participación	80,52%	Participación	4.787	69,88%	Participación	4.865	68,64%	Participación	78	-1,24%
	Votos	%	Votos	%	Votos	%	Esc.	Votos	%	Esc.	Votos	%	Esc.
PSE-EE	913	24,95	808	14,73	625	13,33	2	700	14,53	2	75	1,20	
PNV/EA			3.063	55,83				2.383	49,48	7	2383	49,48	7
PNV	1.528	41,75			1.777	37,90	5				-1777	-37,90	-5
PP	548	14,97	559	10,19				289	6,00		289	6,00	
EH			820	14,95	1.420	30,28	4				-1420	-30,28	-4
IU	104	2,84	224	4,08				337	7,00	1	337	7,00	1
EA	539	14,73			636	13,56	2				-636	-13,56	-2
OTROS	28	0,77	12	0,22				1.051	21,82	3	1051	21,82	3

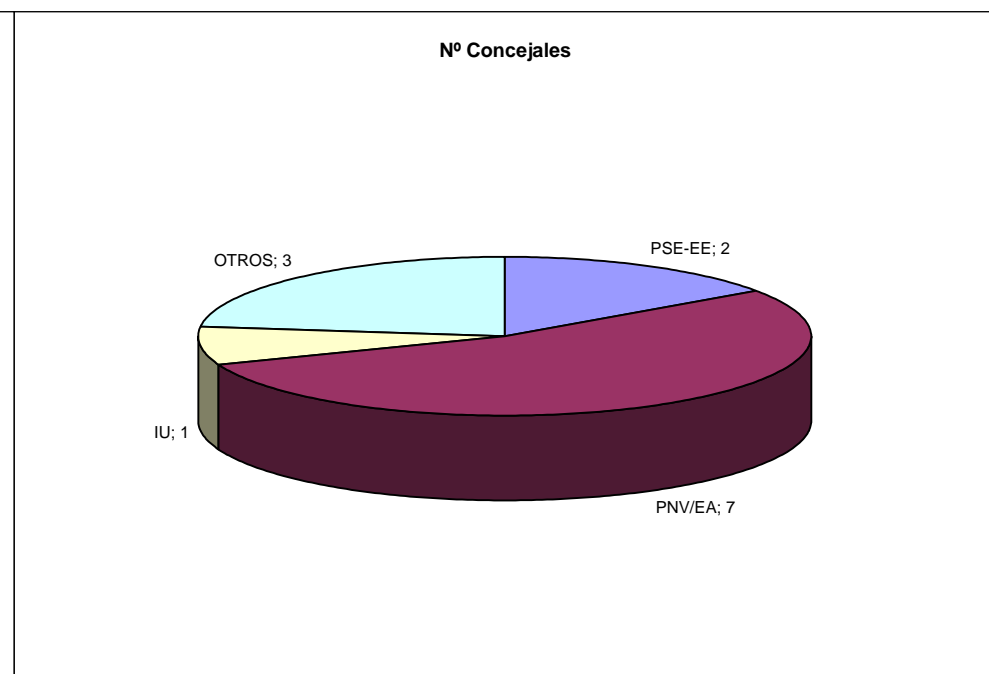
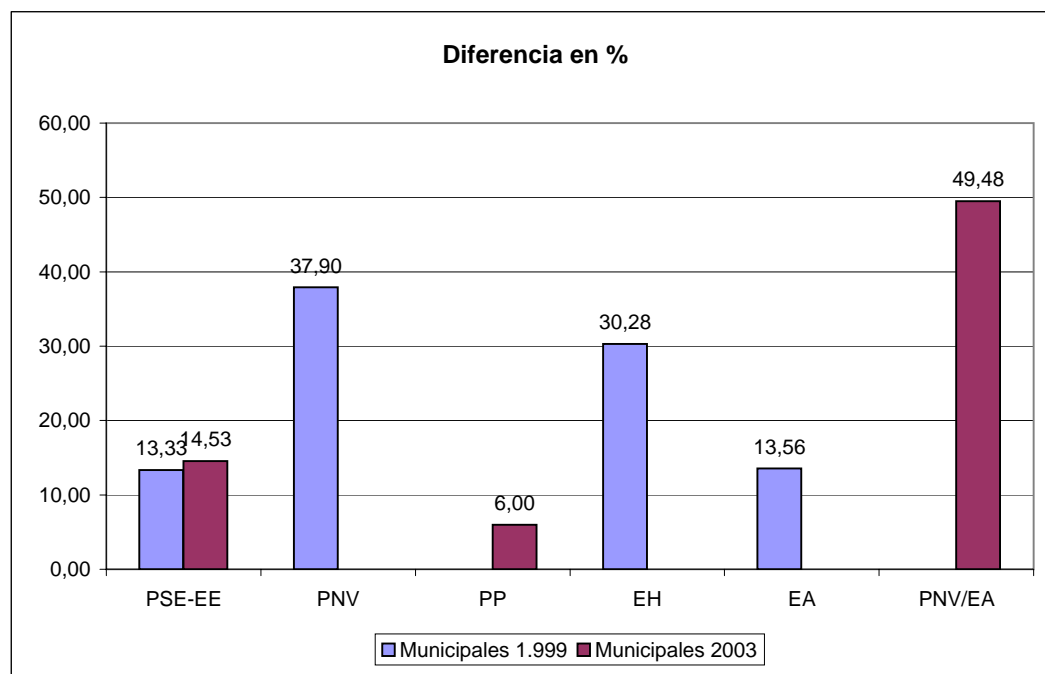

## Procesos electorales en Zumarraga

Partidos	Generales 2.000		Autonómicas 2001		Municipales 1.999			Municipales 2003			Dif. Mun03-Mun99		
	Censo	8.686	Censo	8.678	Censo	8.834		Censo	8.576		Censo	-258	
	Participación	65,77%	Participación	80,97%	Participación	6.093	68,97%	Participación	6.226	72,60%	Participación	133	3,63%
	Votos	%	Votos	%	Votos	%	Esc.	Votos	%	Esc.	Votos	%	Esc.
PSE-EE	1.861	33,89	1.614	23,25	1.835	30,87	5	2.347	42,61	8	512	11,74	3
PNV/EA			2.798	40,31	2.041	34,34	6	2.187	39,71	7	146	5,37	1
PNV	1.141	20,78											
PP	1.200	21,85	1.345	19,38				516	9,37	1	516	9,37	1
EH			720	10,37	1.084	18,24	3				-1084	-18,24	-3
IU	354	6,45	431	6,21	348	5,85	1	373	6,77	1	25	0,92	
EA	838	15,26											
OTROS	98	1,78	33	0,48									

