

Municipales 1.999

PROCESOS ELECTORALES EN ALAVA

	CENSO	PART.	%	PSOE	%	Esc.	PNV/EA	%	Esc.	PNV	%	Esc.	EA	%	Esc.	EH	%	Esc.	PP	%	Esc.	IU	%	Esc.	UA	%	Esc.	OTROS	%	Esc.
MUN95	229.874	148.177	64,46	19.508	13,51	25				43.682	30,21	196	11.463	7,94	41	13.240	9,17	36	24.741	17,13	57	9.712	6,72	5	21.586	14,95	37	10.270	7,11	15
GEN96	232.149	168.258	72,48	42.292	25,35					33.729	20,22		9.348	5,60		12.499	7,49		45.532	27,30		19.503	11,69							
AUT98	242.237	171.113	70,64	28.574	17,03					36.830	21,95		10.700	6,38		20.536	12,24		45.273	26,98		9.625	5,74		14.278	8,51				
MUN 99	243.867	157.212	64,47	25.084	16,12	25	34.343	22,07	48	7.649	4,91	138	3.803	2,44	27	21.635	13,90	56	43.050	27,66	90	6.551	4,21	1	9.719	6,24	9	1.536	0,98	15

Dif. 95/99 13.993 9.035 0,01 5.576 2,61 -9.350 -8,73 -24 (Diferencia coalición con la suma en el 95) 8.395 4,73 20 18.309 10,53 33 -3.161 -2,51 -4 -11.867 -8,71 -28 -8.734 -6,13

EUR94	226.786	114.073	50,30	22.274	20,13					21.409	19,34		6.632	5,99		10.891	9,84		30.972	27,98		13.974	12,63					4.524	4,09
EUR99	241.793	155.546	64,33	31.376	20,37					40.675	26,40					20.777	13,49		48.726	31,63		6.481	4,21					3.310	2,14

Dif. 94/99 15.007 41.473 14,03 9.102 0,24 12.634 1,07 (Diferencia coalición con la suma en el 94) 9.886 3,65 17.754 3,65 -7.493 -8,42 -1.214 -1,95

Juntas Generales Total Alava

JJGG95	229.873	147.867	64,33	21.099	14,65	7				38.126	26,48	15	11.500	7,99	4	13.330	9,26	4	25.077	17,42	9	11.400	7,92	3	23.442	16,28	9
JJGG99	243.234	156.716	64,43	26.082	17,08	9	44.186	28,95	16							21.154	13,86	6	44.576	29,20	16	7.185	4,70	2	9.438	6,18	2

Dif. 95/99 13.361 8.849 0,10 4.983 2,43 2 -5.440 -5,52 -3 (Diferencia coalición con la suma en el 95) 7.824 4,60 2 19.499 11,78 7 -4.215 -3,22 -1 -14.004 -10,10 -7

Juntas Generales Ayala

JJGG95	27.845	19.680	70,68	2.422	12,67	1				5.670	29,65	2	3.313	17,33	1	3.493	18,27	1	2.601	13,60	1	914	4,78		707	3,70	
JJGG99	28.552	20.343	71,25	2.528	12,77	1	7.933	40,07	3							4.530	22,88	1	3.846	19,42	1	599	3,02		359	1,81	

Dif. 95/99 707 663 0,57 106 0,10 -1.050 -6,91 (Diferencia coalición con la suma en el 95) 1.037 4,61 1.245 5,82 -315 -1,76 -348 -1,89

Juntas Generales Vitoria

JJGG95	173.555	107.209	61,77	16.789	16,09	6				24.639	23,62	10	6.007	5,76	2	7.791	7,47	3	19.158	18,36	7	9.748	9,34	3	20.204	19,36	8
JJGG99	184.101	113.995	61,92	21.525	19,37	8	26.996	24,29	10							13.342	12,00	4	35.193	31,67	13	6.004	5,40	2	8.064	7,25	2

Dif. 95/99 10.546 6.786 0,15 4.736 3,28 2 -3.650 -5,09 -2 (Diferencia coalición con la suma en el 95) 5.551 4,53 1 16.035 13,31 6 -3.744 -3,94 -1 -12.140 -12,11 -6

Juntas Generales Tierras Esparzas

JJGG95	28.473	20.978	73,68	1.888	9,20					7.817	38,10	3	2.180	10,62	1	2.046	9,97		3.318	16,17	1	738	3,60		1.531	12,34	1
JJGG99	30.581	22.367	73,14	2.029	9,34		9.257	42,65	3							3.282	15,12	1	5.537	25,51	2	582	2,68		1.015	4,67	

Dif. 95/99 2.108 1.389 -0,54 141 0,14 -740 -6,07 -1 (Diferencia coalición con la suma en el 95) 1.236 5,15 1 2.219 9,34 1 -156 -0,92 -516 -7,67 -1

PROCESOS ELECTORALES EN VIZCAYA

	CENSO	PART.	%	PSOE	%	Esc.	PNV/EA	%	Esc.	PNV	%	Esc.	EA	%	Esc.	EH	%	Esc.	PP	%	Esc.	IU	%	Esc.	OTROS	%	Esc.
MUN95	961.254	612.223	63,69	101.119	16,91	119				194.158	32,47	581	40.900	6,84	98	71.940	12,03	204	93.393	15,62	75	50.549	8,45	48	43.763	13,96	183
GEN96	961.197	699.695	72,79	166.267	24,10					204.056	29,58		36.324	5,27		69.472	10,07		128.902	18,69		67.954	9,85				
AUT98	975.929	688.767	70,58	125.022	18,50					222.902	32,99		41.011	6,07		99.936	14,79		138.642	20,52		42.576	6,30				
MUN 99	965.978	630.204	65,24	114.201	18,28	123	133.940	21,44	109	73.600	11,78	419	19.281	3,09	66	101.397	16,23	283	112.343	17,98	87	32.289	5,17	19	28.785	4,61	89
Dif. 95/99	4.724	17.981	1,55	13.082	1,37	4	-8.237	-3,00	-85	(Diferencia coalición con la suma en el 95)						29.457	4,20	79	18.950	2,36	12	-18.260	-3,28	-29	-14.978	-9,35	-94

EUR94	953.435	513.613	53,87	93.593	18,68					157.718	31,48		30.510	6,09		65.647	13,10		89.793	17,92		50.852	10,15		12.975	2,61
EUR99	981.539	628.054	63,99	125.925	20,25		224.588	36,11								100.600	16,18		122.306	19,67		27.617	4,44		10.065	1,60
Dif. 94/99	28.104	114.441	10,12	32.332	1,57		36.360	-1,46		(Diferencia coalición con la suma en el 94)						34.953	3,08		32.513	1,75		-23.235	-5,71		-2.910	-1,01

Juntas Generales Total Bizkaia

JJGG95	961.246	612.223	63,69	102.575	17,20	10				201.469	33,79	20	42.278	7,09	1	71.967	12,07	5	99.662	16,71	9	56.515	9,48	4	21.664	3,53	2
JJGG99	980.861	628.754	64,10	118.174	18,96	10	227.357	36,47	21							102.056	16,37	9	120.120	19,27	10	32.947	5,29	2	13.054	2,10	
Dif. 95/99	19.615	16.531	0,41	15.599	1,76		-16.390	-4,41		(Diferencia coalición con la suma en el 95)						30.089	4,30	4	20.458	2,56	1	-23.568	-4,19	-2	-8.610	-1,43	-2

Juntas Generales Bilbao

JJGG95	313.660	191.376	61,01	28.409	15,18	3				57.821	29,29	5	8.830	4,72		16.185	8,65	1	42.634	22,78	4	15.594	8,33	1	20.667	11,04	2
JJGG99	313.356	190.683	60,85	33.894	17,90	3	60.055	31,72	6							24.359	12,86	2	48.765	25,75	4	9.947	5,25	1	8.965	4,99	
Dif. 95/99	-304	-693	-0,16	5.485	2,72		-6.596	-2,29		(Diferencia coalición con la suma en el 95)						8.174	4,21	1	6.131	2,97		-5.647	-3,08		-11.702	-6,05	-2

Juntas Generales Encartaciones

JJGG95	262.050	166.678	63,61	43.751	27,00	4				46.293	28,56	5	8.815	5,44		15.986	9,86	1	23.321	14,39	2	22.758	14,04	2	1.141	0,71	
JJGG99	264.229	164.650	62,31	46.989	28,83	4	49.877	30,60	5							21.260	13,04	2	28.007	17,18	2	12.041	7,39	1	2.505	1,24	
Dif. 95/99	2.179	-2.028	-1,30	3.238	1,83		-5.231	-3,40		(Diferencia coalición con la suma en el 95)						5.274	3,18	1	4.686	2,79		-10.717	-6,65	-1	1.364	0,53	

Juntas Generales Durango-Arratia

JJGG95	170.001	110.919	65,25	18.424	17,10	2				41.130	38,18	4	8.330	7,73		17.113	15,88	1	12.827	11,91	1	9.913	9,20	1			
JJGG99	175.148	117.148	66,61	22.095	19,04	2	44.241	38,13	4							23.864	20,57	2	17.673	15,23	1	5.787	4,99		746	0,51	
Dif. 95/99	5.147	6.229	1,36	3.671	1,94		-5.219	-7,78		(Diferencia coalición con la suma en el 95)						6.751	4,69	1	4.846	3,32		-4.126	-4,21	-1	746	0,51	

Juntas Generales Busturia-Urbe

JJGG95	215.535	143.274	66,47	11.991	8,61	1				59.225	42,51	6	16.303	11,70	1	22.683	16,28	2	20.880	14,99	2	8.250	5,92				
JJGG99	227.397	156.273	68,72	15.196	9,80	1	73184	47,22	6							32.573	21,02	3	25.675	16,56	2	5.172	3,34		859	0,55	
Dif. 95/99	11.862	12.999	2,25	3.205	1,19		-2.344	-6,99	-1	(Diferencia coalición con la suma en el 95)						9.890	4,74	1	4.795	1,57		-3.078	-2,58		859	0,55	

PROCESOS ELECTORALES EN GIPUZKOA

	CENSO	PART.	%	PSOE	%	Esc.	PNV/EA	%	Esc.	PNV	%	Esc.	EA	%	Esc.	EH	%	Esc.	PP	
MUN95	564.426	363.544	64,30	67.478	19,11	96				72.873	20,64	217	66.119	18,73	172	75.100	21,27	257	42.568	
GEN96	564.739	395.197	69,98	88.637	22,57					77.570	19,75		57.784	14,72		72.656	18,50		56.249	
AUT98	576.895	408.023	70,73	65.011	16,22					88.226	22,02		56.589	14,12		102.792	25,65		66.665	
MUN 99	584.020	385.830	66,11	79.187	20,69	94	96.819	25,30	221	15.566	4,07	60	13.028	3,40	48	105.267	27,51	340	48.232	
Dif. 95/99	19.594	22.286	1,81	11.709	1,58	-2	-13.579	-6,60	-60	(Diferencia coalición con la suma en el 95)						30.167	6,24	83	5.664	

EUR94	560.716	282.410	50,37	49.196	17,91					54.499	19,85		41.276	15,03		64.321	23,42		37.245	
EUR99	583.892	382.670	65,54	68.443	18,01					126.788	33,36					104.116	27,39		57.447	
Dif. 94/99	23.176	100.260	15,17	19.247	0,10		31.013	-1,52		(Diferencia coalición con la suma en el 94)						39.795	3,97		20.202	

Juntas Generales Total Gipuzkoa

JJGG95	565.416	362.516	64,11	62.298	17,71	9				76.026	21,61	12	67.182	19,10	10	75.255	21,40	11	47.234	
JJGG99	583.222	384.535	65,94	68.322	17,93	10	130.185	34,16	19							105.415	27,66	14	55.032	
Dif. 95/99	17.806	22.019	1,83	6.024	0,22	1	-13.023	-6,55	-3	(Diferencia coalición con la suma en el 95)						30.160	6,26	3	7.798	

Juntas Generales Donostialdea

JJGG95	191.966	121.617	63,35	23.678	20,16	3				18.014	15,33	3	21.648	18,43	3	21.348	18,17	3	24.525	
JJGG99	199.917	128.007	64,03	26.922	20,76	4	34.886	27,41	5							30.115	23,66	4	26.427	
Dif. 95/99	7.951	6.390	0,68	3.244	0,60	1	-4.776	-6,35		(Diferencia coalición con la suma en el 95)						8.767	5,49	1	1.902	

Juntas Generales Bidasoa-Oiartzun

JJGG95	118.032	70.863	60,04	16.363	23,82	3				11.786	17,16	2	9.424	13,72	1	14.586	21,24	2	9.849	
JJGG99	121.916	75.015	61,53	17.627	23,75	3	21.144	28,49	3							18.422	24,83	3	11.906	
Dif. 95/99	3.884	4.152	1,49	1.264	-0,07		-66	-2,39		(Diferencia coalición con la suma en el 95)						3.836	3,59	1	2.057	

Juntas Generales Oria

JJGG95	102.377	67.824	66,25	8.927	13,55	1				14.843	22,53	2	16.148	24,51	3	16.855	25,59	3	4.887	
JJGG99	104.563	71.260	68,15	9.495	13,44	1	27.517	38,44	4							23.524	33,30	3	6.676	
Dif. 95/99	2.186	3.436	1,90	568	-0,11		-3.474	-8,60		(Diferencia coalición con la suma en el 95)						6.669	7,71		1.789	

Juntas Generales Deba-Urola

JJGG95	153.041	102.212	66,79	13.330	17,37	2				31.383	31,47	5	19.962	20,02	3	22.466	22,53	3	7.973	
JJGG99	156.826	110.296	70,33	14.278	13,10	2	46998	43,13	7							33.354	30,61	4	10.023	
Dif. 95/99	3.785	8.084	3,54	948	-4,27		-4.347	-8,36	-1	(Diferencia coalición con la suma en el 95)						10.888	8,08	1	2.050	

PROCESOS ELECTORALES EN VITORIA

	CENSO	PART.	%	PSOE	%	Esc.	PNV/EA	%	Esc.	PNV	%	Esc.	EA	%	Esc.	EH	%	Esc.	PP	%	Esc.	IU	%	Esc.	UA	%	Esc.	OTROS	%	Esc.
MUN95	173.556	107.327	61,84	15.568	14,86	4				29.978	28,61	9	4.951	4,73		7.448	7,11	2	19.240	18,36	5	8.856	8,45	2	18.726	17,87	5			
GEN96	175.443	126.407	72,05	33.857	27,45					21.762	17,64		2.781	4,69		8.045	6,52		36.088	29,25		16.687	13,53							
AUT98	183.364	127.999	69,81	23.436	18,68					22.370	17,83		7.227	5,76		13.655	10,88		36.430	29,04		8.155	6,50		12.553	10,01				
MUN 99	184.460	114.222	61,92	21.072	18,62	5	27.770	24,54	7							13.084	11,56	3	34.847	30,79	9	5.808	5,13	1	8.528	7,54	2	437	0,39	
Dif. 95/99	10.904	6.895	0,08	5.504	3,76	1	-7.159	-8,80	-2	(Diferencia coalición con la suma en el 95)						5.636	4,45	1	15.607	12,43	4	-3.048	-3,32	-1	-10.198	-10,33	-3	437	0,39	

JJGG	184.101	114.005	61,92	21.525	19,37
-------------	---------	---------	-------	--------	-------

26.996	24,29
--------	-------

13.342	12,00
--------	-------

35.193	31,67
--------	-------

6.004	5,40
-------	------

8.064	7,25
-------	------

EUR	70.152	113.048	61,75	25.768	23,01
------------	--------	---------	-------	--------	-------

24.296	21,70
--------	-------

13.172	11,76
--------	-------

38.577	34,45
--------	-------

5.465	4,88
-------	------

2.708	2,24
-------	------

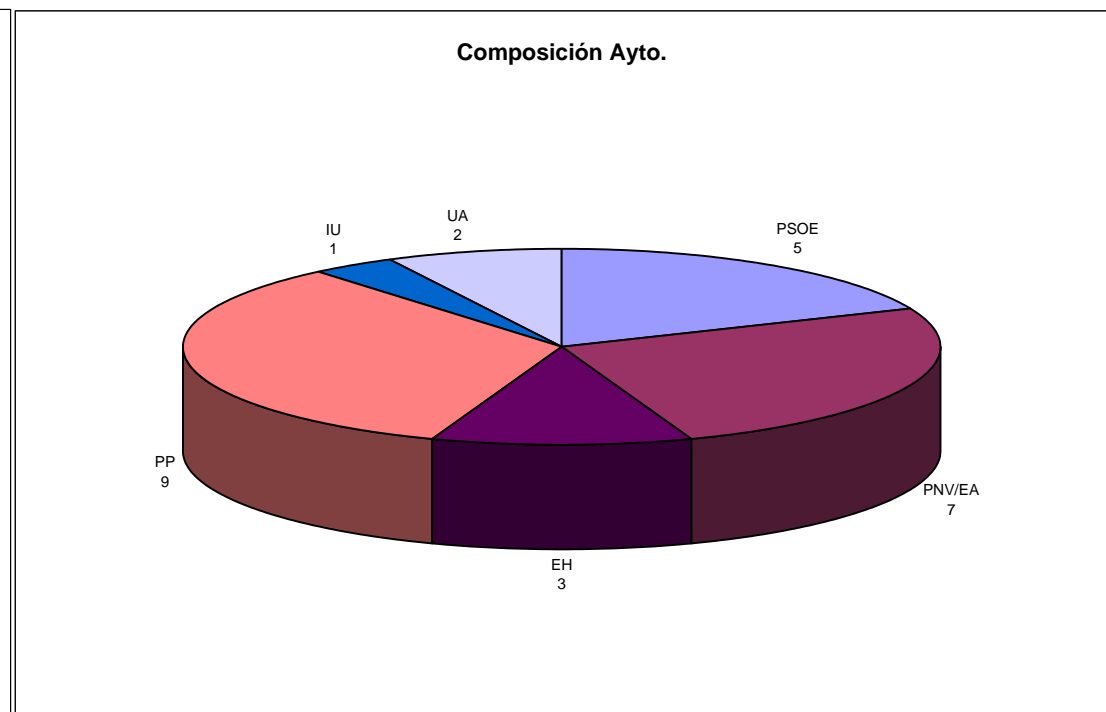
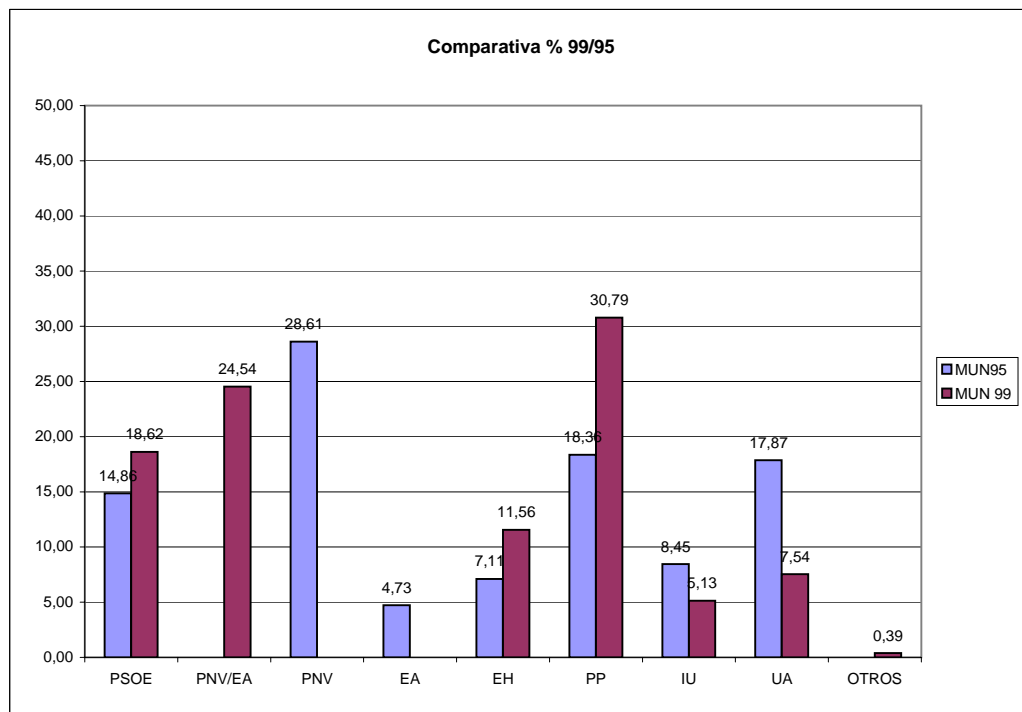

PROCESOS ELECTORALES EN VITORIA

PROCESOS ELECTORALES EN BILBAO

	CENSO	PART.	%	PSOE	%	Esc.	PNV/EA	%	Esc.	PNV	%	Esc.	EA	%	Esc.	EH	%	Esc.	PP	%	Esc.	IU	%	Esc.	ICV	%	Esc.
MUN95	313.661	191.772	61,14	27.381	14,57	4				50.598	26,92	9	7.535	4,01		15.451	8,22	2	40.457	21,52	7	14.031	7,46	2	32.237	17,15	5
GEN96	310.874	223.823	72,00	49.513	22,24					59.715	26,83		8.591	3,86		16.385	7,36		54.509	24,49		21.148	9,50				
AUT98	310.984	215.746	69,38	38.360	18,14					65.199	30,84		10.384	4,91		25.130	11,89		56.772	26,85		13.789	6,52		324	0,15	
MUN 99	313.640	190.423	60,71	31.183	16,70	5	58.772	31,48	9							23.740	12,71	4	47.299	25,33	8	9.980	5,34	1	14.372	7,69	2
Dif. 95/99	-21	-1.349	-0,43	3.802	2,13	1	639	0,55		(Diferencia coalición con la suma en el 95)						8.289	4,49	2	6.842	3,81	1	-4.051	-2,12	-1	-17.865	-9,46	-3

JGGG	305.452	190.683	62,43	33.894	17,90	60.055	31,72	24.359	12,86	48.765	25,75	9.947	5,25	9.443	4,99
EUR	305.680	188.643	61,71	36.473	19,59	59.313	31,86	24.077	12,93	49.364	26,51	8.658	4,65	4.279	2,35

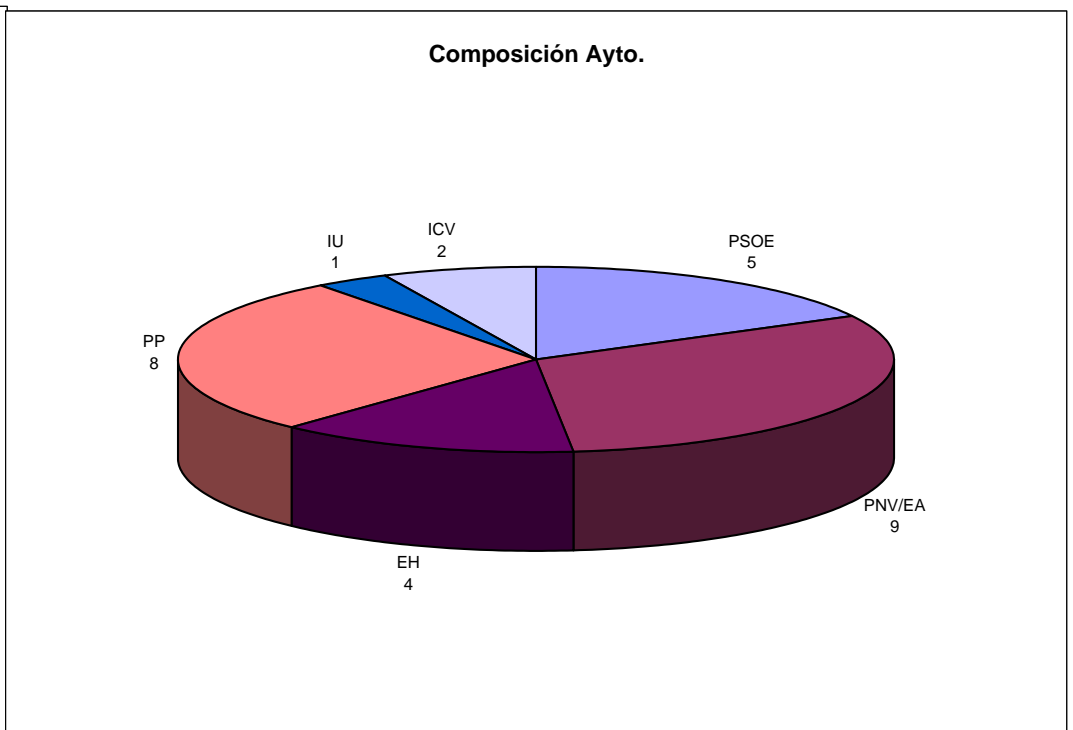
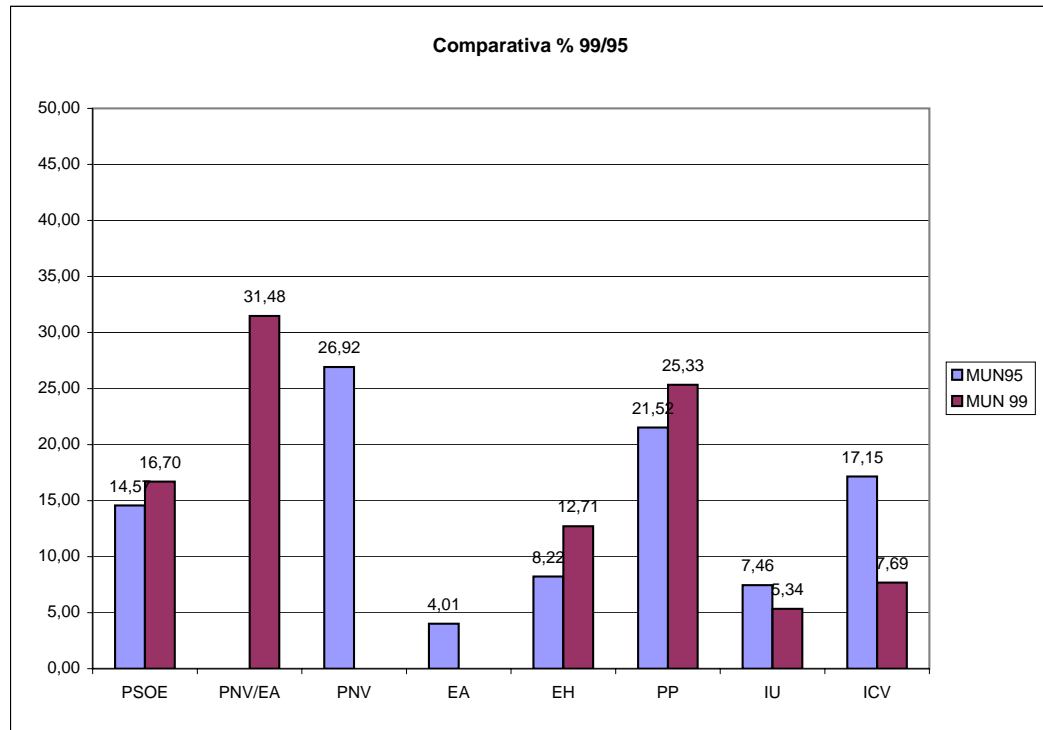

PROCESOS ELECTORALES EN DONOSTIA

	CENSO	PART.	%	PSOE	%	Esc.	PNV/EA	%	Esc.	PNV	%	Esc.	EA	%	Esc.	EH	%	Esc.	PP	%
MUN95	151.102	95.436	63,16	21.677	23,33	7				11.331	12,19	3	16.271	17,51	5	13.579	14,61	4	22.611	24,33
GEN96	150.373	105.607	70,23	23.282	22,77					15.896	15,55		15.270	14,94		13.871	13,57		27.498	23,96
AUT98	154.465	107.954	69,89	18.054	17,08					18.113	17,14		15.248	14,43		20.496	19,39		27.229	25,76
MUN 99	157.749	100.281	63,57	29.788	29,88	9	23.518	23,59	7							19.557	19,62	5	20.965	21,03
Dif. 95/99	6.647	4.845	0,41	8.111	6,55	2	-4.084	-6,11	-1	(Diferencia coalición con la suma en el 95)						5.978	5,01	1	-1.646	-3,30

JJGG	157.440	99.833	63,41	20.746	20,89		27.736	27,93								20.056	20,19		23.549	23,71
-------------	---------	--------	-------	--------	-------	--	--------	-------	--	--	--	--	--	--	--	--------	-------	--	--------	-------

EUR	157.736	99.153	62,86	20.898	21,18		26.460	26,82								19.884	20,15		24.144	24,47
------------	---------	--------	-------	--------	-------	--	--------	-------	--	--	--	--	--	--	--	--------	-------	--	--------	-------

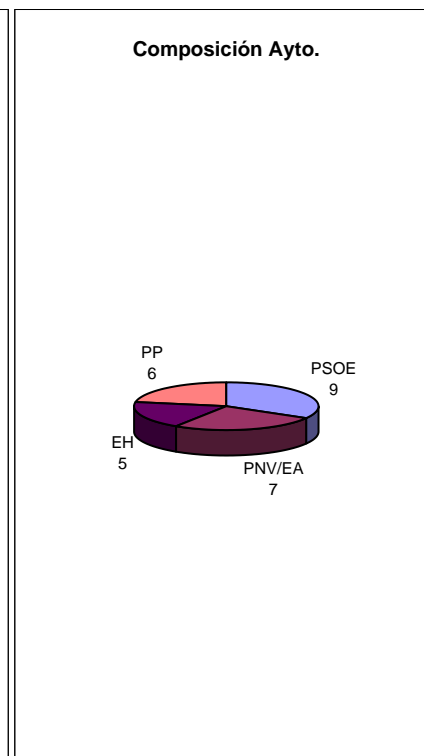
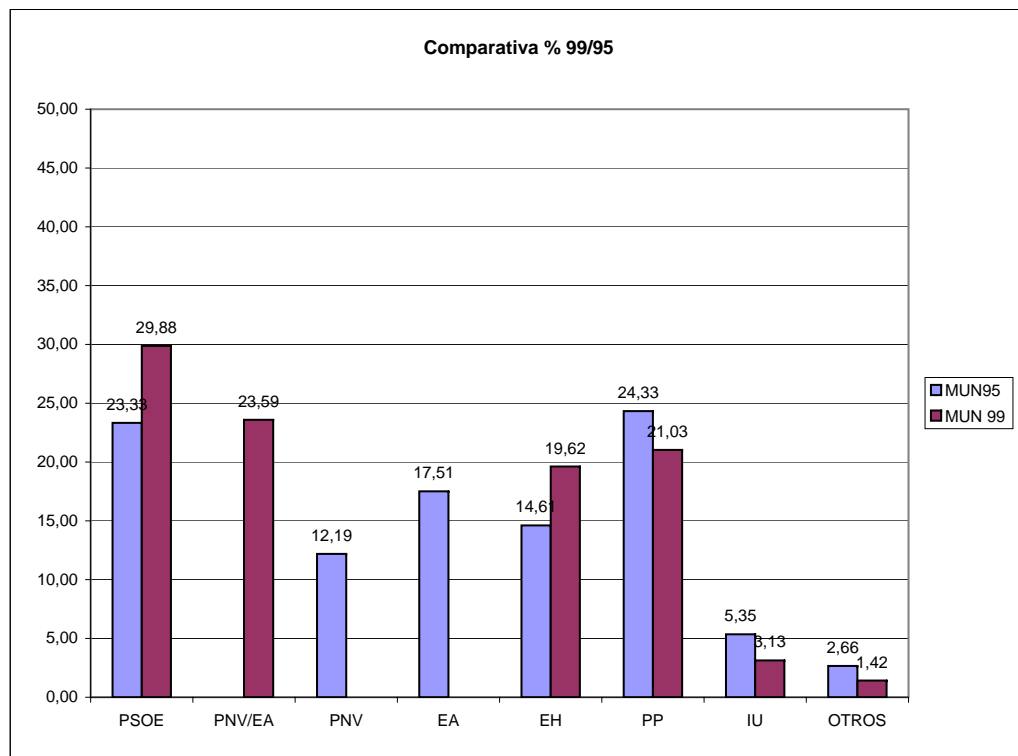

PROCESOS ELECTORALES EN ABADIÑO

	<i>CENSO</i>	<i>PART.</i>	<i>%</i>	<i>PSOE</i>	<i>%</i>	<i>Esc.</i>	<i>PNV</i>	<i>%</i>	<i>Esc.</i>	<i>EA</i>	<i>%</i>	<i>Esc.</i>	<i>EH</i>	<i>%</i>	<i>Esc.</i>	<i>PP</i>	<i>%</i>
MUN95	5.506	3.483	63,26	473	14,00	2	1.346	39,83	5	272	8,05	1	678	20,07	3	277	8,20
GEN96	5.532	3.937	71,17	952	24,41		1.193	30,59		1.193	30,59		663	17,00		461	11,82
AUT98	5.702	4.036	70,78	713	17,93		1.225	30,80		1.225	30,80		946	23,79		664	16,70
MUN 99	5.711	3.986	69,80	241	6,08	1	1.102	27,80	4	133	3,36		957	24,14	3	257	6,48
Dif. 95/99	205	503	6,54	-232	-7,92	-1	-244	-12,03	-1	-139	-4,69	-1	279	4,07		-20	-1,72

JGG	5.682	3.879	68,27	591	15,48
------------	-------	-------	-------	-----	-------

1.374	35,98
-------	-------

977	25,58
-----	-------

519	13,59
-----	-------

EUR	5.683	3.903	68,68	646	16,82
------------	-------	-------	-------	-----	-------

1.358	35,36
-------	-------

963	25,08
-----	-------

540	14,06
-----	-------

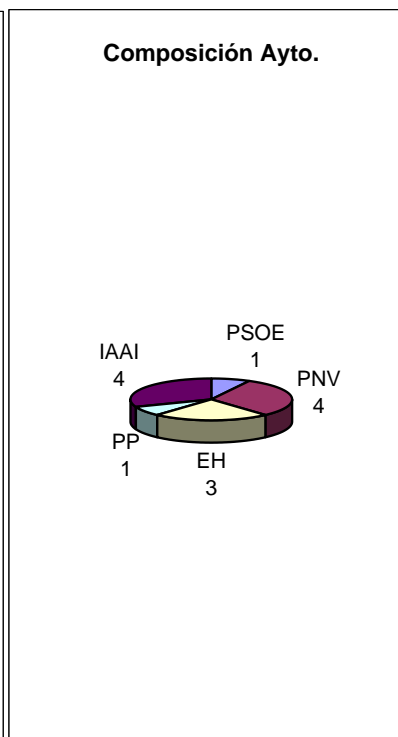
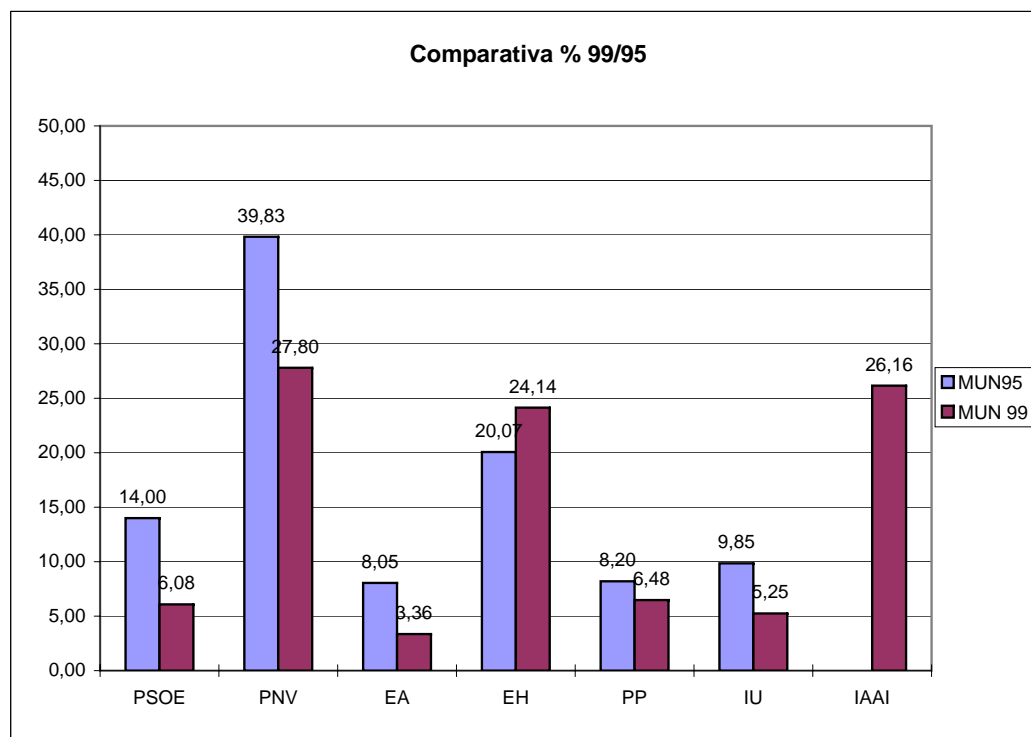

PROCESOS ELECTORALES EN ABANTO Y C.

	<i>CENSO</i>	<i>PART.</i>	<i>%</i>	<i>PSOE</i>	<i>%</i>	<i>Esc.</i>	<i>PNV</i>	<i>%</i>	<i>Esc.</i>	<i>EA</i>	<i>%</i>	<i>Esc.</i>	<i>EH</i>	<i>%</i>	<i>Esc.</i>	<i>PP</i>	<i>%</i>
MUN95	7.040	4.674	66,39	1.420	31,12	4	911	19,96	3	119	2,61		581	12,73	2	154	3,37
GEN96	6.995	5.029	71,89	1.953	39,61		997	20,22		172	3,49		525	10,65		381	7,73
AUT98	7.538	5.067	67,22	1.527	30,89		1.373	27,77		242	4,89		525	10,65		445	9,00
MUN 99	7.747	4.883	63,03	1.417	29,50	5	1.131	23,16	3	98	2,00		750	15,60	2	238	4,90
Dif. 95/99	707	209	-3,36	-3	-1,62	1	220	3,20		-21	-0,61		169	2,87		84	1,53

JGG	7.559	4.845	64,10	1.430	30,00	1.446	30,34	772	16,20	332	6,97
EUR	7.561	4.771	63,10	1.572	33,39	1.434	30,46	783	16,63	392	8,33

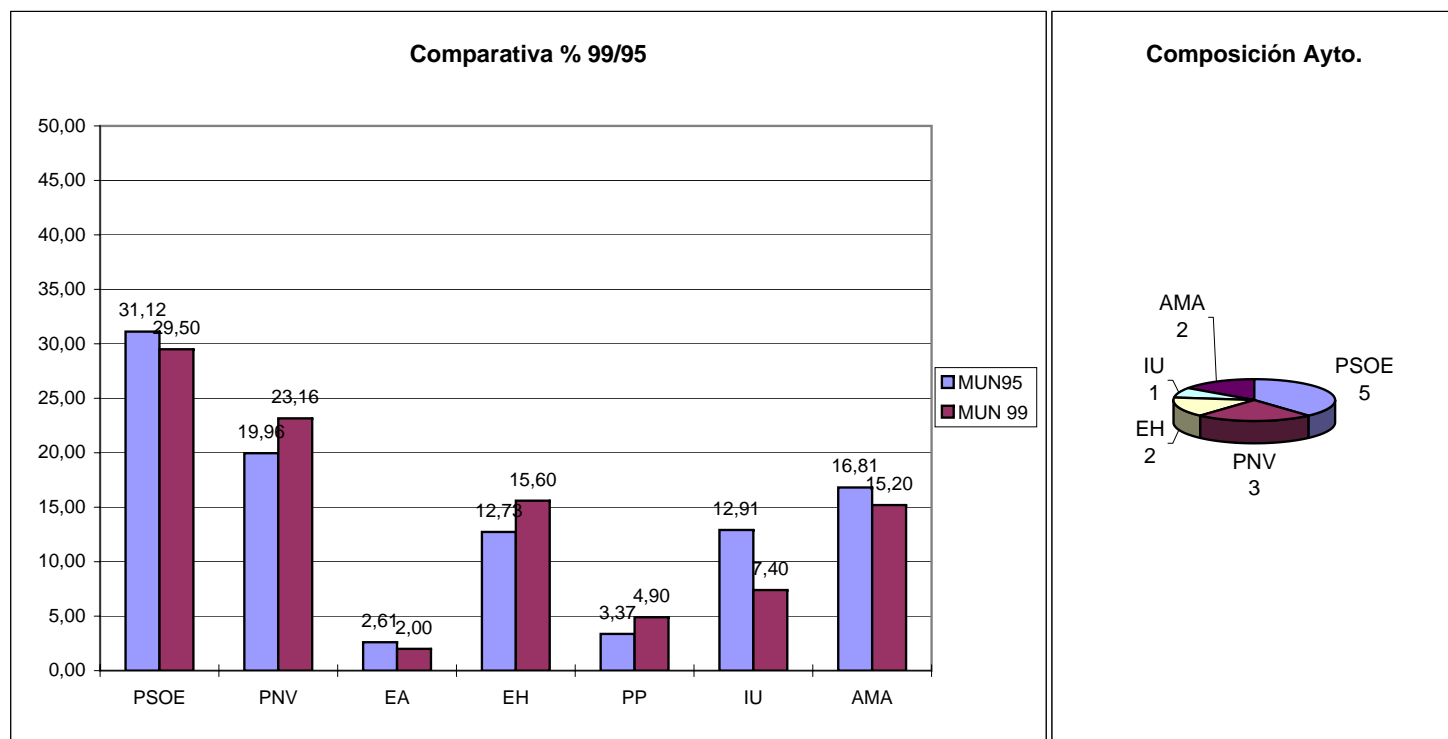

PROCESOS ELECTORALES EN ALEGRIA-DULANTZI

	<i>CENSO</i>	<i>PART.</i>	<i>%</i>	<i>PSOE</i>	<i>%</i>	<i>Esc.</i>	<i>PNV</i>	<i>%</i>	<i>Esc.</i>	<i>EA</i>	<i>%</i>	<i>Esc.</i>	<i>EH</i>	<i>%</i>	<i>Esc.</i>	<i>PP</i>	<i>%</i>
MUN95	867	668	77,05	94	14,40	1	250	38,28	4	245	37,52	4				37	5,6
GEN96	917	669	72,96	143	21,87		211	32,26		87	13,30		34	5,20		125	19,1
AUT98	1.042	736	70,63	115	15,75		243	33,29		60	8,22		101	13,84		153	20,9
MUN 99	1.078	810	75,14	114	14,21	1	236	29,43	3	244	30,42	4	119	14,84	1	56	6,9
Dif. 95/99	211	142	-1,91	20	-0,19		-14	-8,85	-1	-1	-7,10		119	14,84	1	19	1,31

JJGG	1.078	792	73,46	119	15,78
-------------	-------	-----	-------	-----	-------

373	49,46
-----	-------

99	13,12
----	-------

114	15,1
-----	------

EUR	1.061	782	73,70	136	17,69
------------	-------	-----	-------	-----	-------

352	45,77
-----	-------

96	12,48
----	-------

140	18,2
-----	------

Comparativa % 99/95

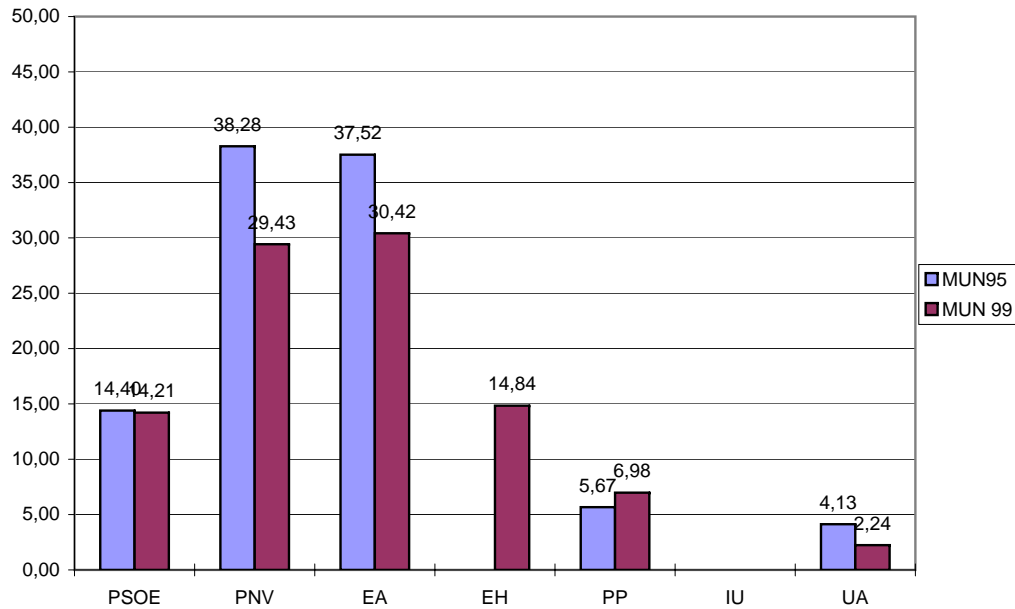

Composición Ayto.



PROCESOS ELECTORALES EN AMOREBIETA

	<i>CENSO</i>	<i>PART.</i>	<i>%</i>	<i>PSOE</i>	<i>%</i>	<i>Esc.</i>	<i>PNV</i>	<i>%</i>	<i>Esc.</i>	<i>EA</i>	<i>%</i>	<i>Esc.</i>	<i>EH</i>	<i>%</i>	<i>Esc.</i>	<i>PP</i>	<i>%</i>
MUN95	13.154	7.908	60,12	1.068	12,20	2	3.867	44,17	8	883	10,09	2	1.574	17,67	3	508	5,80
GEN96	13.305	10.104	75,94	1.895	18,93		3.731	37,28		728	7,27		1.645	16,44		811	8,10
AUT98	13.765	10.516	76,40	1.397	13,49		4.016	38,78		771	7,44		2.305	22,26		1.024	9,89
MUN 99	13.788	9.863	71,53	1.210	12,40	2	3.776	38,70	8	675	6,90	1	2.339	23,90	4	814	8,30
Dif. 95/99	634	1.955	11,41	142	0,20		-91	-5,47		-208	-3,19	-1	765	6,23	1	306	2,50

JGG	13.698	6.854	71,94	1.294	13,31
------------	--------	-------	-------	-------	-------

4.284	44,05
-------	-------

2.364	24,31
-------	-------

897	9,22
-----	------

EUR	13.708	9.904	72,25	1.350	13,78
------------	--------	-------	-------	-------	-------

4.257	43,45
-------	-------

2.341	23,90
-------	-------

955	9,75
-----	------

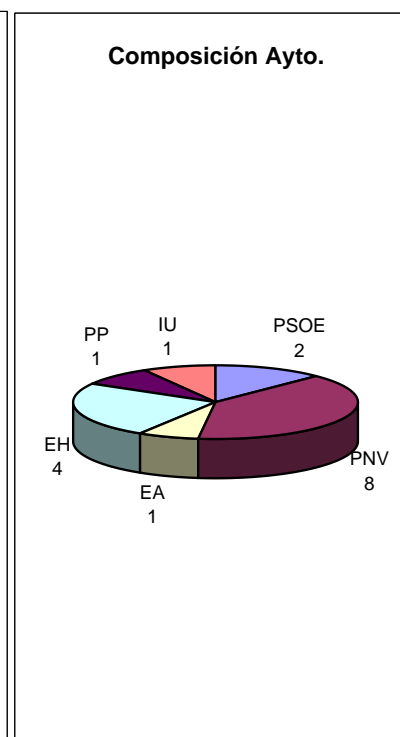
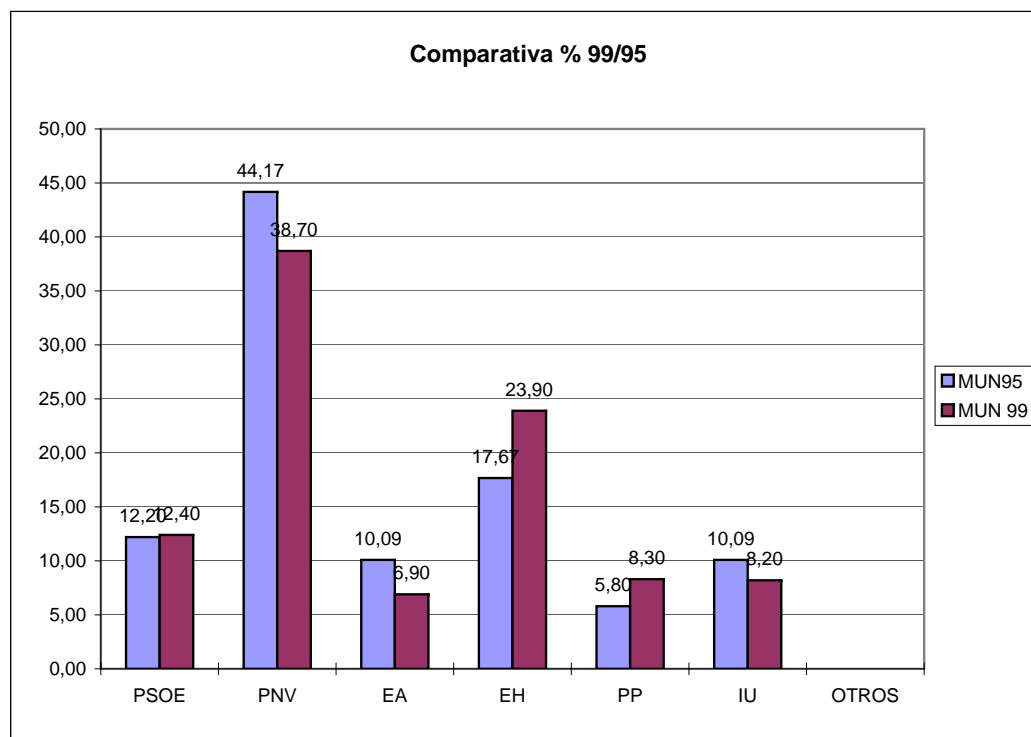

PROCESOS ELECTORALES EN AMURRIO

	<i>CENSO</i>	<i>PART.</i>	<i>%</i>	<i>PSOE</i>	<i>%</i>	<i>Esc.</i>	<i>PNV</i>	<i>%</i>	<i>Esc.</i>	<i>EA</i>	<i>%</i>	<i>Esc.</i>	<i>EH</i>	<i>%</i>	<i>Esc.</i>	<i>PP</i>	<i>%</i>
MUN95	7.790	5.704	73,22	480	8,67	1	1.370	24,76	3	2.434	43,98	7	596	10,77	1	533	9,6
GEN96	7.859	6.018	76,57	1.267	21,53		1.595	27,10		985	16,74		634	10,77		973	16,5
AUT98	8.181	6.217	75,99	744	12,25		2.057	33,87		866	14,26		983	16,19		1.036	17,0
MUN 99	8.185	6.116	74,72	540	8,95	1	1.088	18,03	2	1.924	31,89	5	1.164	19,29	3	1.096	18,1
Dif. 95/99	395	412	1,50	60	0,28		-282	-6,73	-1	-510	-12,09	-2	568	8,52	2	563	8,53

JJGG	8.170	6.100	74,66	664	11,18
-------------	-------	-------	-------	-----	-------

2.795	47,08
-------	-------

1.098	18,49
-------	-------

1.146	19,3
-------	------

EUR	8.114	6.072	74,83	819	16,63
------------	-------	-------	-------	-----	-------

2.670	44,43
-------	-------

1.065	17,72
-------	-------

1.133	18,8
-------	------

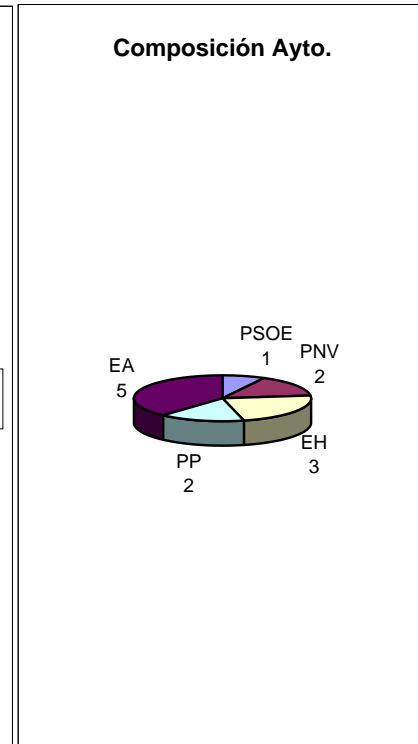
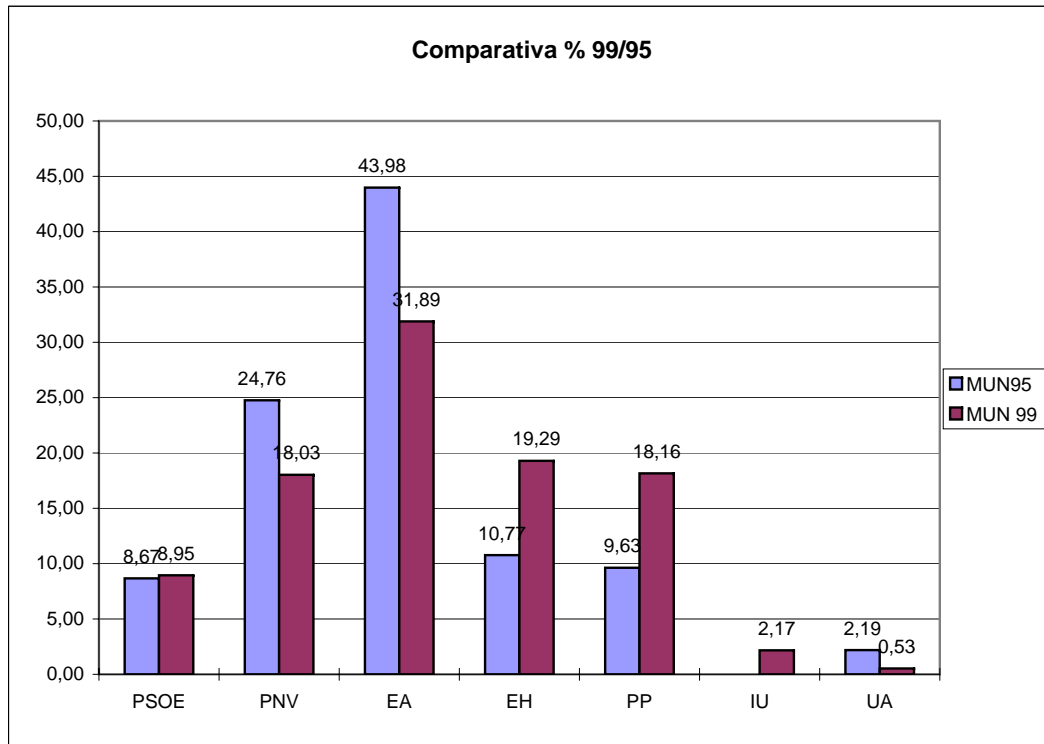

PROCESOS ELECTORALES EN ANDOAIN

	CENSO	PART.	%	PSOE	%	Esc.	PNV/EA	%	Esc.	PNV	%	Esc.	EA	%	Esc.	EH	%	Esc.	PP	%
MUN95	12.127	7.530	62,09	1.744	23,82	4				1.567	21,70	4	1.241	16,95	3	1.666	22,76	4	664	9,07
GEN96	12.197	8.426	69,08	2.473	33,14					1.368	16,67		958	11,68		1.635	19,93		963	11,74
AUT98	12.299	8.367	68,03	1.804	21,91					1.618	19,65		898	10,90		2.176	26,42		1.248	15,15
MUN 99	12.274	7.809	63,62	2.224	28,65	5	2.065	26,61	5							2.287	29,47	5	812	10,46
Dif. 95/99	147	279	1,53	480	4,83	1	-743	-12,04	-2	(Diferencia coalición con la suma en el 95)						621	6,71	1	148	1,39

JJGG	12.265	7.787	63,49	1.929	24,92		2.112	27,29								2.256	29,15		981	12,67
EUR	12.274	7.745	63,11	1.892	24,51		2.084	27,00								2.233	28,93		1.052	13,63

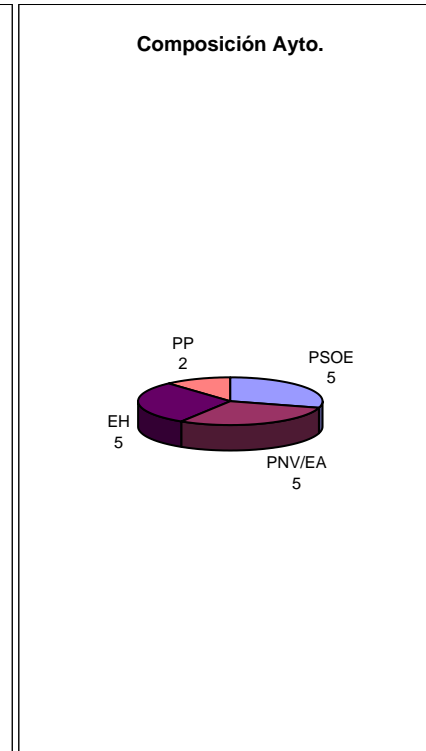
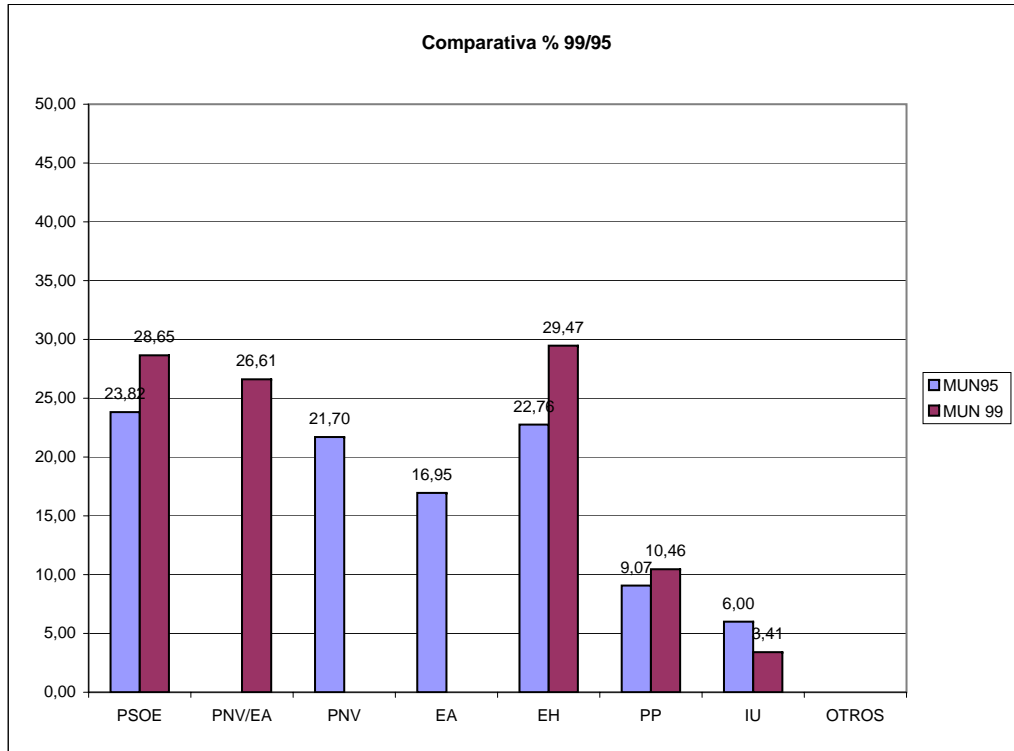

PROCESOS ELECTORALES EN ARETXABALETA

	CENSO	PART.	%	PSOE	%	Esc.	PNV/EA	%	Esc.	PNV	%	Esc.	EA	%	Esc.	EH	%	Esc.	PP	%
MUN95	4.951	3.485	70,39	583	17,38	2				906	27,01	4	687	20,48	3	998	29,76	4		
GEN96	4.947	3.621	73,20	704	20,08					857	24,44		585	16,69		891	25,41		262	7,47
AUT98	5.086	3.929	77,25	510	13,19					908	23,48		574	14,84		1.344	34,76		348	9,00
MUN 99	5.135	3.706	72,17	425	11,62	1	1.360	37,18	5							1.444	39,48	6	254	6,94
Dif. 95/99	184	221	1,78	-158	-5,76	-1	-233	-10,31	-2	(Diferencia coalición con la suma en el 95)						446	9,72	2	254	6,94

JJGG	5.126	3.698	72,15	432	11,83		1.366	37,42								1.378	37,75		281	7,69
-------------	-------	-------	-------	-----	-------	--	-------	-------	--	--	--	--	--	--	--	-------	-------	--	-----	------

EUR	5.131	3.454	67,32	504	14,81		1.261	37,06								1.193	35,06		284	8,34
------------	-------	-------	-------	-----	-------	--	-------	-------	--	--	--	--	--	--	--	-------	-------	--	-----	------

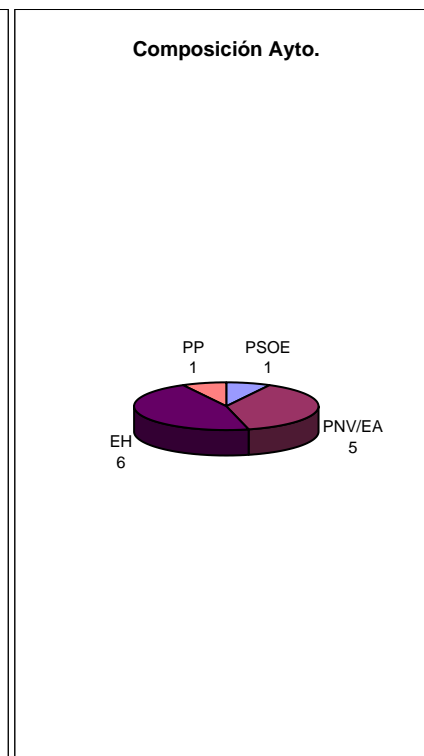
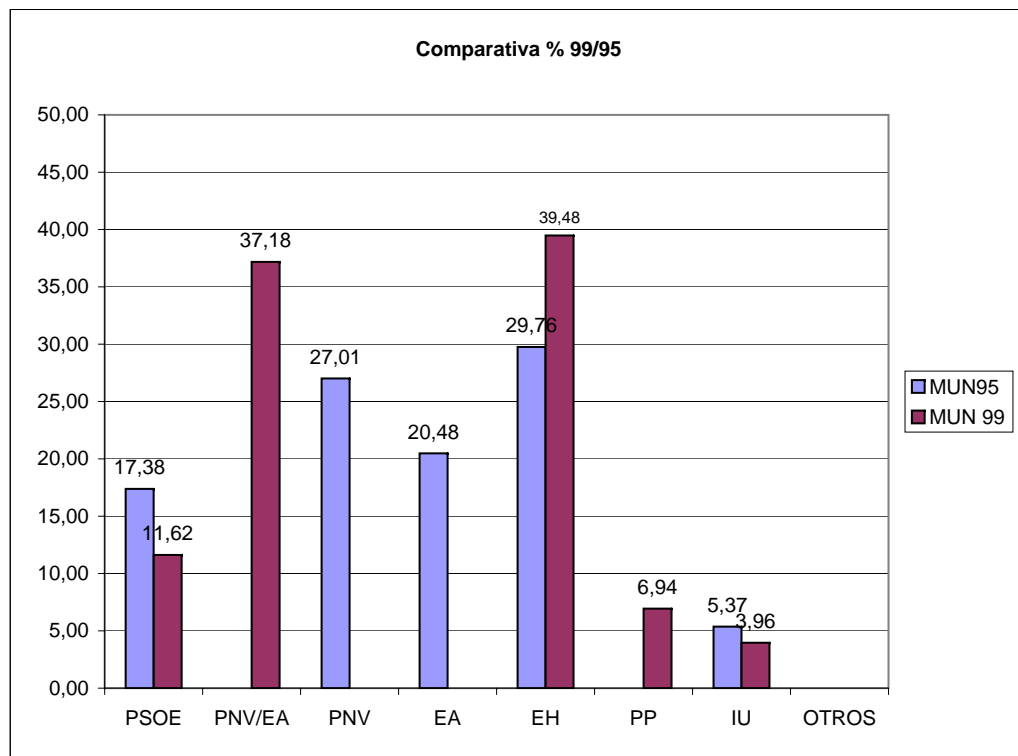

PROCESOS ELECTORALES EN ARRASATE-MONDRAGON

	CENSO	PART.	%	PSOE	%	Esc.	PNV/EA	%	Esc.	PNV	%	Esc.	EA	%	Esc.	EH	%	Esc.	PP	%
MUN95	20.293	13.264	65,36	2.530	19,46	4				2.823	21,71	5	2.011	15,47	3	3.535	27,19	6	974	7,49
GEN96	20.310	14.499	71,39	3.559	25,05					2.945	20,73		1.907	13,42		3.046	21,44		1.384	9,74
AUT98	20.416	14.645	71,73	2.500	17,28					3.082	21,31		1.742	12,04		4.262	29,47		1.819	12,58
MUN 99	20.389	13.685	67,12	2.383	17,52	4	3.975	29,24	6							4.884	35,92	8	1.368	10,06
Dif. 95/99	96	422	1,76	-147	-1,94		-859	-7,94	-2	(Diferencia coalición con la suma en el 95)						1.349	8,73	2	394	2,57

JJGG	20.377	13.680	67,14	2.398	17,65		4.106	30,22								4.552	33,50		1.535	11,29
EUR	20.389	13.594	66,68	2.366	17,54		4.057	30,09								4.448	32,99		1.520	11,27

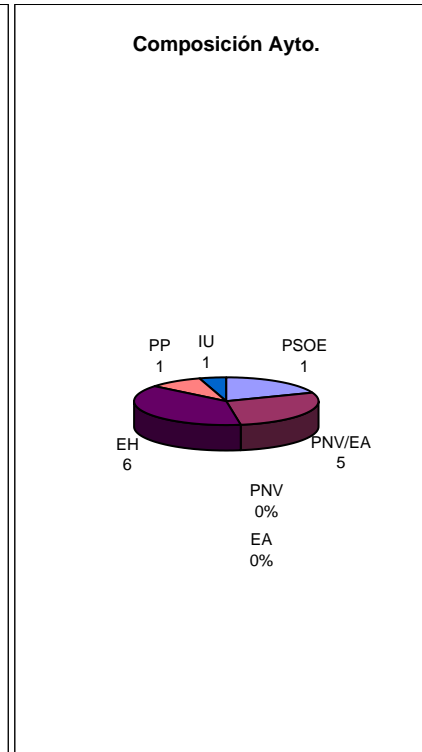
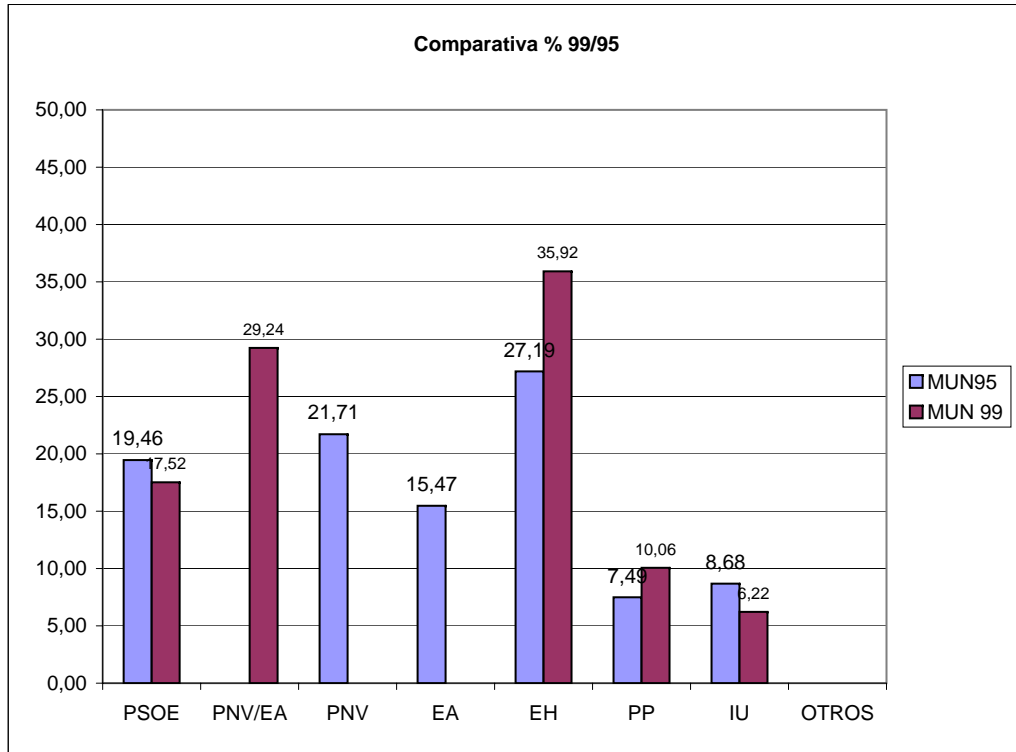

PROCESOS ELECTORALES EN ARRIGORRIAGA

	<i>CENSO</i>	<i>PART.</i>	<i>%</i>	<i>PSOE</i>	<i>%</i>	<i>Esc.</i>	<i>PNV</i>	<i>%</i>	<i>Esc.</i>	<i>EA</i>	<i>%</i>	<i>Esc.</i>	<i>EH</i>	<i>%</i>	<i>Esc.</i>	<i>PP</i>	<i>%</i>
MUN95	8.225	5.364	65,22	861	16,51	3	2.389	45,80	8	277	5,31	1	904	17,33	3	378	7,25
GEN96	8.353	6.029	72,18	1.503	24,93		1.992	33,19		220	3,67		789	13,15		683	11,38
AUT98	8.581	6.124	71,37	1.137	18,92		2.187	35,71		294	4,89		1.081	17,99		828	13,78
MUN 99	8.626	5.662	65,64	787	14,00	2	1.902	34,00	7	150	2,60		1.093	19,50	4	551	9,80
Dif. 95/99	401	298	0,42	-74	-2,51	-1	-487	-11,80	-1	-127	-2,71	-1	189	2,17	1	173	2,55

JGG	8.548	5.611	65,64	1.094	19,81
------------	-------	-------	-------	-------	-------

2.097	37,98
-------	-------

1.154	20,90
-------	-------

736	13,33
-----	-------

EUR	8.552	5.569	65,12	1.133	20,70
------------	-------	-------	-------	-------	-------

2.026	37,01
-------	-------

1.093	19,97
-------	-------

742	13,55
-----	-------

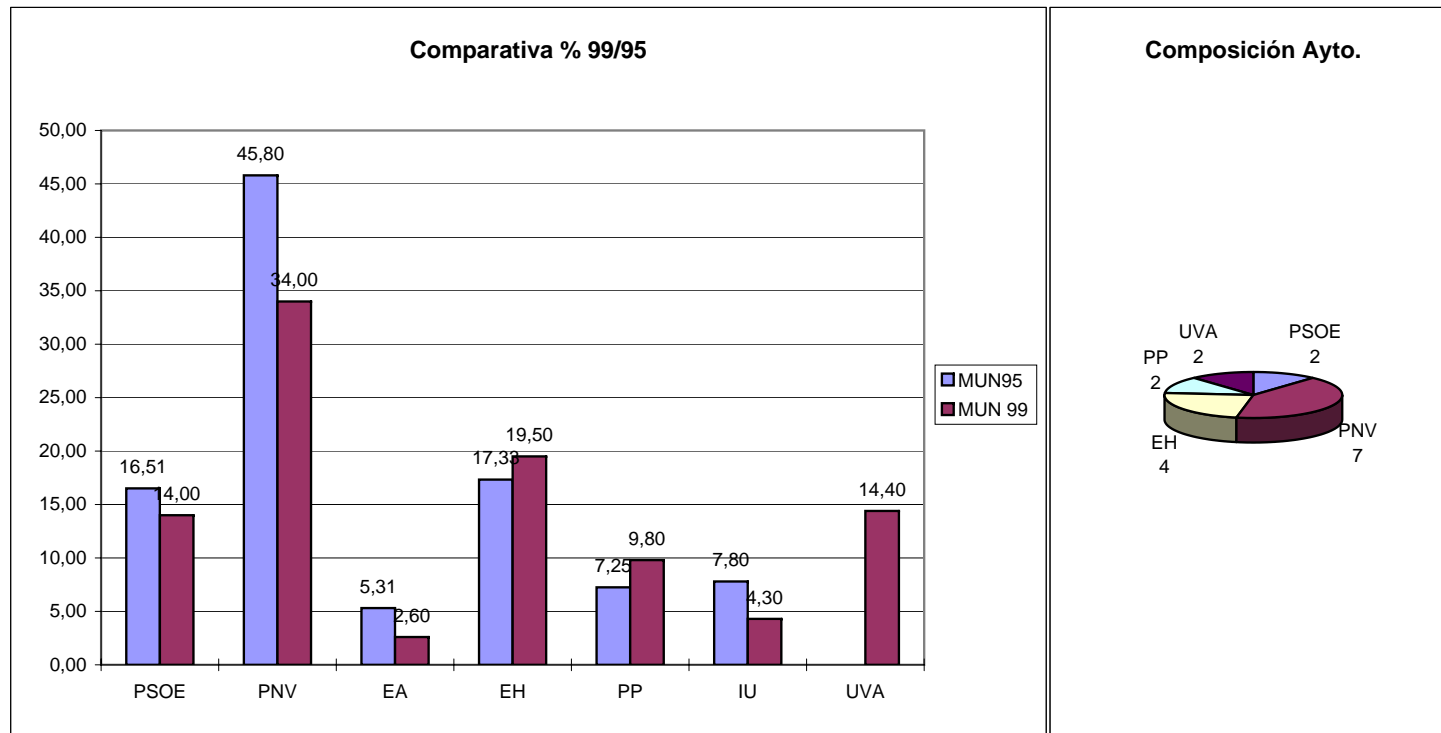

PROCESOS ELECTORALES EN AZKOITIA

	CENSO	PART.	%	PSOE	%	Esc.	PNV/EA	%	Esc.	PNV	%	Esc.	EA	%	Esc.	EH	%	Esc.	PP	%
MUN95	8.518	5.611	65,87	494	9,06	1				2.871	52,63	10	593	10,87	2	847	15,53	3	472	8,65
GEN96	8.470	5.912	69,80	862	14,99					2.545	44,25		607	10,55		917	15,94		567	9,86
AUT98	8.595	6.466	75,23	602	9,42					2.716	42,48		622	9,73		1.612	25,21		687	10,74
MUN 99	8.680	6.266	72,19	407	6,53	1	2.885	46,35	9							1.542	24,77	4	546	8,77
Dif. 95/99	162	655	6,32	-87	-2,53		-579	-17,15	-3	(Diferencia coalición con la suma en el 95)						695	9,24	1	74	0,12

JJGG	8.676	6.014	69,32	481	8,08		3.096	52,06								1.657	27,86		539	9,06
EUR	8.680	6.234	71,83	460	7,45		3.128	50,71								1.696	27,49		614	9,95

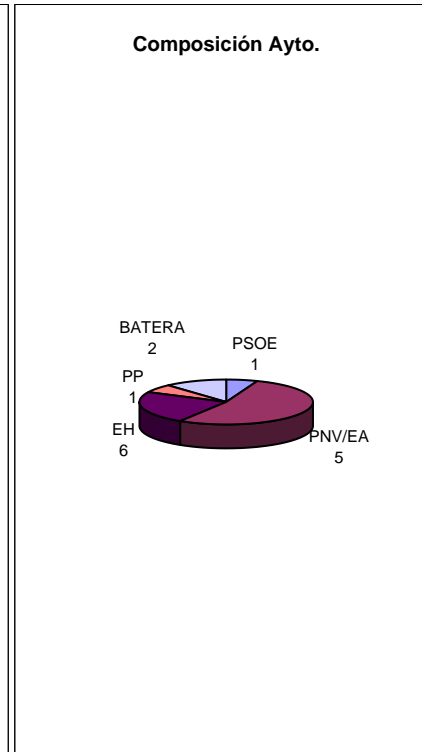
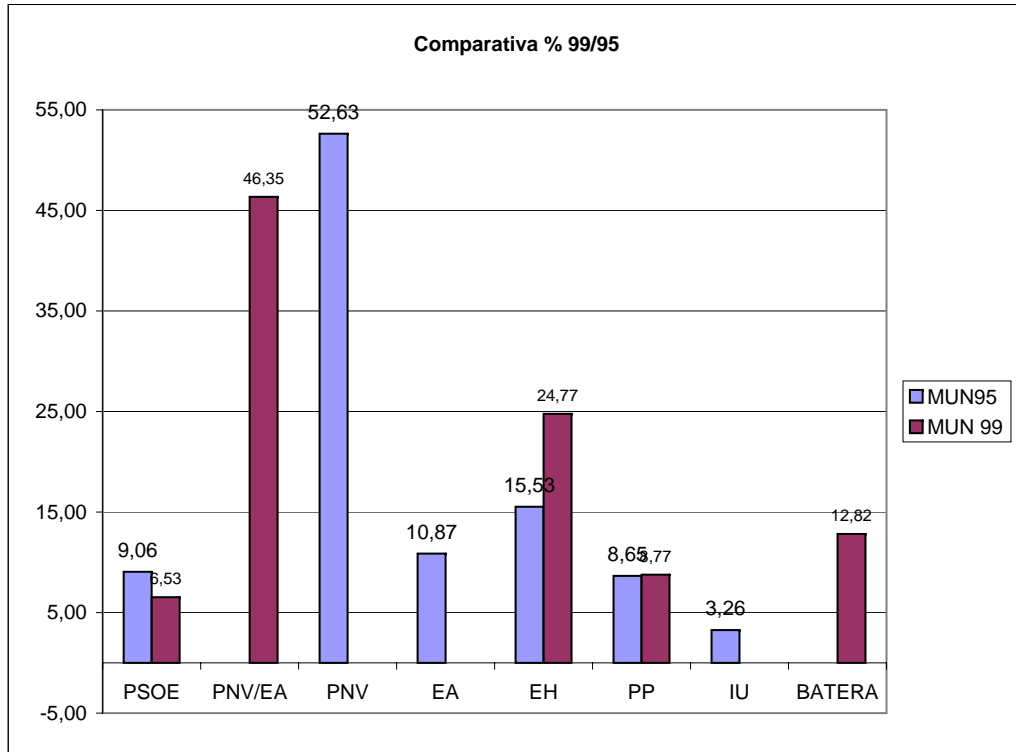

PROCESOS ELECTORALES EN AZPEITIA

	<i>CENSO</i>	<i>PART.</i>	<i>%</i>	<i>PSOE</i>	<i>%</i>	<i>Esc.</i>	<i>PNV</i>	<i>%</i>	<i>Esc.</i>	<i>EA</i>	<i>%</i>	<i>Esc.</i>	<i>EH</i>	<i>%</i>	<i>Esc.</i>	<i>PP</i>	<i>%</i>	<i>Esc.</i>
MUN95	10.763	7.343	68,22	225	3,13		3.030	42,14	8	2.101	29,22	5	1.459	20,29	4	287	3,99	
GEN96	10.840	7.402	68,28	602	8,27		2.614	35,91		1.804	24,78		1.607	22,07		474	6,51	
AUT98	11.161	8.536	76,48	395	4,67		2.978	35,22		1.625	19,22		2.722	32,19		587	6,94	
MUN 99	11.299	8.576	75,90	235	2,76		3.141	37,02	7	1.744	20,55	4	2.923	34,45	6	351	4,13	
Dif. 95/99	536	1.233	7,68	10	-0,37		111	-5,12	-1	-357	-8,67	-1	1.464	14,16	2	64	0,14	

JJGG	11.297	8.548	75,67	292	3,58
-------------	--------	-------	-------	-----	------

4.654	57,17
-------	-------

2.885	35,44
-------	-------

143	1,75
-----	------

EUR	11.299	8.529	75,49	288	3,40
------------	--------	-------	-------	-----	------

4.606	54,40
-------	-------

2.843	33,58
-------	-------

511	6,03
-----	------

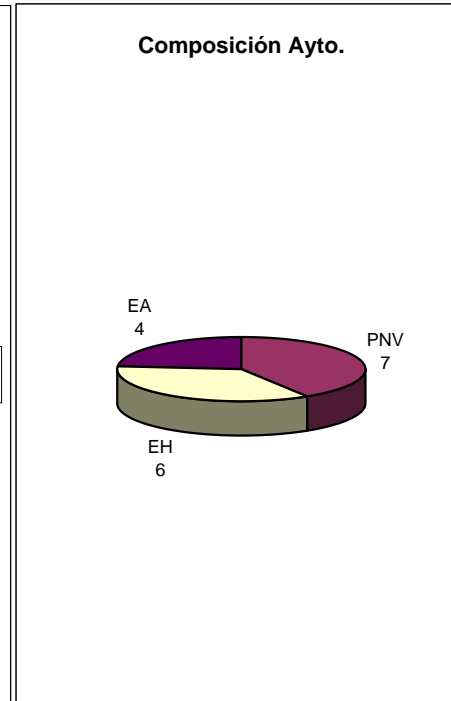
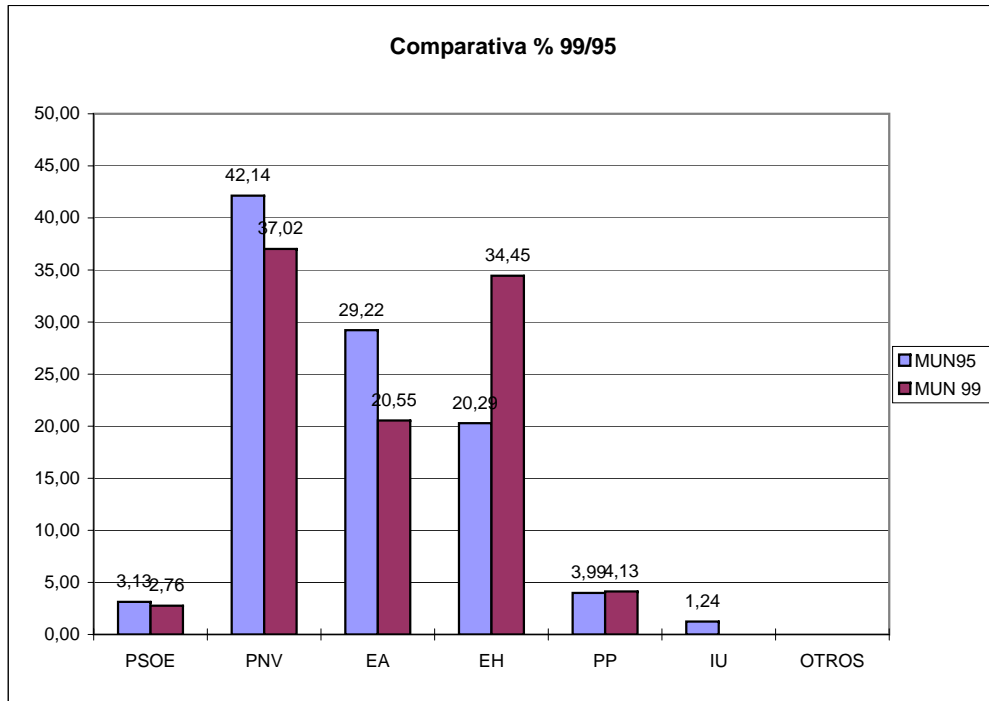

PROCESOS ELECTORALES EN BALMASEDA

	<i>CENSO</i>	<i>PART.</i>	<i>%</i>	<i>PSOE</i>	<i>%</i>	<i>Esc.</i>	<i>PNV</i>	<i>%</i>	<i>Esc.</i>	<i>EA</i>	<i>%</i>	<i>Esc.</i>	<i>EH</i>	<i>%</i>	<i>Esc.</i>	<i>PP</i>	<i>%</i>	<i>l</i>
MUN95	6.158	4.793	77,83	864	18,34	2	1.605	34,07	5	297	6,30	1	362	7,68	1	356	7,56	
GEN96	6.181	4.902	79,31	1.441	29,74		1.606	33,15		282	5,82		408	8,42		722	14,90	
AUT98	6.233	4.716	75,66	1.014	22,14		1.877	40,98		341	7,45		524	11,44		633	13,82	
MUN 99	6.242	4.854	77,76	475	9,90	1	1.566	32,60	5	283	5,90	1	452	9,40	1	155	3,20	
Dif. 95/99	84	61	-0,07	-389	-8,44	-1	-39	-1,47		-14	-0,40		90	1,72		-201	-4,36	

JJGG	6.169	4.790	77,65	940	20,03
-------------	-------	-------	-------	-----	-------

2.320	49,44
-------	-------

528	11,25
-----	-------

595	12,68
-----	-------

EUR	6.174	4.802	77,78	1.049	22,29
------------	-------	-------	-------	-------	-------

2.196	46,65
-------	-------

506	10,75
-----	-------

635	13,49
-----	-------

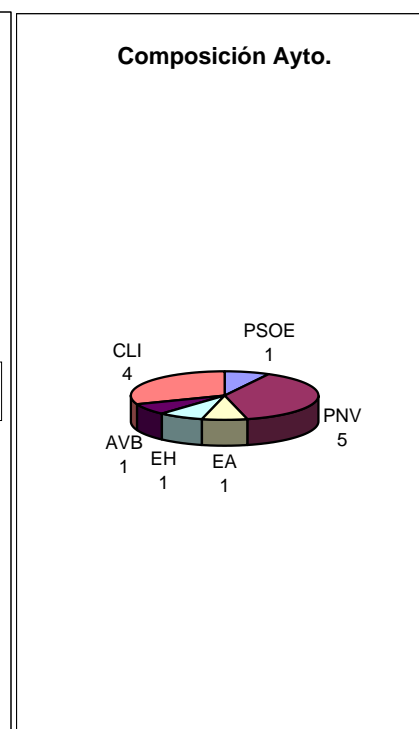
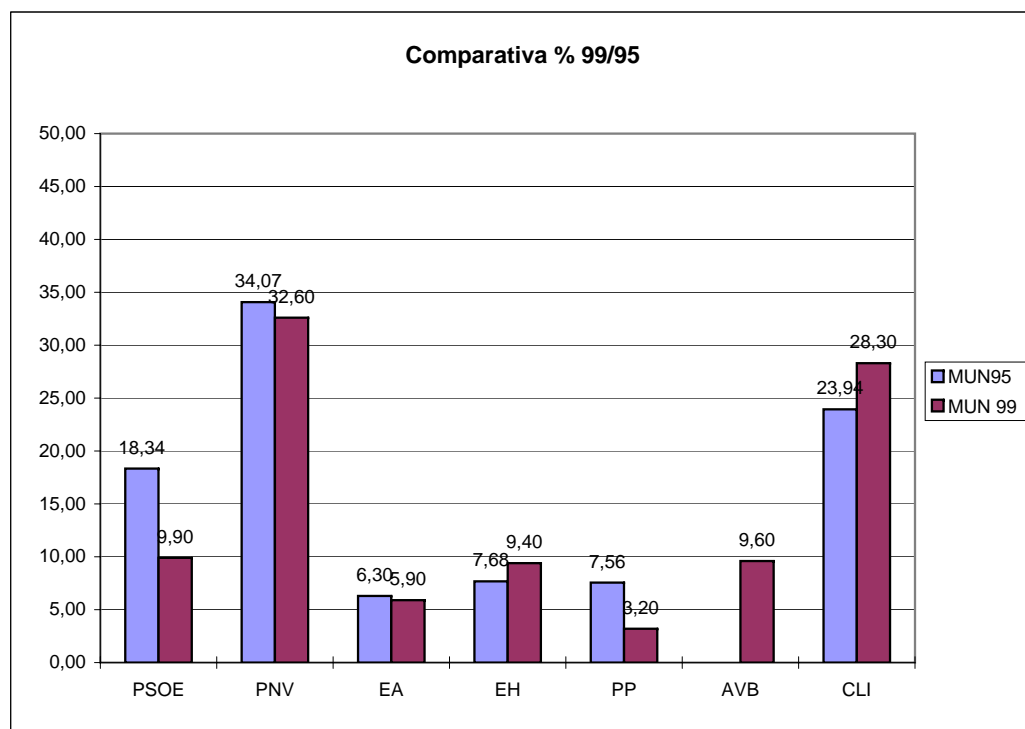

PROCESOS ELECTORALES EN BARAKALDO

	CENSO	PART.	%	PSOE	%	Esc.	PNV/EA	%	Esc.	PNV	%	Esc.	EA	%	Esc.	EH	%	Esc.	PP	%	Est
MUN95	85.435	51.751	60,57	15.190	30,01	9				11.619	22,96	7	2.110	4,17		4.680	9,25	2	8.537	16,87	5
GEN96	85.301	61.581	72,19	22.227	36,21					11.417	18,60		1.580	2,57		4.303	7,03		11.541	18,80	
AUT98	85.519	56.115	65,62	16.260	29,60					12.840	23,37		1.978	3,60		6.030	10,98		12.455	22,67	
MUN 99	85.713	50.371	58,77	16.653	33,88	9	11.286	22,96	6							6.389	13,00	3	10.331	21,02	5
Dif. 95/99	278	-1.380	-1,80	1.463	3,87		-2.443	-4,17	-1	(Diferencia coalición con la suma en el 95)						1.709	3,75	1	1.794	4,15	

JGG	84.610	50.498	59,68	15.804	31,56
------------	--------	--------	-------	--------	-------

11.438	22,84
--------	-------

5.947	11,88
-------	-------

10.909	21,78
--------	-------

EUR	84.634	50.021	59,10	16.454	33,13
------------	--------	--------	-------	--------	-------

11.016	22,18
--------	-------

6.083	12,25
-------	-------

11.052	22,25
--------	-------

Este municipio ha pasado de 27 a 25 Concejales

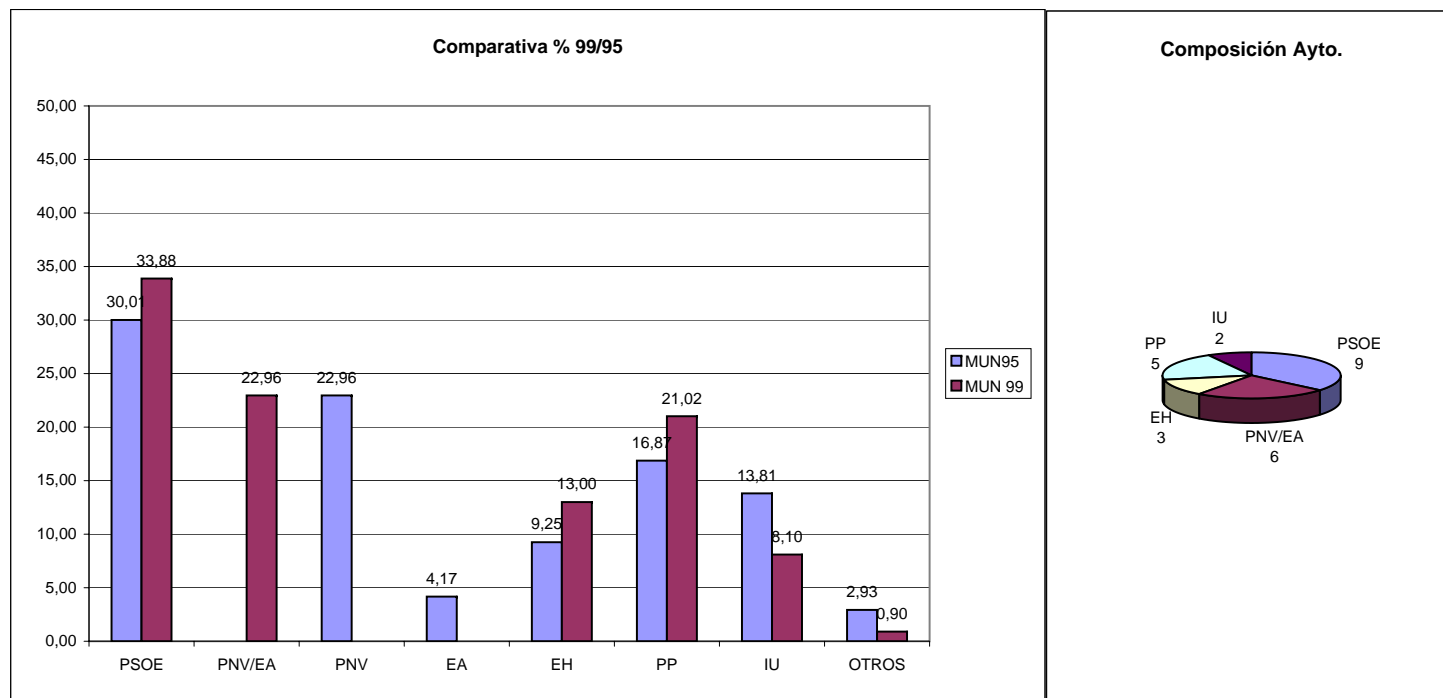

PROCESOS ELECTORALES EN BASAURI

	CENSO	PART.	%	PSOE	%	Esc.	PNV/EA	%	Esc.	PNV	%	Esc.	EA	%	Esc.	EH	%	Esc.	PP	%	Esc.	IU	%	Esc.	OTROS	%
MUN95	40.622	23.841	58,69	6.123	26,29	7				7.908	33,95	9	876	3,76		2.540	10,91	3	3.028	13,77	3	2.570	11,03	3	67	0,29
GEN96	40.837	29.150	71,38	9.461	32,72					7.492	25,91		829	2,87		2.440	8,44		4.556	15,75		3.273	11,32			
AUT98	41.880	28.016	66,90	7.100	25,81					8.504	30,91		1.016	3,69		3.321	12,07		5.378	19,55		1.884	6,85			
MUN 99	41.372	25.157	60,81	6.955	27,80	6	8.581	34,30	7							3.271	13,00	3	4.412	17,60	4	1.303	5,20	1	124	0,50
Dif. 95/99	750	1.316	2,12	832	1,51	-1	-203	-3,41	-2	(Diferencia coalición con la suma en el 95)						731	2,09	1.384	3,83	1	-1.267	-5,83	-2	57	0,21	

JJGG	41.087	24.925	60,66	6.969	28,17	7.880	31,86	3.303	13,35	4.694	18,98	1.355	5,48	170	0,69
EUR	41.103	25.060	60,97	7.362	29,58	7.654	30,75	3.267	13,13	4.776	19,19	1.086	4,36	311	1,00

Este municipio ha pasado de 25 a 21 Concejales

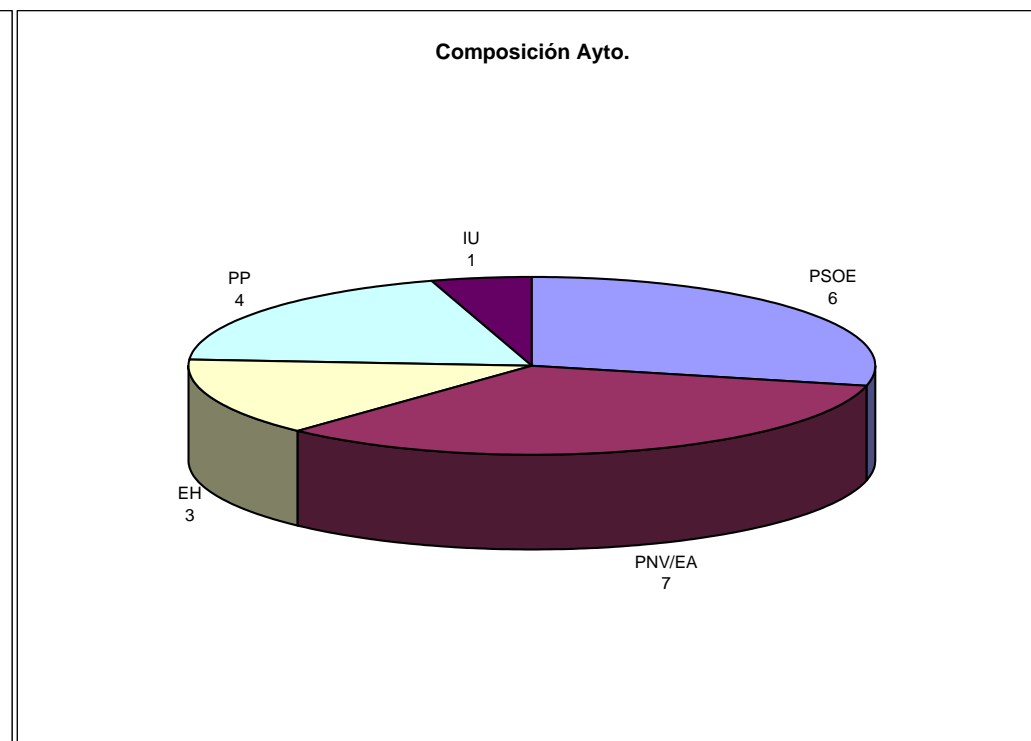
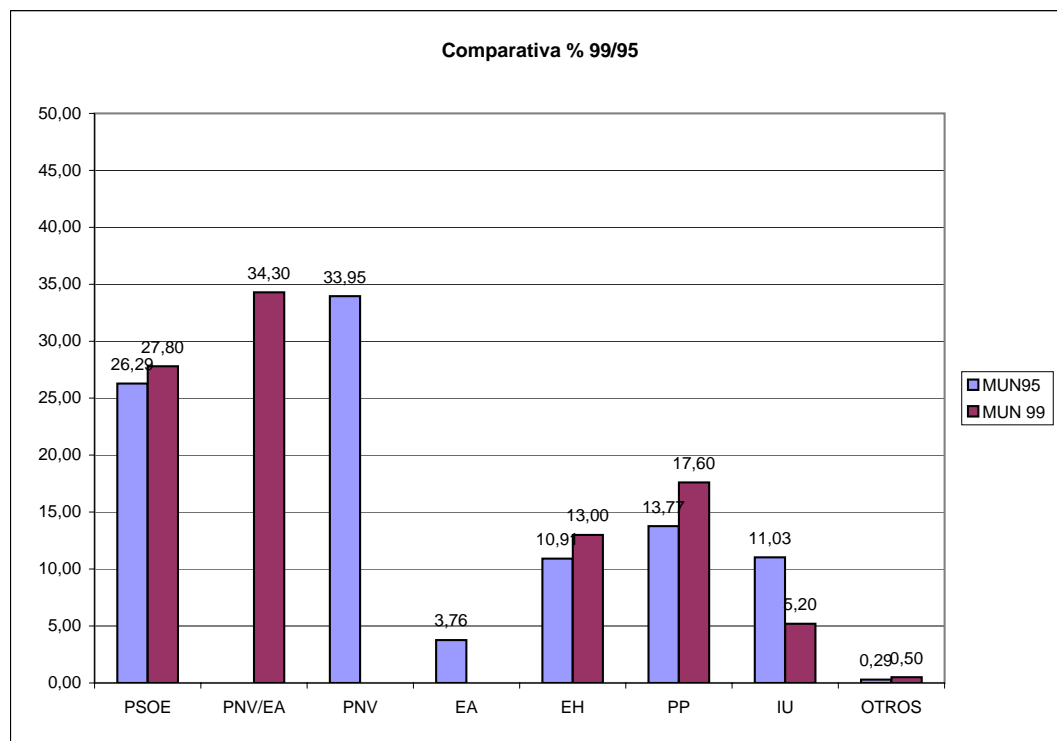

PROCESOS ELECTORALES EN BEASAIN

	CENSO	PART.	%	PSOE	%	Esc.	PNV/EA	%	Esc.	PNV	%	Esc.	EA	%	Esc.	EH	%	Esc.	PP	%
MUN95	9.987	6.390	63,98	1.165	18,74	3				1.868	30,06	6	1.131	18,20	3	1.216	19,57	3	457	7,35
GEN96	10.034	7.337	73,12	1.736	24,22					2.007	28,00		1.017	14,19		1.211	16,89		662	9,23
AUT98	10.228	7.452	72,86	1.220	16,68					2.118	28,96		974	13,32		1.653	22,60		942	12,88
MUN 99	10.212	6.930	67,86	1.199	17,50	3	2.973	43,41	8							1.643	23,99	4	682	9,95
Dif. 95/99	225	540	3,88	34	-1,24		-26	-4,85	-1	(Diferencia coalición con la suma en el 95)						427	4,42	1	225	2,60

JJGG	10.204	6.921	67,83	1.174	17,17		2.834	41,45								1.632	23,87		775	11,33
-------------	--------	-------	-------	-------	-------	--	-------	-------	--	--	--	--	--	--	--	-------	-------	--	-----	-------

EUR	10.212	6.977	68,33	1.263	18,22		2.791	40,27								1.606	23,17		778	11,22
------------	--------	-------	-------	-------	-------	--	-------	-------	--	--	--	--	--	--	--	-------	-------	--	-----	-------

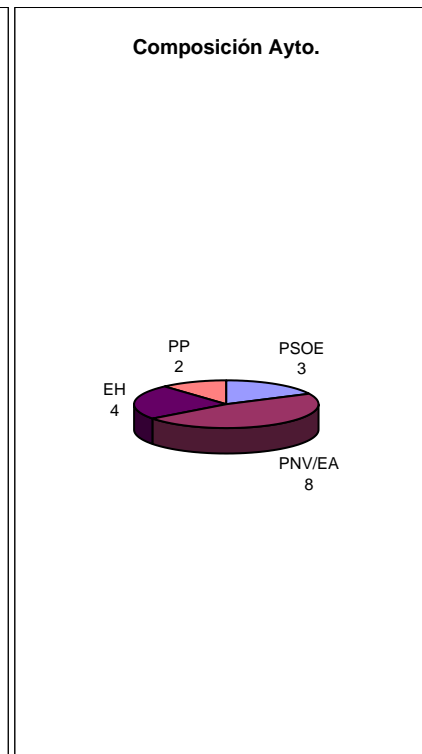
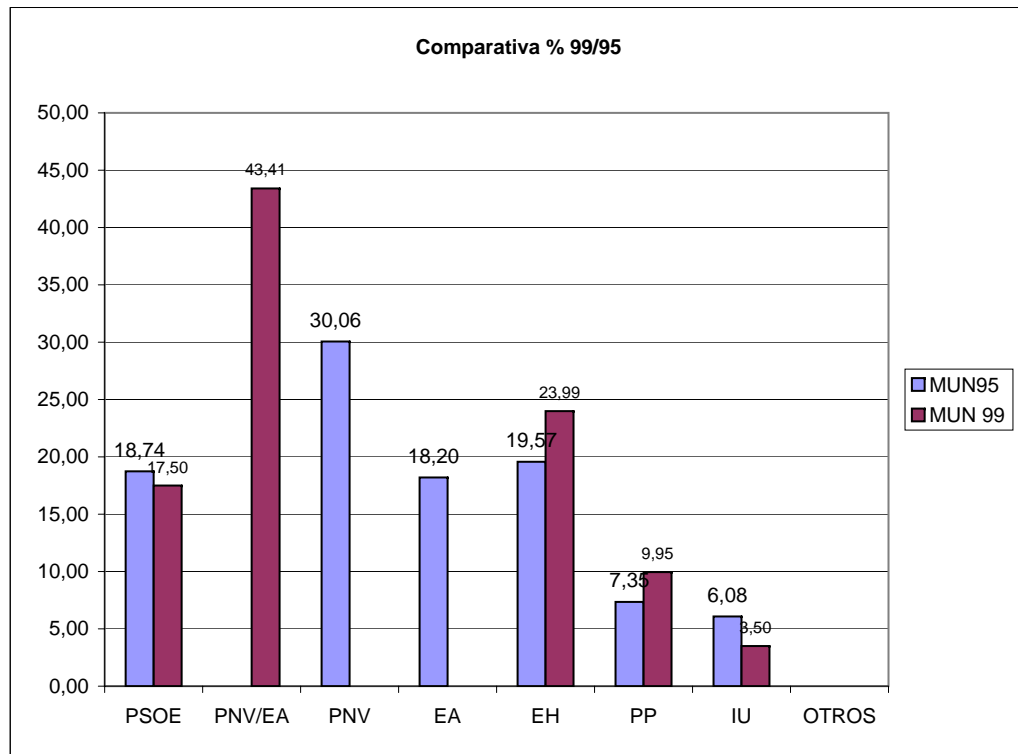

PROCESOS ELECTORALES EN BERANGO

	<i>CENSO</i>	<i>PART.</i>	<i>%</i>	<i>PSOE</i>	<i>%</i>	<i>Esc.</i>	<i>PNV</i>	<i>%</i>	<i>Esc.</i>	<i>EA</i>	<i>%</i>	<i>Esc.</i>	<i>EH</i>	<i>%</i>	<i>Esc.</i>	<i>PP</i>	<i>%</i>	<i>Esc.</i>	<i>IU</i>	<i>%</i>	<i>Esc.</i>	<i>OTROS</i>	<i>%</i>	<i>Esc.</i>
MUN95	3.540	2.433	68,73	214	9,05	1	922	38,99	5	283	11,97	1	475	20,08	2	187	7,91	1	284	12,01	1			
GEN96	3.619	2.681	74,08	441	16,60		899	33,85		239	9,00		467	17,58		322	12,12		226	8,51				
AUT98	3.986	2.876	72,15	368	13,09		963	34,25		249	8,85		608	21,62		417	14,83		188	6,69				
MUN 99	4.015	2.701	67,25	278	10,40	1	934	35,10	5	209	7,80	1	638	23,90	3	373	14,00	1	154	5,80				
Dif. 95/99	475	268	-1,48	64	1,35		12	-3,89		-74	-4,17		163	3,82	1	186	6,09		-130	-6,21	-1			

JJGG	3.974	2.693	67,77	310	11,63
-------------	-------	-------	-------	-----	-------

1.115	41,84
-------	-------

645	24,20
-----	-------

399	14,97
-----	-------

138	5,18
-----	------

13	0,48
----	------

EUR	3.984	2.690	67,52	339	12,72
------------	-------	-------	-------	-----	-------

1.100	41,26
-------	-------

637	23,89
-----	-------

411	15,42
-----	-------

107	4,01
-----	------

26	0,99
----	------

Comparativa % 99/95

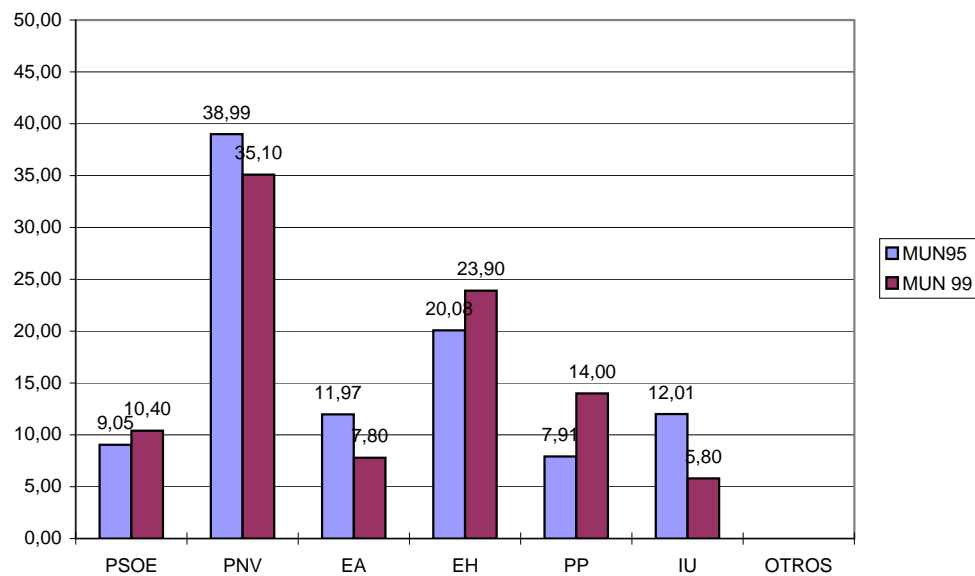

Composición Ayto.

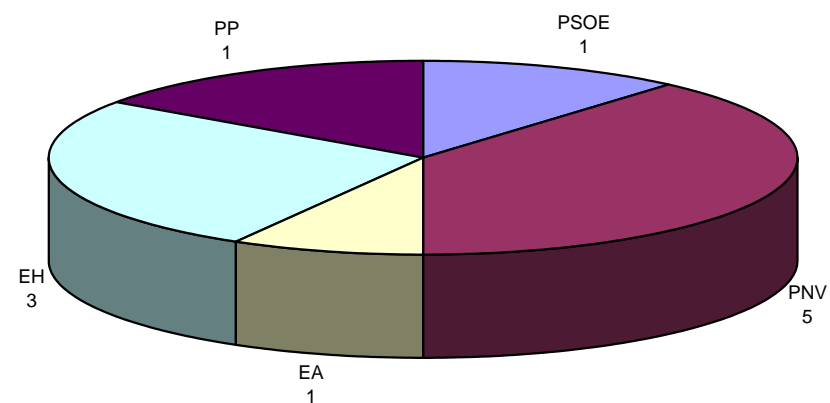

PROCESOS ELECTORALES EN BERGARA

	<i>CENSO</i>	<i>PART.</i>	<i>%</i>	<i>PSOE</i>	<i>%</i>	<i>Esc.</i>	<i>PNV/EA</i>	<i>%</i>	<i>Esc.</i>	<i>PNV</i>	<i>%</i>	<i>Esc.</i>	<i>EA</i>	<i>%</i>	<i>Esc.</i>	<i>EH</i>	<i>%</i>	<i>Esc.</i>	<i>PP</i>	<i>%</i>
MUN95	12.812	8.579	66,96	634	7,51	1				3.162	37,46	7	1.028	12,18	2	2.861	33,90	7	361	4,28
GEN96	12.799	8.802	68,77	1.358	15,76					2.559	29,70		1.278	14,83		2.244	26,04		657	7,63
AUT98	12.912	9.432	73,05	862	9,24					2.787	29,86		1.248	13,37		3.334	35,72		768	8,23
MUN 99	12.895	8.900	69,02	711	8,04	1	3.843	43,46	8							3.437	38,87	7	492	5,56
Dif. 95/99	83	321	2,06	77	0,53		-347	-6,18	-1	(Diferencia coalición con la suma en el 95)						576	4,97		131	1,28

JJGG	12.888	8.890	68,98	766	8,67		3.668	41,52								3.389	38,36		643	7,27
EUR	12.895	8.926	69,23	795	8,95		3.621	40,80								3.323	37,45		657	7,40

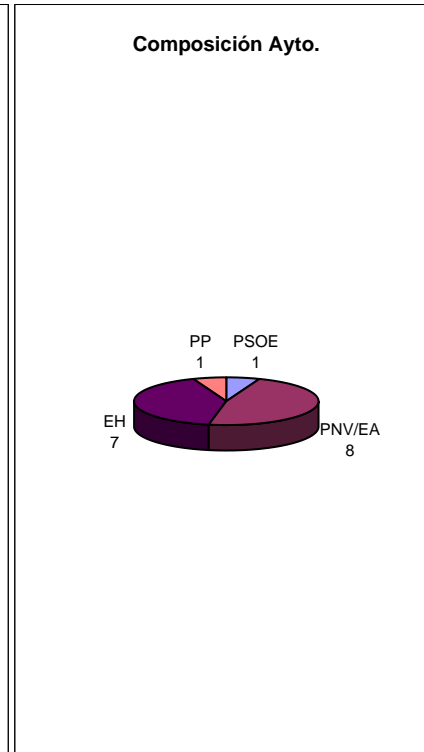
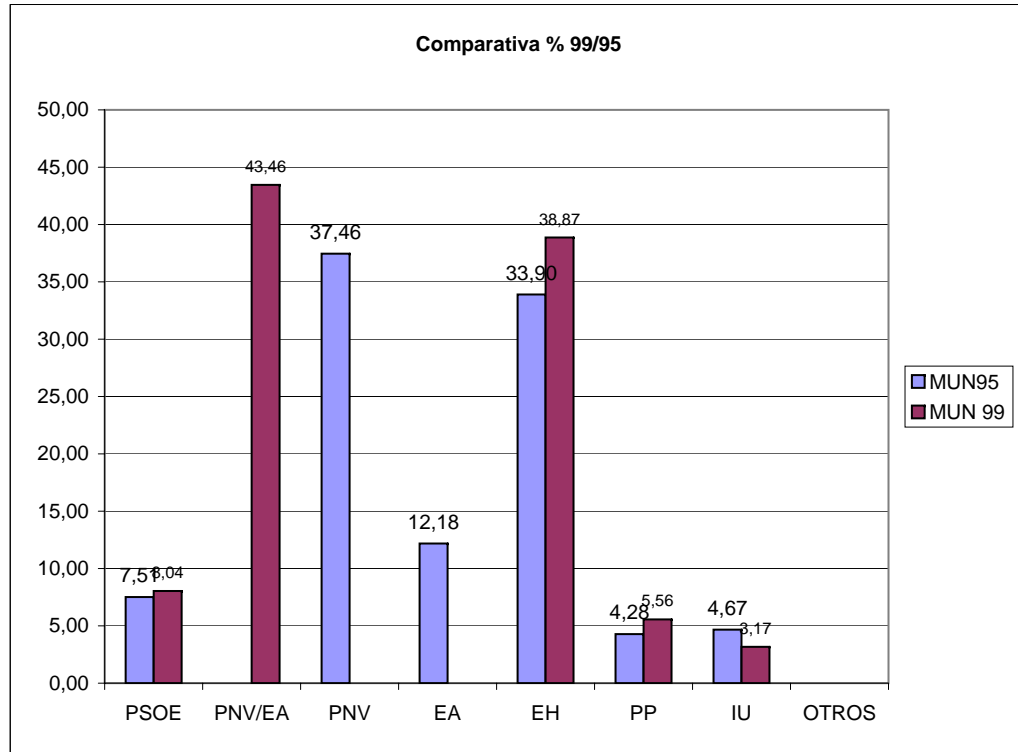

PROCESOS ELECTORALES EN BERMEO

	CENSO	PART.	%	PSOE	%	Esc.	PNV	%	Esc.	EA	%	Esc.	EH	%	Esc.	PP	%	Esc.	
MUN95	14.587	9.662	66,24	587	6,21	1	3.391	35,90	6	3.392	35,91	7	1.808	19,14	3	267	2,83		
GEN96	14.509	10.432	71,90	1.193	11,51		3.901	37,63		2.613	25,20		1.776	17,13		448	4,32		
AUT98	14.716	10.570	71,83	619	5,90		4.159	39,64		2.567	24,47		2.434	23,20		481	4,58		
MUN 99	14.857	10.293	69,28	426	4,10		3.133	30,70	6	3.994	39,10	7	2.174	21,30	4	316	3,10		
Dif. 95/99	270	631	3,04	-161	-2,11	-1	-258	-5,20		602	3,19		366	2,16	1	49	0,27		

JJGG	14.560	10.270	70,54	499	4,90		6.515	64,04		2.523	24,80		428	4,21					
EUR	14.563	10.154	69,72	533	5,32		6.428	64,13		2.358	23,52		436	4,35					

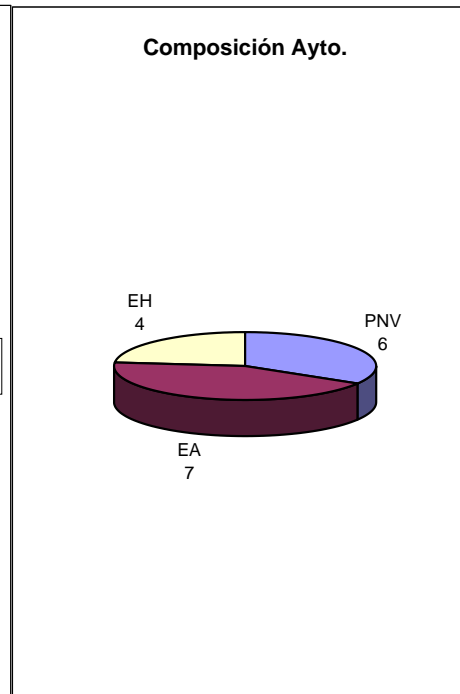
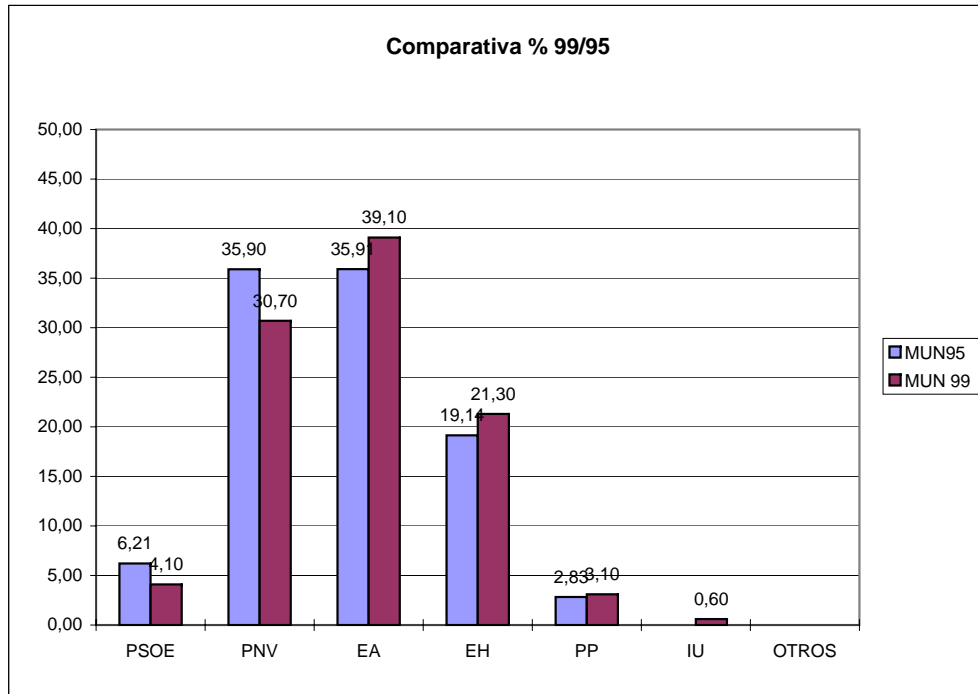

PROCESOS ELECTORALES EN BERRIZ

	<i>CENSO</i>	<i>PART.</i>	<i>%</i>	<i>PSOE</i>	<i>%</i>	<i>Esc.</i>	<i>PNV/EA</i>	<i>%</i>	<i>Esc.</i>	<i>PNV</i>	<i>%</i>	<i>Esc.</i>	<i>EA</i>	<i>%</i>	<i>Esc.</i>	<i>EH</i>	<i>%</i>	<i>Esc.</i>	<i>PP</i>	
MUN95	3.397	2.330	68,59	212	9,47	1				1.023	45,69	6	151	6,74		336	15,01	2		
GEN96	3.404	2.444	71,80	555	22,91					950	39,22		123	5,08		338	13,96		241	9
AUT98	3.455	2.556	73,98	400	15,91					919	36,56		170	6,76		564	22,43		319	12
MUN 99	3.527	2.513	71,25	263	10,50	1	1.020	40,90	5							568	22,70	3	180	
Dif. 95/99	130	183	2,66	51	1,03		-154	-11,53	-1	(Diferencia coalición con la suma en el 95)						232	7,69	1	180	7

JJGG	3.475	2.502	72,00	379	15,22
-------------	-------	-------	-------	-----	-------

1.045	41,97
-------	-------

616	24,74
-----	-------

290	1
-----	---

EUR	3.475	2.521	72,55	397	15,90
------------	-------	-------	-------	-----	-------

1.040	41,65
-------	-------

614	24,59
-----	-------

301	1
-----	---

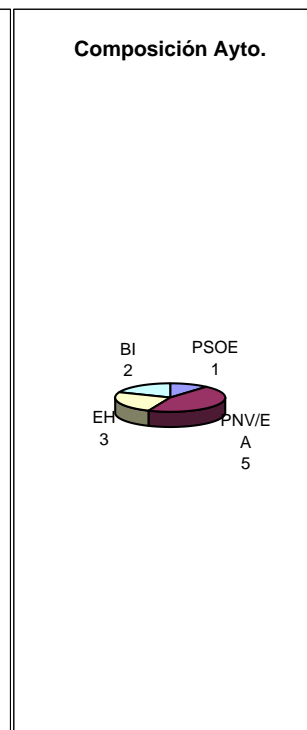
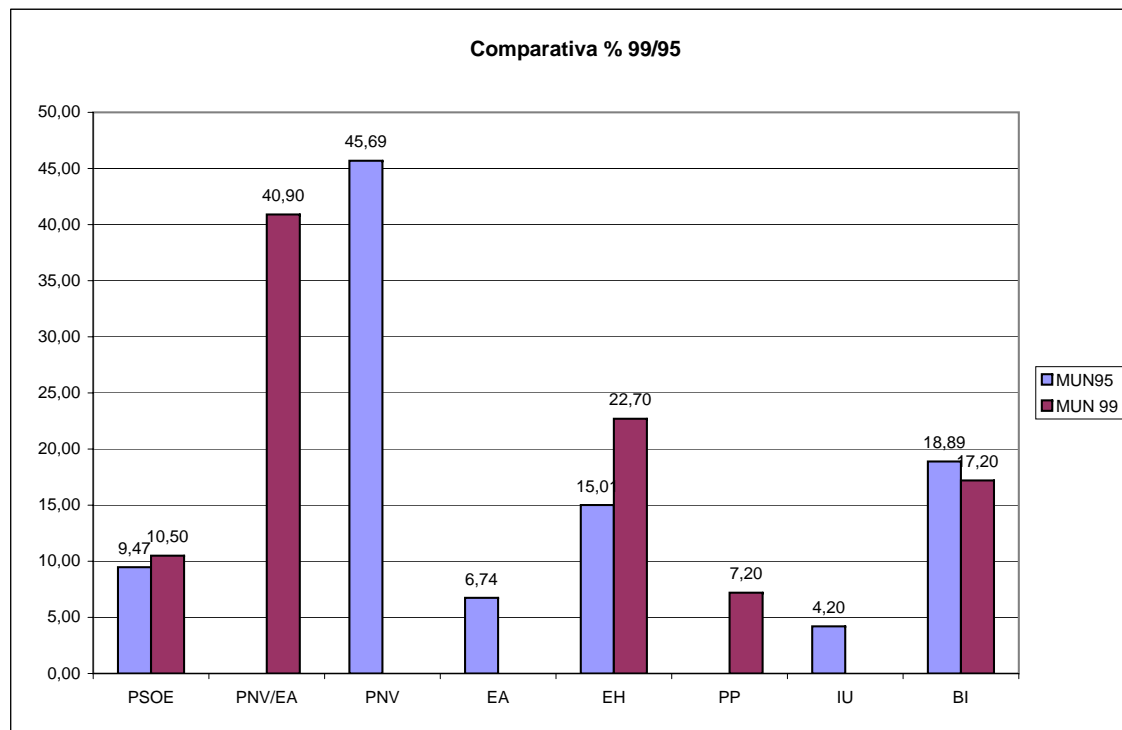

PROCESOS ELECTORALES EN CARRANZA

	<i>CENSO</i>	<i>PART.</i>	<i>%</i>	<i>PSOE</i>	<i>%</i>	<i>Esc.</i>	<i>PNV/EA</i>	<i>%</i>	<i>Esc.</i>	<i>PNV</i>	<i>%</i>	<i>Esc.</i>	<i>EA</i>	<i>%</i>	<i>Esc.</i>	<i>EH</i>	<i>%</i>	<i>Esc.</i>	<i>PP</i>	
MUN95	2.658	2.180	82,02	92	4,31					690	32,35	4	127	5,95		276	12,94	1	65	3
GEN96	2.625	1.732	65,98	355	20,58					889	51,54		61	3,54		150	8,70		219	12,90
AUT98	2.657	1.669	62,82	154	9,34					965	58,52		102	6,19		212	12,86		192	11,33
MUN 99	2.753	2.179	79,15	41	1,90		944	43,60	5							285	13,10	1	8	
Dif. 95/99	95	-1	-2,87	-51	-2,41		127	5,30	1	(Diferencia coalición con la suma en el 95)						9	0,16		-57	-2,04

JJGG	2.623	2.080	79,30	108	5,23
-------------	-------	-------	-------	-----	------

1.327	64,23
-------	-------

284	13,75
-----	-------

174

EUR	2.626	2.038	77,61	234	11,58
------------	-------	-------	-------	-----	-------

1.270	62,84
-------	-------

256	12,67
-----	-------

201

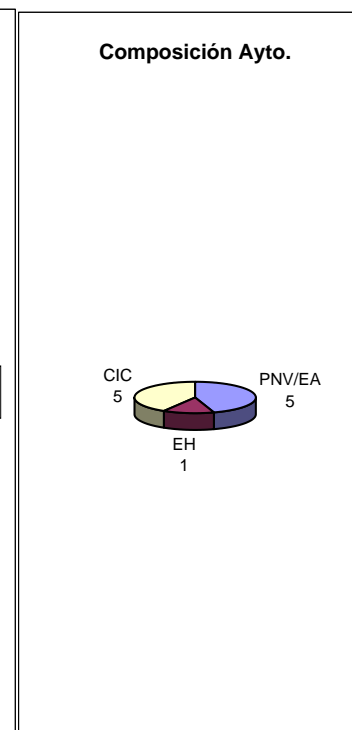
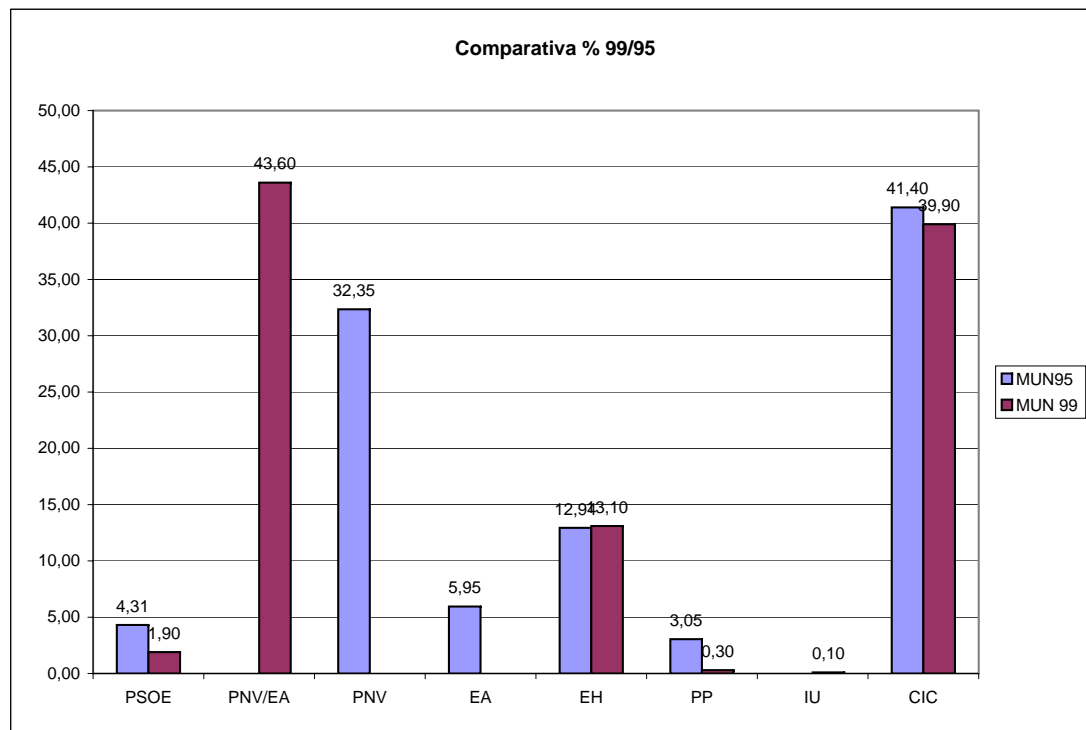

PROCESOS ELECTORALES EN DEBA

	<i>CENSO</i>	<i>PART.</i>	<i>%</i>	<i>PSOE</i>	<i>%</i>	<i>Esc.</i>	<i>PNV</i>	<i>%</i>	<i>Esc.</i>	<i>EA</i>	<i>%</i>	<i>Esc.</i>	<i>EH</i>	<i>%</i>	<i>Esc.</i>	<i>PP</i>	<i>%</i>
MUN95	4.082	2.931	71,80	159	5,57		852	29,82	4	1.040	36,40	5	556	19,46	3		
GEN96	4.086	2.815	68,89	369	13,47		768	28,03		708	25,84		586	21,39		168	6,13
AUT98	4.199	3.123	74,37	230	7,48		936	30,46		682	22,19		869	28,28		228	7,42
MUN 99	4.315	3.203	74,23	112	3,53		588	18,53	2	1.304	41,10	6	788	24,84	4	99	3,12
Dif. 95/99	233	272	2,43	-47	-2,04		-264	-11,29	-2	264	4,70	1	232	5,38	1	99	3,12

JJGG	4.307	3.155	73,26	170	5,44
-------------	-------	-------	-------	-----	------

1.755	56,17
-------	-------

891	28,52
-----	-------

185	5,92
-----	------

EUR	4.315	3.132	72,59	216	6,94
------------	-------	-------	-------	-----	------

1.676	53,87
-------	-------

883	28,38
-----	-------

190	6,10
-----	------

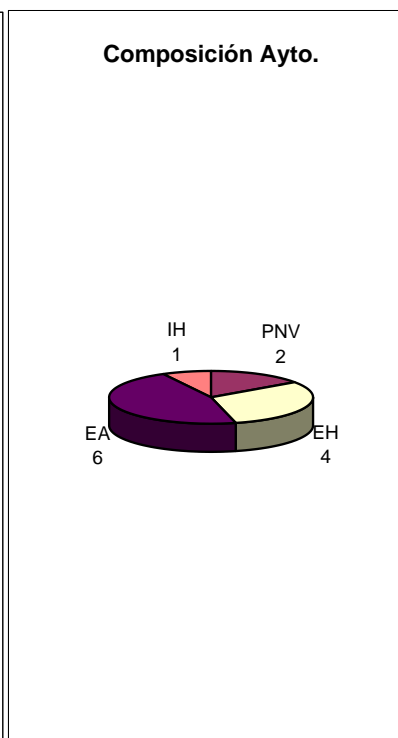
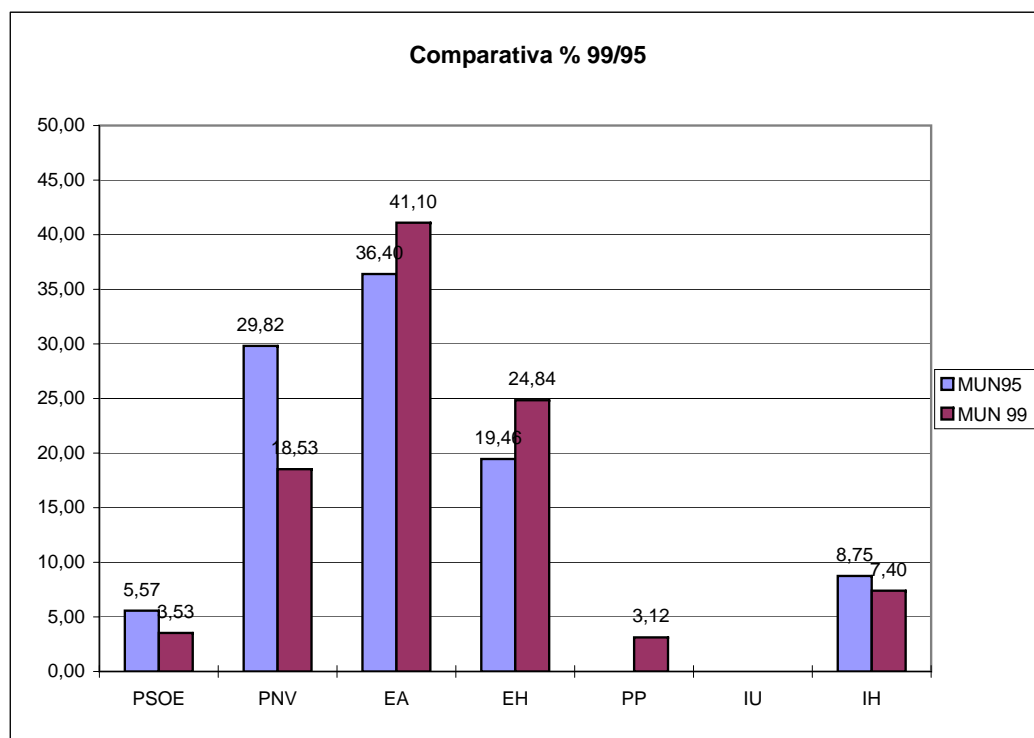

PROCESOS ELECTORALES EN DERIO

	<i>CENSO</i>	<i>PART.</i>	<i>%</i>	<i>PSOE</i>	<i>%</i>	<i>Esc.</i>	<i>PNV</i>	<i>%</i>	<i>Esc.</i>	<i>EA</i>	<i>%</i>	<i>Esc.</i>	<i>EH</i>	<i>%</i>	<i>Esc.</i>	<i>PP</i>	<i>%</i>	<i>l</i>
MUN95	3.992	2.663	66,71	481	18,73	2	1.183	46,07	6	222	8,64	1	264	10,28	1	196	7,63	
GEN96	4.003	3.082	76,99	897	29,95		1.039	34,14		180	5,92		258	8,48		368	12,09	
AUT98	4.068	2.988	73,45	649	22,20		1.103	37,74		194	6,64		331	11,32		473	16,18	
MUN 99	4.025	2.840	70,56	588	20,80	2	1.190	42,20	6	226	8,00	1	346	12,20	1	299	10,60	
Dif. 95/99	33	177	3,85	107	2,07		7	-3,87		4	-0,64		82	1,92		103	2,97	

JGG	4.017	2.834	70,55	649	23,05
------------	-------	-------	-------	-----	-------

1.278	45,38
-------	-------

346	12,29
-----	-------

356	12,64
-----	-------

EUR	4.017	2.810	69,95	735	26,38
------------	-------	-------	-------	-----	-------

1.219	43,75
-------	-------

348	12,49
-----	-------

340	12,20
-----	-------

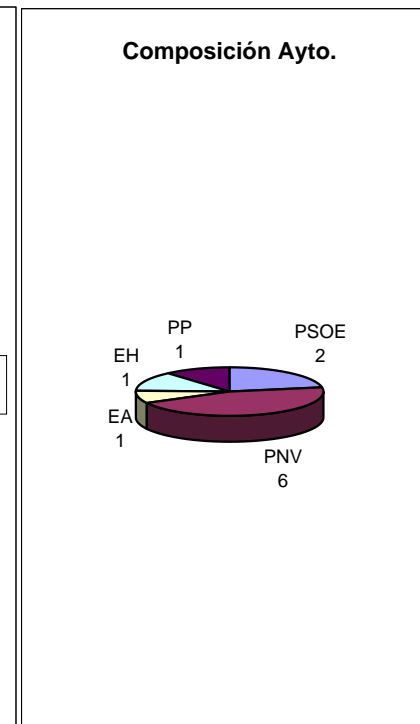
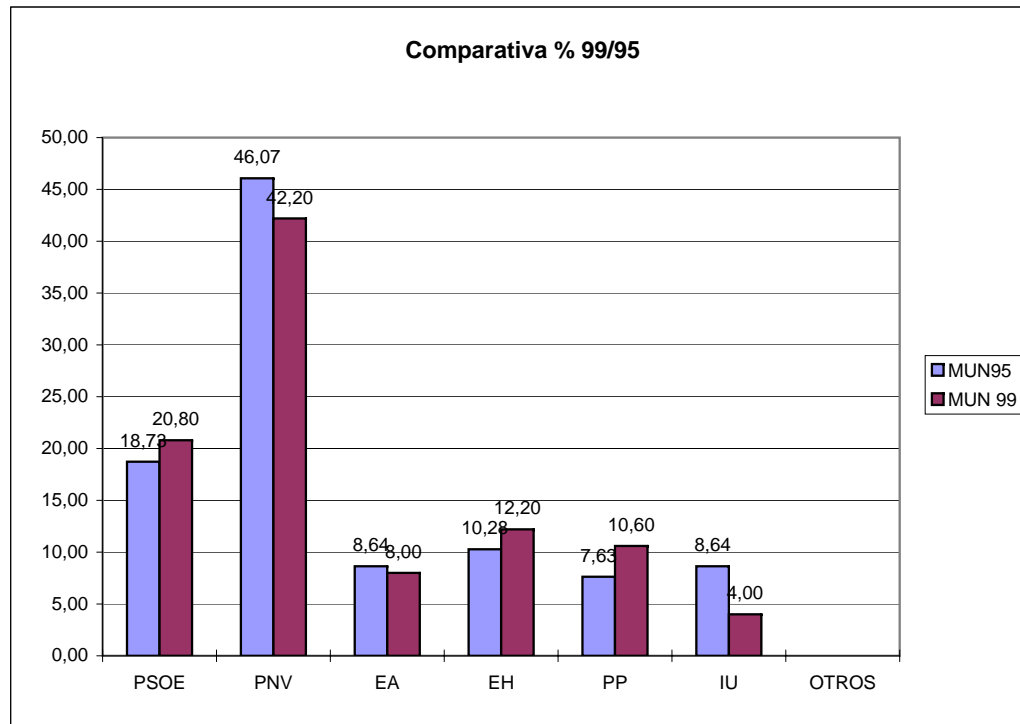

PROCESOS ELECTORALES EN DURANGO

	<i>CENSO</i>	<i>PART.</i>	<i>%</i>	<i>PSOE</i>	<i>%</i>	<i>Esc.</i>	<i>PNV/EA</i>	<i>%</i>	<i>Esc.</i>	<i>PNV</i>	<i>%</i>	<i>Esc.</i>	<i>EA</i>	<i>%</i>	<i>Esc.</i>	<i>EH</i>	<i>%</i>	<i>Esc.</i>	<i>PP</i>	
MUN95	18.986	12.339	64,99	1.429	11,87	2				5.033	41,80	10	839	6,97		1.894	15,73	3	1.920	1
GEN96	19.225	13.967	72,65	2.477	17,85					5.102	36,78		752	5,42		1.836	13,23		2.354	1
AUT98	20.425	15.087	73,87	1.939	13,08					5.636	38,01		780	5,26		2.919	19,69		2.777	1
MUN 99	20.718	13.871	66,95	1.701	12,30	3	5.654	41,00	9							3.065	22,20	5	2.516	1
Dif. 95/99	1.732	1.532	1,96	272	0,43	1	-218	-7,77	-1	(Diferencia coalición con la suma en el 95)						1.171	6,47	2	596	2

JGGG	20.340	13.865	68,17	1.752	12,72															
-------------	--------	--------	-------	-------	-------	--	--	--	--	--	--	--	--	--	--	--	--	--	--	--

5.635	40,92
-------	-------

2.990	21,71
-------	-------

2.522	1
-------	---

EUR	20.352	13.802	67,82	1.869	13,63															
------------	--------	--------	-------	-------	-------	--	--	--	--	--	--	--	--	--	--	--	--	--	--	--

5.533	40,36
-------	-------

2.912	21,24
-------	-------

2.430	1
-------	---

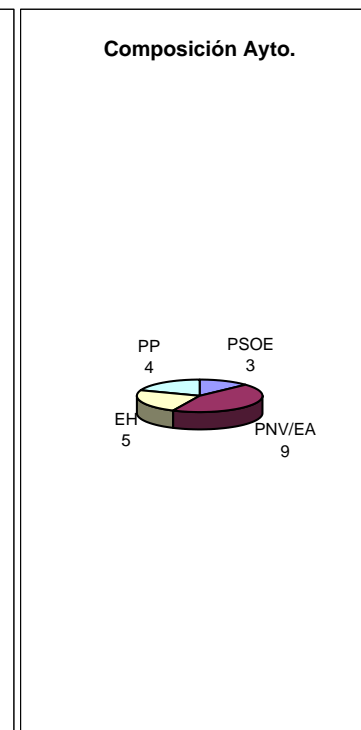
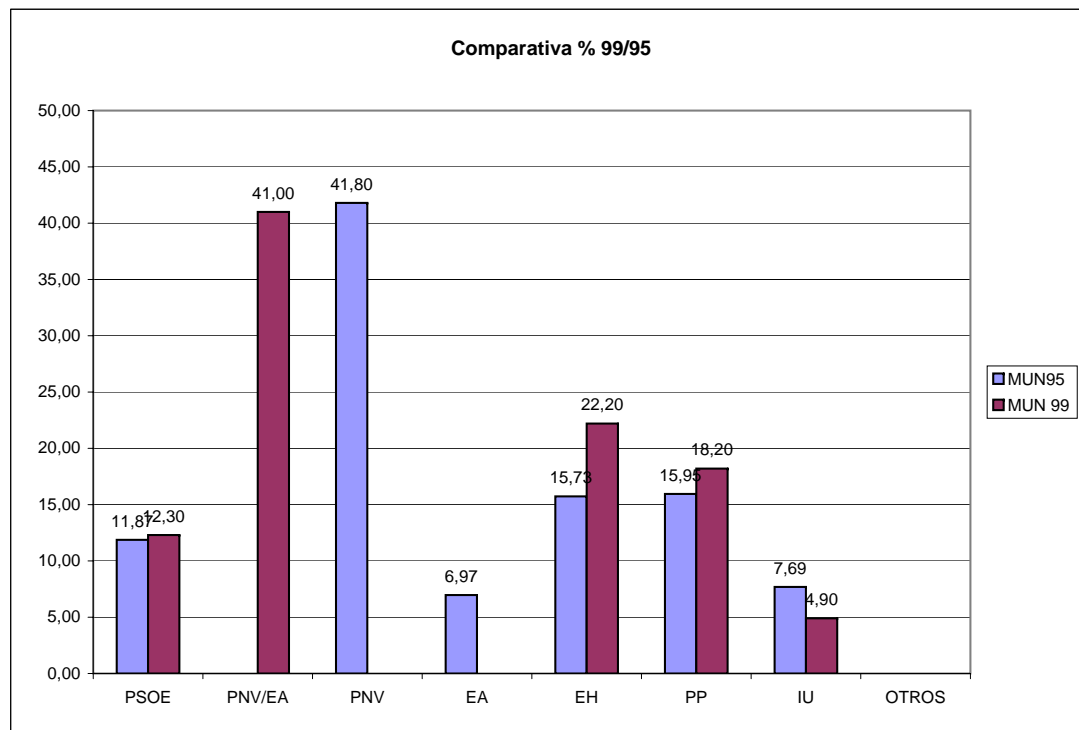

PROCESOS ELECTORALES EN DURANGO

PROCESOS ELECTORALES EN EIBAR

	CENSO	PART.	%	PSOE	%	Esc.	PNV/EA	%	Esc.	PNV	%	Esc.	EA	%	Esc.	EH	%	Esc.	PP	%
MUN95	26.296	16.885	64,21	5.395	32,59	7				3.750	22,66	5	1.839	11,11	2	2.580	15,59	3	2.034	12,29
GEN96	26.129	18.298	70,03	5.294	29,60					3.769	21,07		1.913	10,69		2.441	13,65		2.964	16,57
AUT98	25.773	18.257	70,84	4.044	22,50					4.416	24,57		1.966	10,94		3.379	18,80		3.298	18,35
MUN 99	25.860	17.277	66,81	7.052	41,03	9	4.584	26,67	6							3.149	18,32	4	1.775	10,32
Dif. 95/99	-436	392	2,60	1.657	8,44	2	-1.005	-7,10	-1	(Diferencia coalición con la suma en el 95)						569	2,73	1	-259	-1,97

JJGG	25.850	17.301	66,93	5.502	32,03		5.128	29,85								3.321	19,33		2.413	14,04
-------------	--------	--------	-------	-------	-------	--	-------	-------	--	--	--	--	--	--	--	-------	-------	--	-------	-------

EUR	25.860	17.164	66,38	4.879	28,62		5.121	30,04								3.311	19,42		2.738	16,06
------------	--------	--------	-------	-------	-------	--	-------	-------	--	--	--	--	--	--	--	-------	-------	--	-------	-------

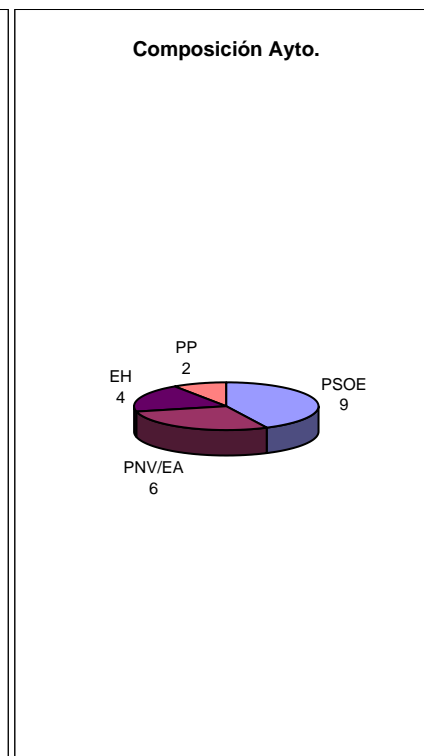
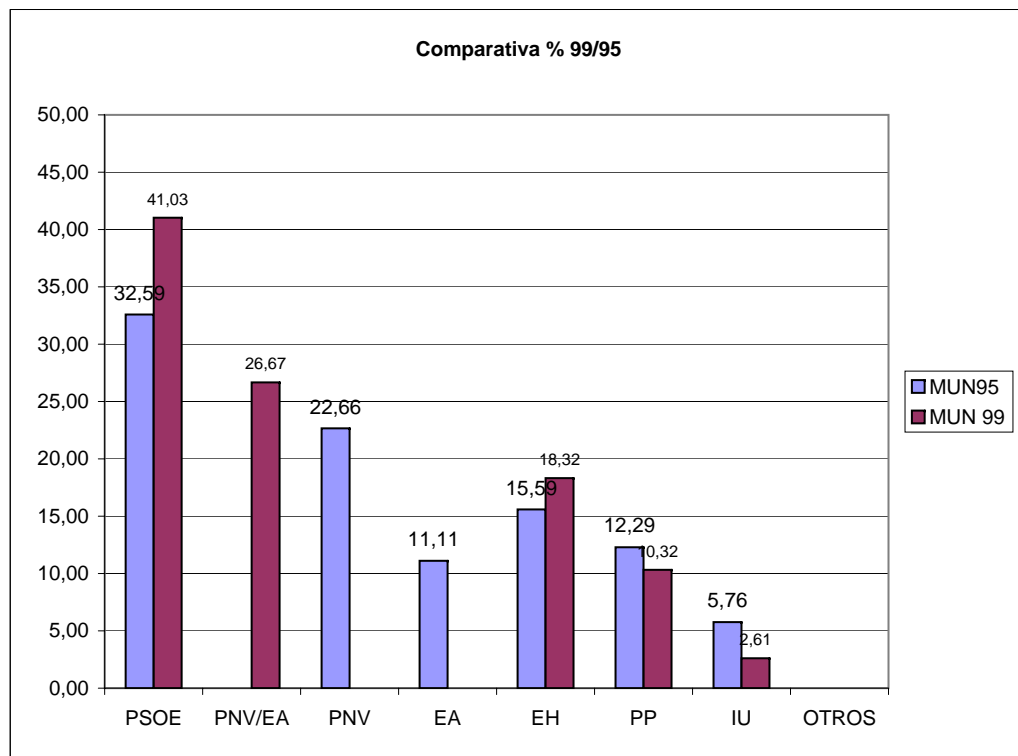

PROCESOS ELECTORALES EN ELCIEGO

	CENSO	PART.	%	PSOE	%	Esc.	PNV/EA	%	Esc.	PNV	%	Esc.	EA	%	Esc.	EH	%	Esc.	PP	%	Esc.	IU	%	Esc.	UA	%	Esc.		
MUN95	799	674	84,36	267	40,64	3				76	11,57	1	182	27,70	2				128	19,48	1				4	0,61			
GEN96	788	661	83,88	239	36,88					61	9,41		62	9,57		20	3,09		224	34,57		38	5,86						
AUT98	799	600	75,09	186	31,53					65	11,02		64	10,85		23	3,90		197	33,39		19	3,22		32	5,42			
MUN 99	806	678	84,12	234	35,03	3	233	34,88	2										177	26,50	2				10	1,50			
Dif. 95/99	7	4	-0,24	-33	-5,61		-25	-4,39	-1	(Diferencia coalición con la suma en el 95)								49	7,02	1				6	0,89				

JJGG	785	668	85,09	202	31,36
-------------	-----	-----	-------	-----	-------

161	25,00
-----	-------

24	3,72
----	------

228	35,40
-----	-------

16	2,48
----	------

13	2,01
----	------

EUR	785	665	84,71	214	32,57
------------	-----	-----	-------	-----	-------

152	23,14
-----	-------

22	3,35
----	------

234	35,62
-----	-------

17	2,59
----	------

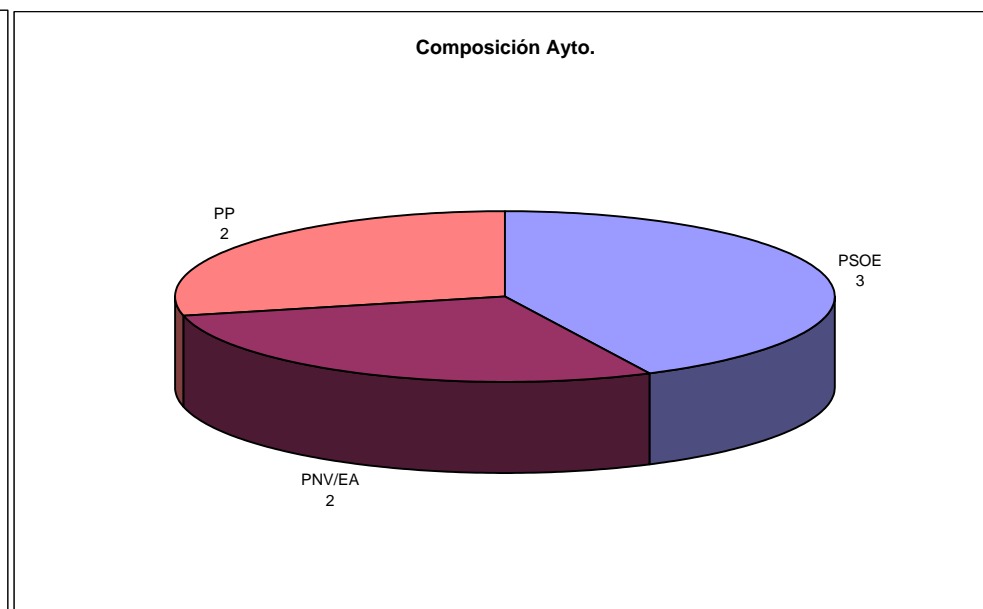
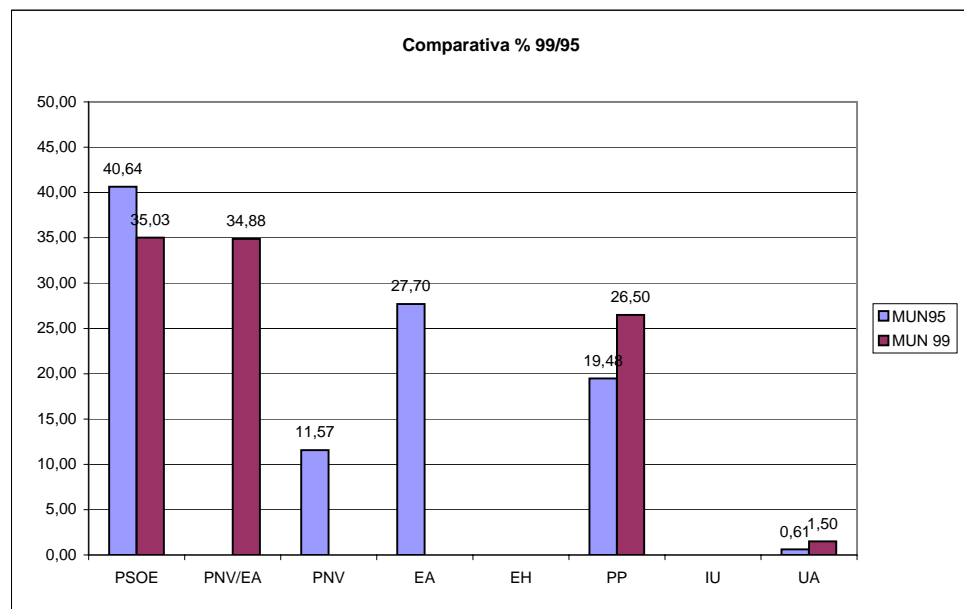

PROCESOS ELECTORALES EN ELGOIBAR

	CENSO	PART.	%	PSOE	%	Esc.	PNV	%	Esc.	EA	%	Esc.	EH	%	Esc.	PP	%	Esc.
MUN95	9.380	6.426	68,51	656	10,40	2	2.483	39,36	7	1.187	18,82	3	1.112	17,63	3	519	8,23	1
GEN96	9.337	6.887	73,76	1.290	19,03		2.397	35,37		840	12,39		1.045	15,42		783	11,55	
AUT98	9.327	7.087	75,98	907	12,97		2.509	35,88		792	11,33		1.524	21,80		1.021	14,60	
MUN 99	9.387	6.542	69,69	723	11,14	2	2.343	36,10	7	893	13,75	2	1.561	24,05	4	741	11,41	2
Dif. 95/99	7	116	1,18	67	0,74		-140	-3,26		-294	-5,07	-1	449	6,42	1	222	3,18	1

JJGG	9.379	6.520	69,52	751	11,61
-------------	-------	-------	-------	-----	-------

3.041	47,03
-------	-------

1.571	24,29
-------	-------

835	12,91
-----	-------

EUR	9.387	6.507	69,32	720	11,15
------------	-------	-------	-------	-----	-------

3.018	46,75
-------	-------

1.557	24,12
-------	-------

871	13,49
-----	-------

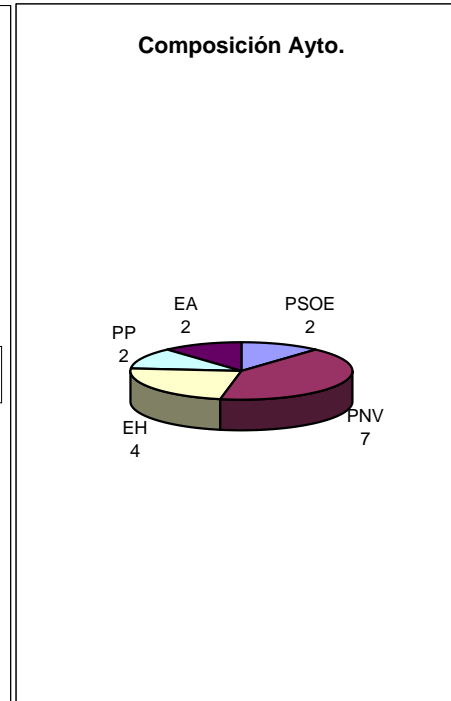
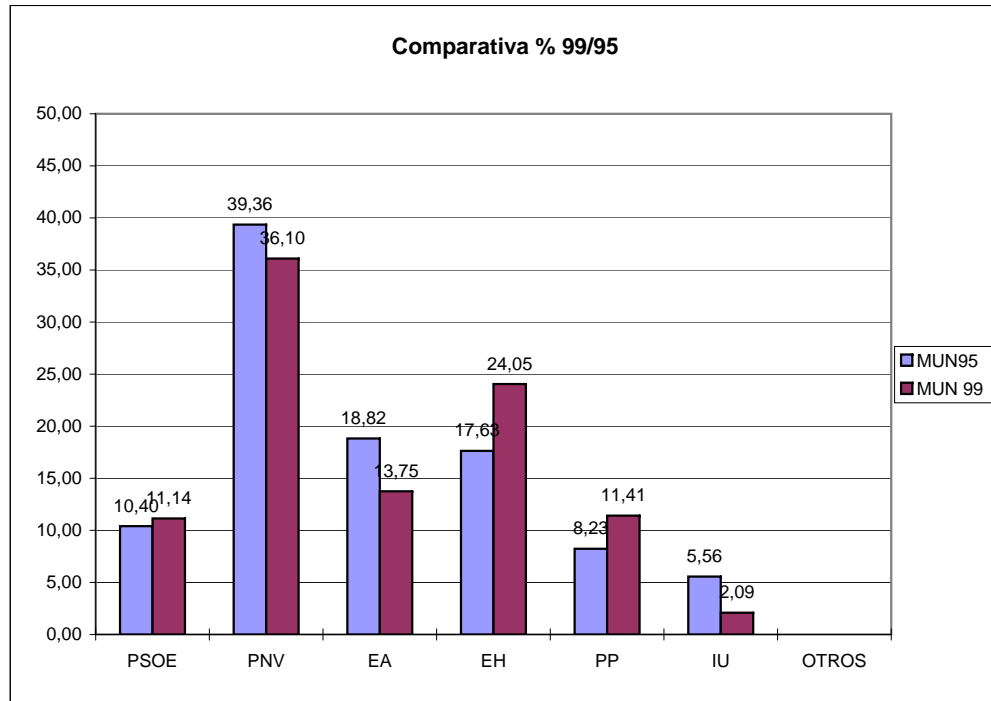

PROCESOS ELECTORALES EN ELORRIO

	CENSO	PART.	%	PSOE	%	Esc.	PNV/EA	%	Esc.	PNV	%	Esc.	EA	%	Esc.	EH	%	Esc.	PP	
MUN95	6.132	4.351	70,96	432	10,17	1				1.512	35,58	5				937	22,05	3	332	7
GEN96	6.118	4.710	76,99	1.112	23,85					1.565	33,56		278	5,96		856	18,36		468	10
AUT98	6.125	4.750	77,55	649	13,89					1.768	37,85		268	5,74		1.204	25,78		574	12
MUN 99	6.177	4.513	73,06	381	8,40	1	1.405	31,20	4							1.319	29,30	4	412	
Dif. 95/99	45	162	2,10	-51	-1,77		-107	-4,38	-1	(Diferencia coalición con la suma en el 95)						382	7,25	1	80	1

JJGG	6.100	4.556	74,69	592	13,10
-------------	-------	-------	-------	-----	-------

1.801	39,85
-------	-------

1.328	29,38
-------	-------

546	1
-----	---

EUR	6.102	4.559	74,71	681	15,02
------------	-------	-------	-------	-----	-------

1.799	39,69
-------	-------

1.269	27,99
-------	-------

551	1
-----	---

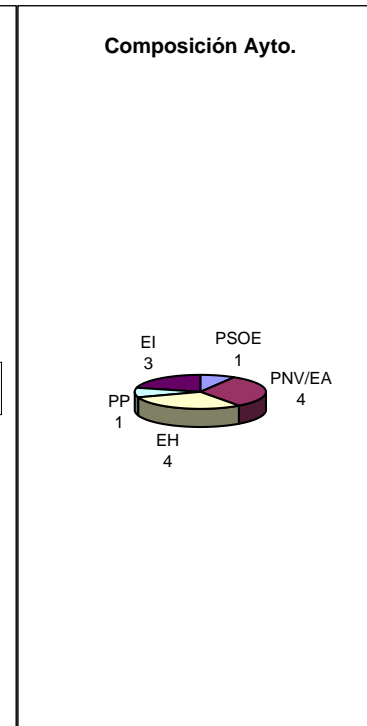
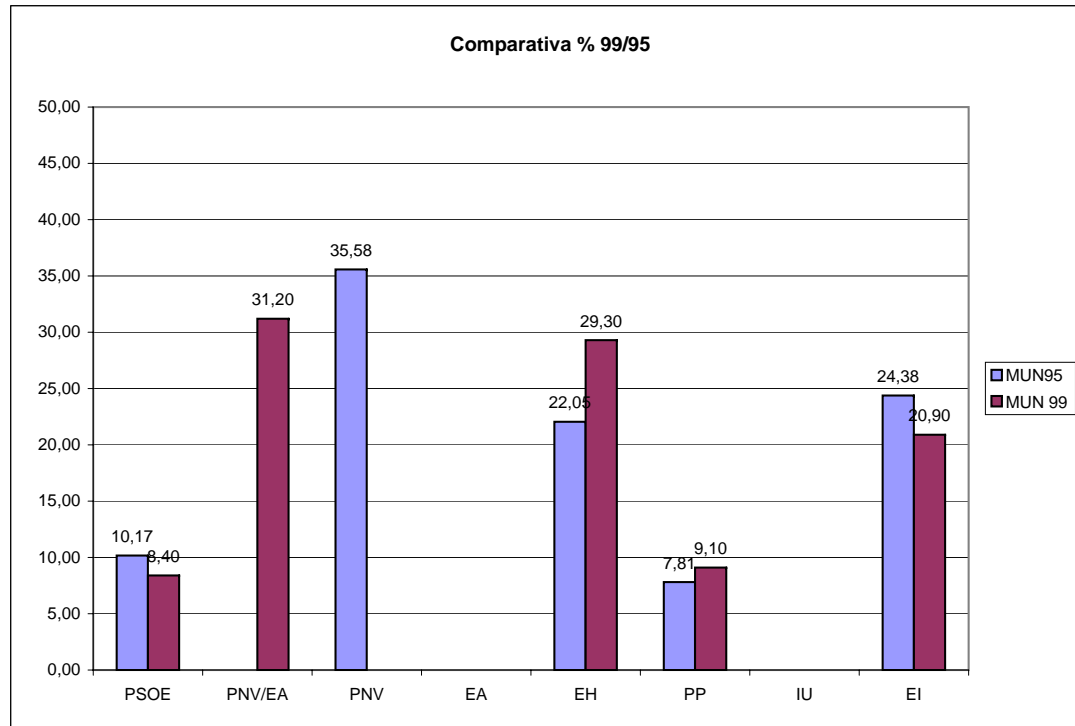

PROCESOS ELECTORALES EN ERANDIO

	CENSO	PART.	%	PSOE	%	Esc.	PNV/EA	%	Esc.	PNV	%	Esc.	EA	%	Esc.	EH	%	Esc.	PP	
MUN95	19.653	11.528	58,66	2.392	21,33	5				4.033	35,97	8	725	6,47		1.504	13,41	3	1.279	1
GEN96	19.692	13.613	69,13	3.702	27,41					4.052	30,00		568	4,21		1.378	10,20		1.810	1
AUT98	19.807	12.882	65,04	2.700	21,40					4.522	35,84		674	5,34		1.854	14,69		1.874	1
MUN 99	19.743	11.472	58,11	2.560	22,82	5	4.632	41,29	9							1.844	16,43	3	1.509	1
Dif. 95/99	90	-56	-0,55	168	1,49		-126	-1,15	1	(Diferencia coalición con la suma en el 95)						340	3,02		230	2

JGGG	19.554	11.482	58,72	2.604	22,86
-------------	--------	--------	-------	-------	-------

4.442	39,00
-------	-------

1.842	16,17
-------	-------

1.576	1
-------	---

EUR	19.552	11.501	58,82	2.704	23,71
------------	--------	--------	-------	-------	-------

4.375	38,36
-------	-------

1.793	15,72
-------	-------

1.680	1
-------	---

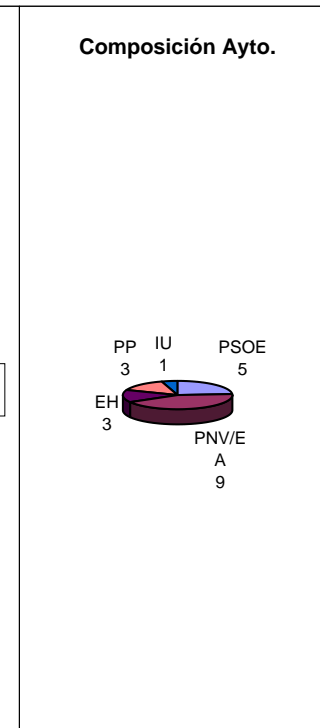
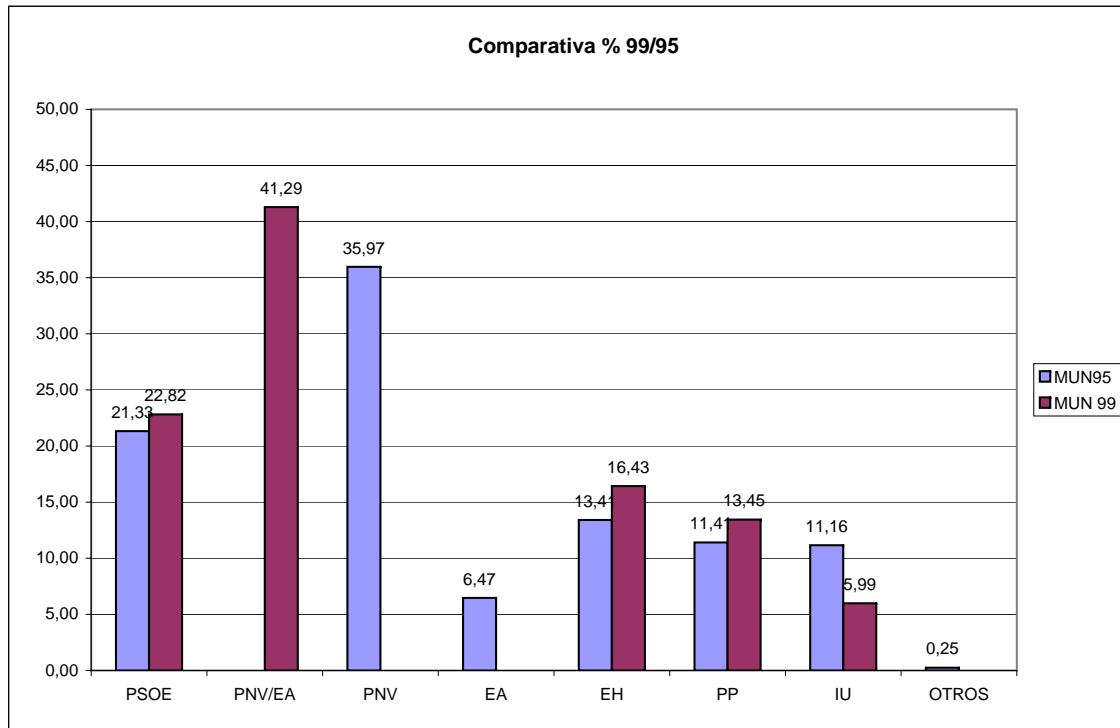

PROCESOS ELECTORALES EN ERANDIO

PROCESOS ELECTORALES EN ERMUA

	<i>CENSO</i>	<i>PART.</i>	<i>%</i>	<i>PSOE</i>	<i>%</i>	<i>Esc.</i>	<i>PNV/EA</i>	<i>%</i>	<i>Esc.</i>	<i>PNV</i>	<i>%</i>	<i>Esc.</i>	<i>EA</i>	<i>%</i>	<i>Esc.</i>	<i>EH</i>	<i>%</i>	<i>Esc.</i>	<i>PP</i>	
MUN95	14.126	9.025	63,89	3.490	39,55	7				1.022	11,58	2	440	5,00	1	777	8,81	1	1.839	20
GEN96	14.266	10.381	72,77	3.814	37,07					1.166	11,33		304	2,95		692	6,73		2.499	20
AUT98	14.515	10.562	72,77	3.501	33,73					1.350	13,01		323	3,11		910	8,77		3.378	30
MUN 99	14.533	9.598	66,04	5.023	52,60	10	1.051	11,00	2							906	9,50	1	1.907	10
Dif. 95/99	407	573	2,15	1.533	13,05	3	-411	-5,58	-1	(Diferencia coalición con la suma en el 95)						129	0,69	68	-1	

JGGG	14.423	9.567	66,33	4.118	43,42		1.229	12,96					897	9,46		2.506	20			
EUR	14.434	9.462	65,55	3.821	40,58		1.227	13,03					878	9,32		2.763	20			

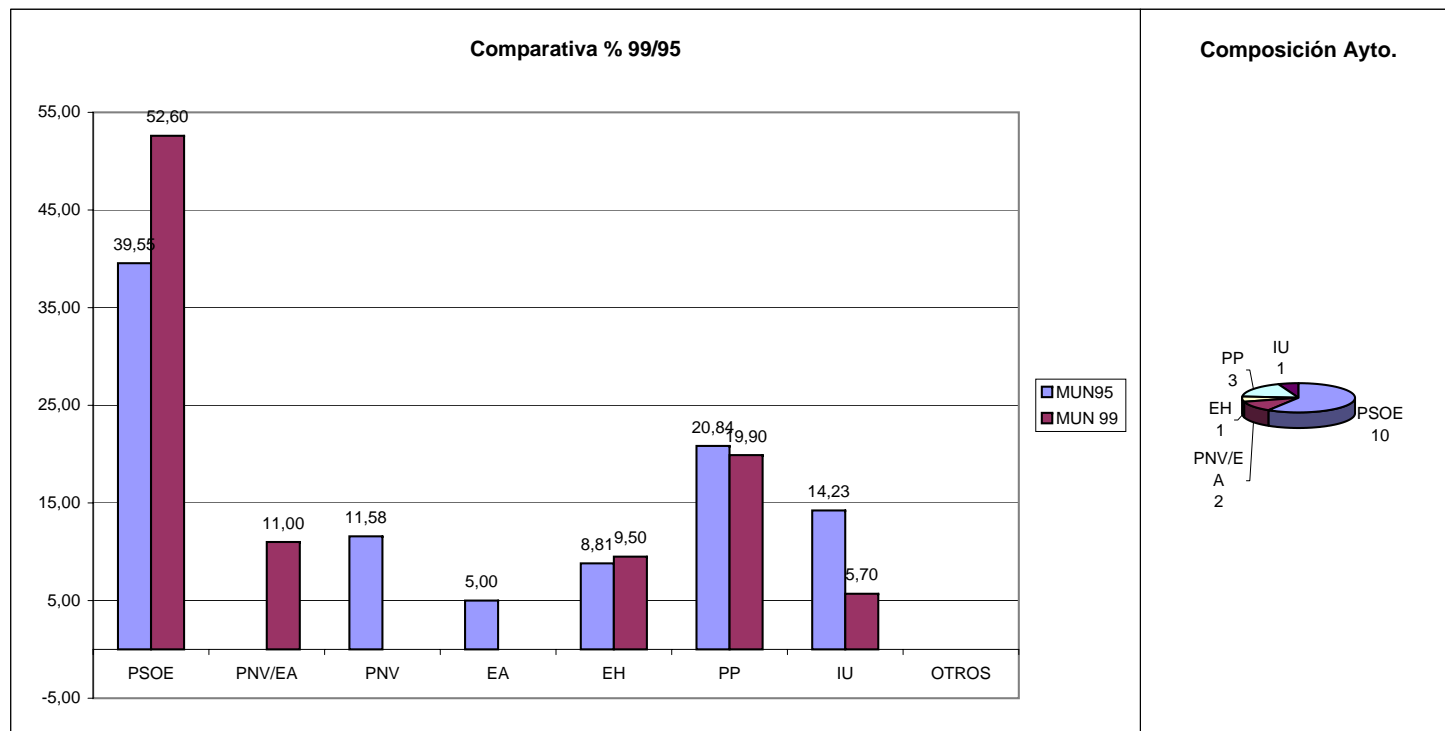

PROCESOS ELECTORALES EN ERMUA

PROCESOS ELECTORALES EN ERRETERIA

	CENSO	PART.	%	PSOE	%	Esc.	PNV/EA	%	Esc.	PNV	%	Esc.	EA	%	Esc.	EH	%	Esc.	PP	%
MUN95	34.314	20.482	59,69	6.836	34,38	8				1.907	9,59	2	2.257	11,35	2	4.715	23,71	5	2.076	10,44
GEN96	34.196	23.612	69,05	8.217	35,81					2.507	10,93		2.013	8,77		4.511	19,66		2.824	12,31
AUT98	34.348	22.674	66,01	6.123	27,51					2.803	12,60		2.126	9,55		5.873	26,39		3.587	16,12
MUN 99	34.397	20.755	60,34	6.965	33,80	8	3.777	18,32	4							5.946	28,85	6	2.371	15,50
Dif. 95/99	83	273	0,65	129	-0,58		-387	-2,62		(Diferencia coalición con la suma en el 95)						1.231	5,14	1	295	5,06

JJGG	34.373	20.702	60,23	6.335	30,87		4.002	19,50								5.846	28,49		2.741	13,45
-------------	--------	--------	-------	-------	-------	--	-------	-------	--	--	--	--	--	--	--	-------	-------	--	-------	-------

EUR	34.397	20.589	59,86	6.236	30,50		3.926	19,20								5.804	28,38		2.874	14,05
------------	--------	--------	-------	-------	-------	--	-------	-------	--	--	--	--	--	--	--	-------	-------	--	-------	-------

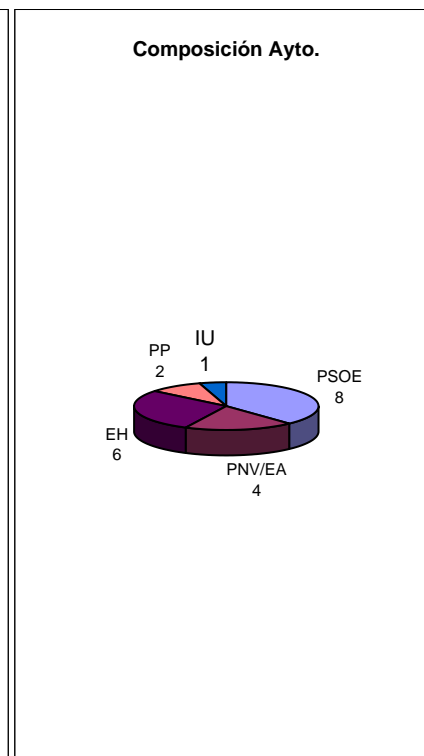
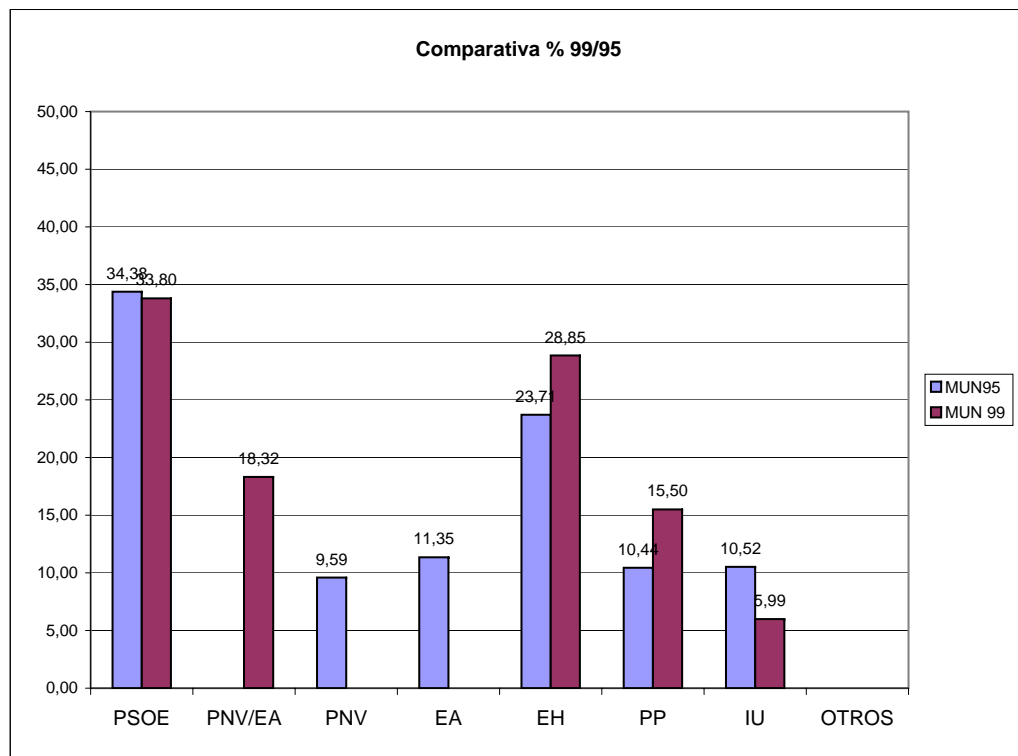

PROCESOS ELECTORALES EN ETXEBARRI

	CENSO	PART.	%	PSOE	%	Esc.	PNV	%	Esc.	EA	%	Esc.	EH	%	Esc.	PP	%	l
MUN95	5.153	3.612	70,10	415	11,64	1	455	12,77	2	310	8,70	1	194	5,44		132	3,70	
GEN96	5.189	3.693	71,17	1.358	37,91		737	20,19		199	5,45		211	5,78		587	16,08	
AUT98	5.494	3.534	64,32	976	28,08		910	26,18		254	7,31		288	8,29		764	21,98	
MUN 99	5.546	3.653	65,87	388	10,60	1	456	12,50	1	243	6,70	1	251	6,90	1	144	3,90	
Dif. 95/99	393	41	-4,23	-27	-1,04		1	-0,27	-1	-67	-2,00		57	1,46	1	12	0,20	

JJGG	5.523	3.406	61,67	884	26,29
-------------	-------	-------	-------	-----	-------

1.058	31,47
-------	-------

313	9,31
-----	------

767	22,81
-----	-------

EUR	5.523	3.430	62,10	965	28,37
------------	-------	-------	-------	-----	-------

1.007	29,61
-------	-------

304	8,94
-----	------

700	20,58
-----	-------

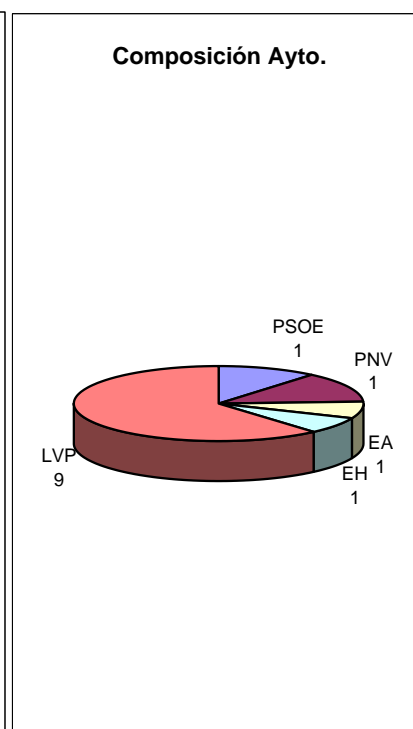
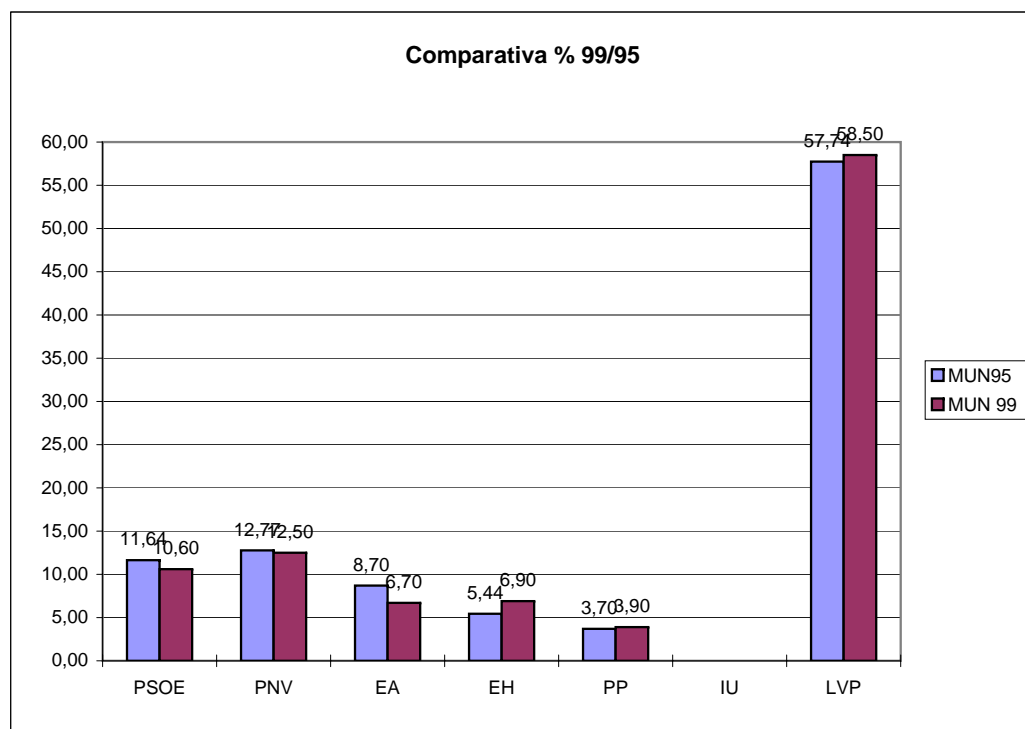

PROCESOS ELECTORALES EN GALDAKAO

	<i>CENSO</i>	<i>PART.</i>	<i>%</i>	<i>PSOE</i>	<i>%</i>	<i>Esc.</i>	<i>PNV</i>	<i>%</i>	<i>Esc.</i>	<i>EA</i>	<i>%</i>	<i>Esc.</i>	<i>EH</i>	<i>%</i>	<i>Esc.</i>	<i>PP</i>	<i>%</i>	<i>l</i>
MUN95	23.513	14.402	61,25	2.118	15,07	3	4.815	34,27	8	1.267	9,02	2	2.286	16,27	3	1.466	10,43	
GEN96	23.788	16.884	70,98	3.750	22,34		5.156	30,71		1.198	7,14		2.194	13,07		2.126	12,66	
AUT98	24.318	16.940	69,66	2.727	16,40		5.630	33,86		1.300	7,82		3.056	18,38		2.534	15,24	
MUN 99	24.302	15.411	63,41	2.361	15,40	3	4.963	32,40	7	978	6,30	1	3.310	21,60	5	2.109	13,70	
Dif. 95/99	789	1.009	2,16	243	0,33		148	-1,87	-1	-289	-2,72	-1	1.024	5,33	2	643	3,27	

JJGG	24.127	15.389	63,78	2.539	16,64
-------------	--------	--------	-------	-------	-------

5.965	39,09
-------	-------

3.196	20,95
-------	-------

2.218	14,54
-------	-------

EUR	24.131	15.258	63,23	2.775	18,32
------------	--------	--------	-------	-------	-------

5.844	38,57
-------	-------

3.127	20,64
-------	-------

2.197	14,50
-------	-------

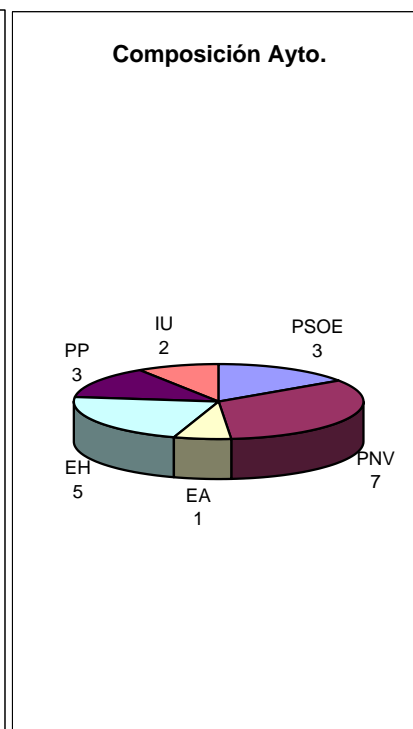
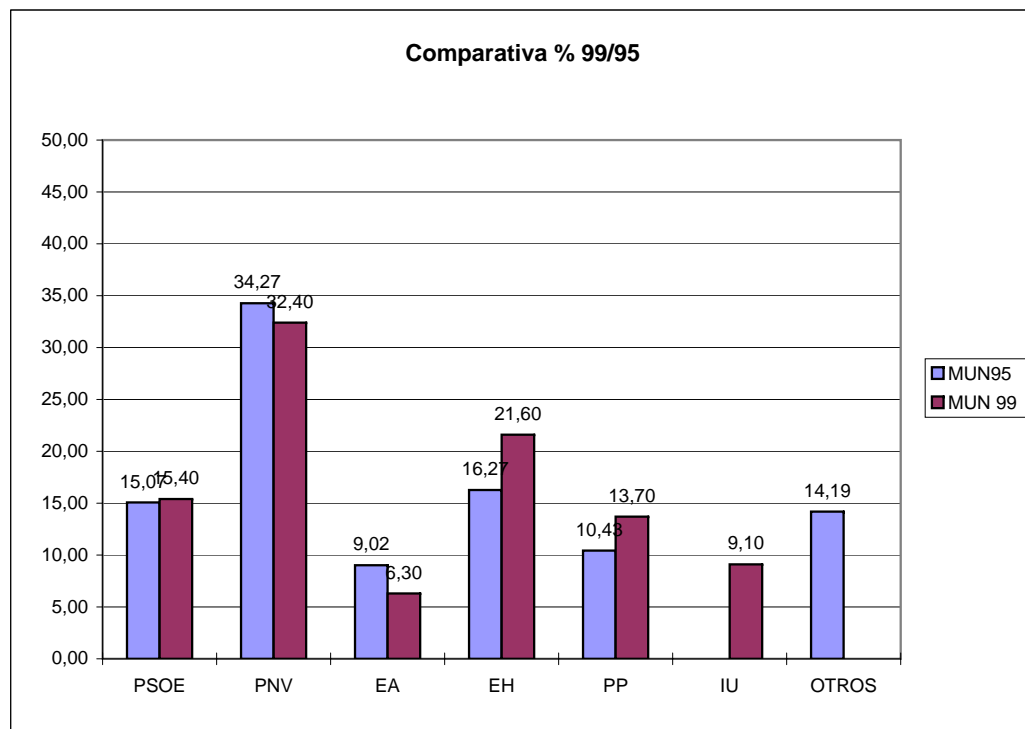

PROCESOS ELECTORALES EN GALDAMES

	<i>CENSO</i>	<i>PART.</i>	<i>%</i>	<i>PSOE</i>	<i>%</i>	<i>Esc.</i>	<i>PNV</i>	<i>%</i>	<i>Esc.</i>	<i>EA</i>	<i>%</i>	<i>Esc.</i>	<i>EH</i>	<i>%</i>	<i>Esc.</i>	<i>PP</i>	<i>%</i>	<i>l</i>
MUN95	714	574	80,39	59	10,55	1	334	59,75	5	81	14,49		85	15,21	1			
GEN96	707	547	77,37	61	11,19		278	51,01		67	12,29		71	13,03		37	6,79	
AUT98	706	550	77,90	35	6,40		315	57,59		53	9,69		94	17,18		26	4,75	
MUN 99	770	585	75,97	35	6,10		322	56,20	5	83	14,40	1	108	18,80	1	19	3,30	
Dif. 95/99	56	11	-4,42	-24	-4,45	-1	-12	-3,55		2	-0,09	1	23	3,59		19	3,30	

JJGG	708	583	82,34	43	7,47
-------------	-----	-----	-------	----	------

375	65,10
-----	-------

112	19,44
-----	-------

27	4,69
----	------

EUR	708	580	81,92	44	7,72
------------	-----	-----	-------	----	------

368	64,56
-----	-------

111	19,47
-----	-------

29	5,09
----	------

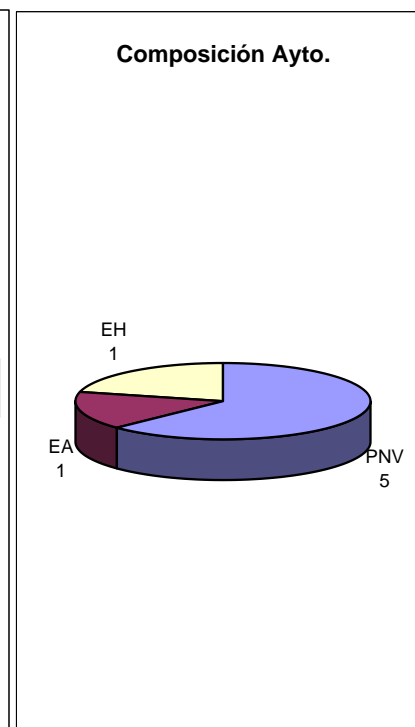
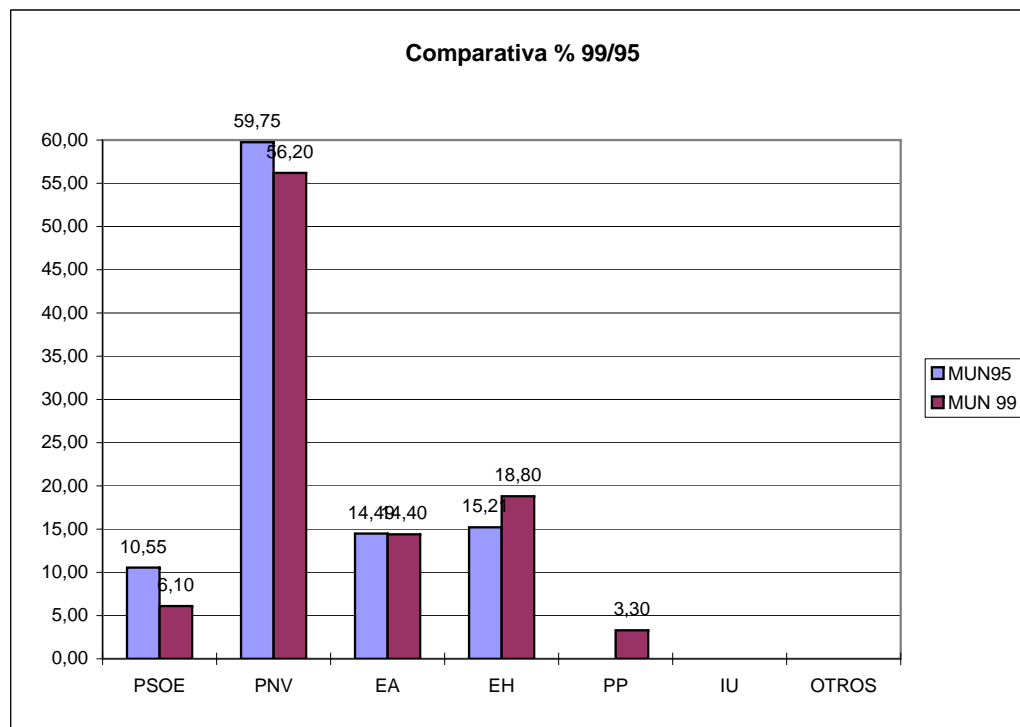

PROCESOS ELECTORALES EN GERNIKA

	<i>CENSO</i>	<i>PART.</i>	<i>%</i>	<i>PSOE</i>	<i>%</i>	<i>Esc.</i>	<i>PNV</i>	<i>%</i>	<i>Esc.</i>	<i>EA</i>	<i>%</i>	<i>Esc.</i>	<i>EH</i>	<i>%</i>	<i>Esc.</i>	<i>PP</i>	<i>%</i>	<i>l</i>
MUN95	13.035	885.989	67,97	681	7,94	1	3.318	38,70	7	2.111	24,62	4	1.853	21,61	4	611	7,13	
GEN96	12.921	9.575	74,10	1.121	11,79		3.920	41,23		1.234	12,98		1.760	18,51		913	9,60	
AUT98	13.163	10.041	76,28	766	7,73		4.160	41,96		1.027	12,17		2.489	25,10		982	9,90	
MUN 99	13.251	9.784	73,84	627	6,40	1	3.758	38,60	7	2.099	21,60	4	2.308	23,70	4	698	7,10	
Dif. 95/99	216	-876.205	5,87	-54	-1,54		440	-0,10		-12	-3,02		455	2,09		87	-0,03	

JJGG	13.032	9.747	74,79	727	7,54
-------------	--------	-------	-------	-----	------

5.133	53,21
-------	-------

2.516	26,08
-------	-------

865	8,97
-----	------

EUR	13.030	9.698	74,43	761	7,92
------------	--------	-------	-------	-----	------

5.106	53,15
-------	-------

2.488	25,90
-------	-------

868	9,04
-----	------

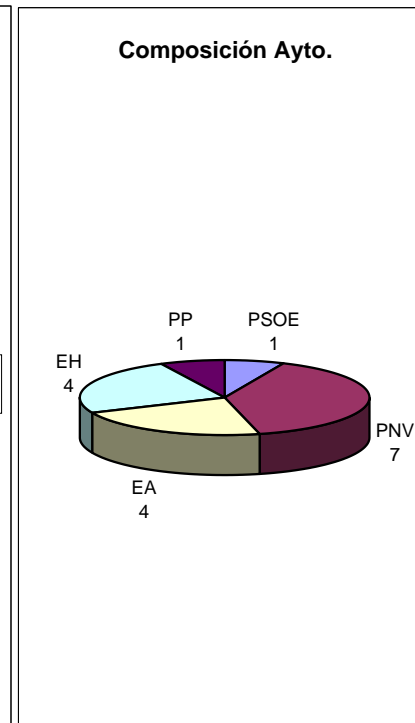
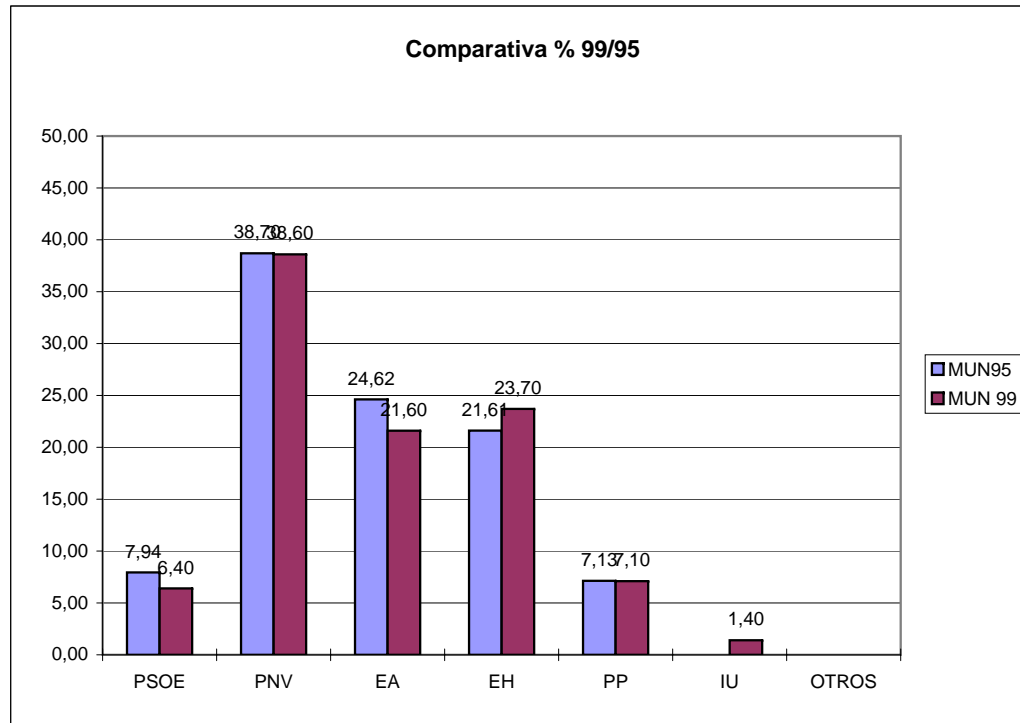

PROCESOS ELECTORALES EN GETXO

	<i>CENSO</i>	<i>PART.</i>	<i>%</i>	<i>PSOE</i>	<i>%</i>	<i>Esc.</i>	<i>PNV/EA</i>	<i>%</i>	<i>Esc.</i>	<i>PNV</i>	<i>%</i>	<i>Esc.</i>	<i>EA</i>	<i>%</i>	<i>Esc.</i>	<i>EH</i>	<i>%</i>	<i>Esc.</i>	<i>PP</i>	
MUN95	66.367	43.543	65,61	3.666	8,66	2				15.353	36,29	10	3.344	7,90	2	3.937	9,30	2	12.970	30
GEN96	66.998	49.866	74,43	6.283	12,60					15.663	31,41		3.232	6,48		3.953	7,93		15.298	30
AUT98	69.294	52.755	76,13	5.703	11,03					17.198	33,27		3.514	6,80		6.064	11,73		16.443	30
MUN 99	69.611	47.260	67,89	4.636	10,05	2	17.512	37,97	11							6.159	13,35	3	15.568	30
Dif. 95/99	3.244	3.717	2,28	970	1,39		-1.185	-6,22	-1	(Diferencia coalición con la suma en el 95)						2.222	4,05	1	2.598	30

JJGG	68.675	47.018	68,46	5.083	10,87															
-------------	--------	--------	-------	-------	-------	--	--	--	--	--	--	--	--	--	--	--	--	--	--	--

17.277	36,94
--------	-------

6.123	13,09
-------	-------

15.145	30
--------	----

EUR	68.833	47.055	68,36	5.785	12,35															
------------	--------	--------	-------	-------	-------	--	--	--	--	--	--	--	--	--	--	--	--	--	--	--

17.017	36,31
--------	-------

6.014	12,83
-------	-------

15.009	30
--------	----

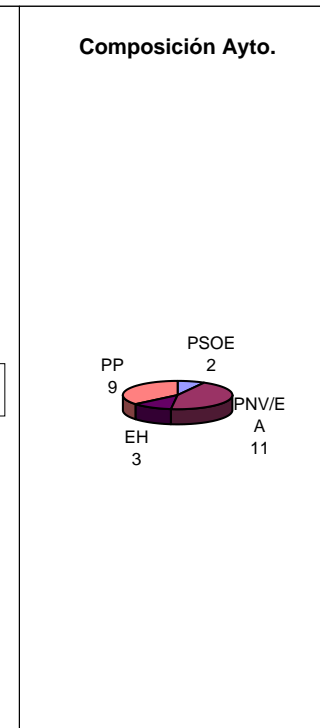
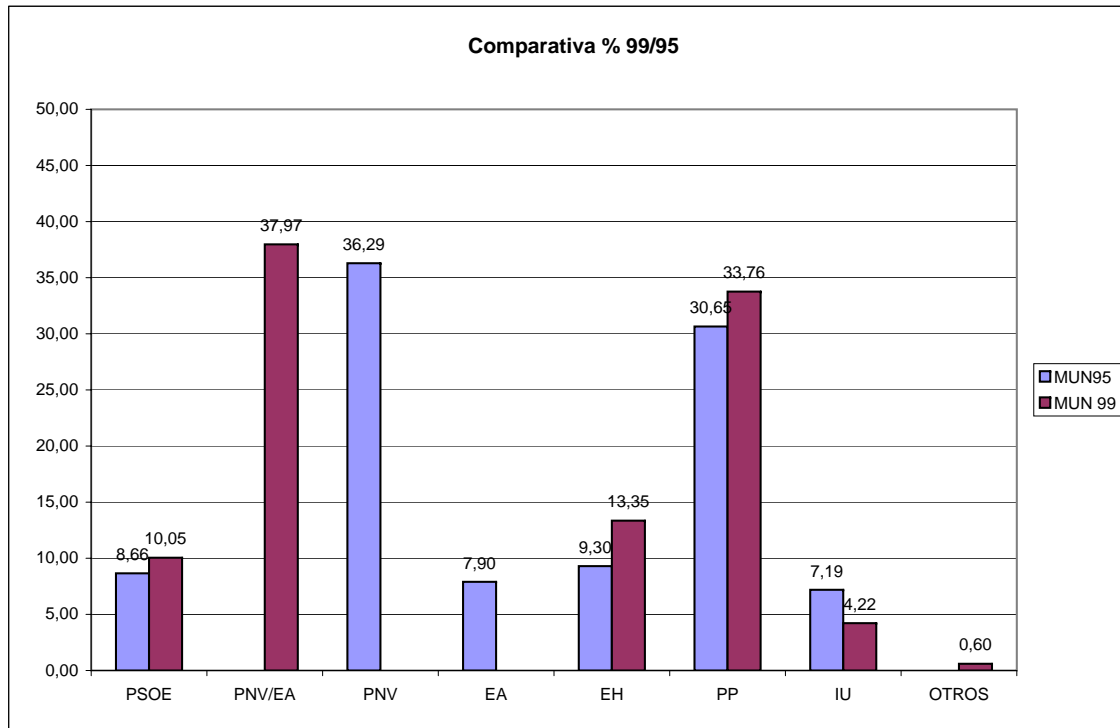

PROCESOS ELECTORALES EN GETXO

PROCESOS ELECTORALES EN GÜEÑES

	<i>CENSO</i>	<i>PART.</i>	<i>%</i>	<i>PSOE</i>	<i>%</i>	<i>Esc.</i>	<i>PNV</i>	<i>%</i>	<i>Esc.</i>	<i>EA</i>	<i>%</i>	<i>Esc.</i>	<i>EH</i>	<i>%</i>	<i>Esc.</i>	<i>PP</i>	<i>%</i>	<i>l</i>
MUN95	4.940	3.930	79,55	510	13,41	2	1.846	48,53	7	687	18,06	2	503	13,22	1	258	6,78	
GEN96	4.931	4.085	82,84	686	19,96		1.837	45,41		484	11,97		453	11,20		375	9,27	
AUT98	4.998	4.042	80,87	475	11,98		1.962	49,48		465	11,73		598	15,08		335	8,45	
MUN 99	5.059	3.462	68,43	556	16,40	2	1.829	54,00	8				645	19,00	2	258	7,60	
Dif. 95/99	119	-468	-11,12	46	2,99		-17	5,47	1	-687	-18,06	-2	142	5,78	1		0,82	

JJGG	4.966	3.952	79,58	557	14,29
-------------	-------	-------	-------	-----	-------

2.312	59,31
-------	-------

628	16,11
-----	-------

283	7,26
-----	------

EUR	4.973	3.956	79,55	633	16,17
------------	-------	-------	-------	-----	-------

2.268	57,93
-------	-------

612	15,63
-----	-------

291	7,43
-----	------

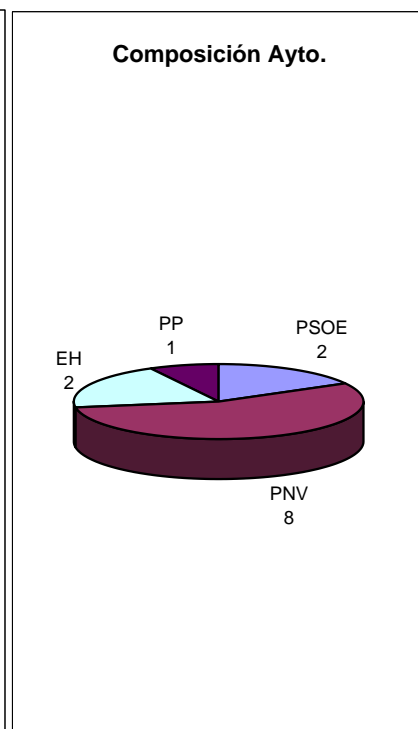
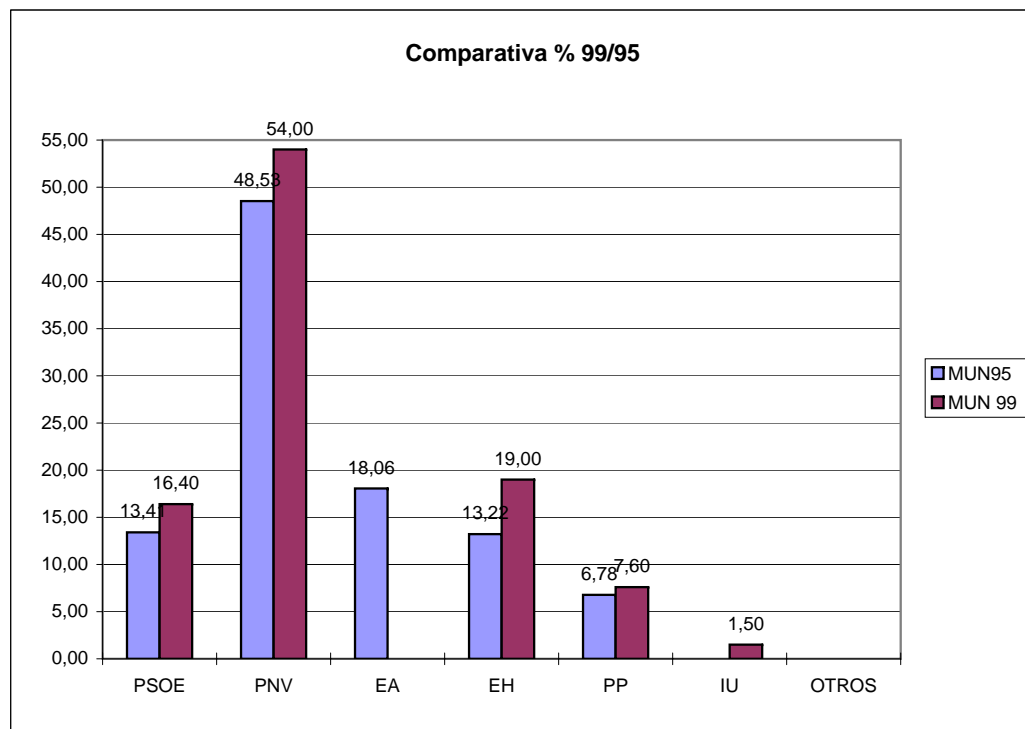

PROCESOS ELECTORALES EN HERNANI

	CENSO	PART.	%	PSOE	%	Esc.	PNV/EA	%	Esc.	PNV	%	Esc.	EA	%	Esc.	EH	%	Esc.	PP	%
MUN95	15.402	9.739	63,23	1.433	15,09	3				838	8,82	1	2.323	24,46	4	3.670	38,65	7	556	5,86
GEN96	15.457	10.277	66,49	2.261	22,71					1.172	11,77		1.364	13,70		3.330	33,44		919	9,23
AUT98	15.893	10.968	69,01	1.657	15,37					1.380	12,80		1.448	13,43		4.633	42,96		1.081	10,02
MUN 99	15.927	10.482	65,81	1.428	13,70	2	2.692	25,83	5							5.015	48,13	9	721	6,92
Dif. 95/99	525	743	2,58	-5	-1,39	-1	-469	-7,45								1.345	9,48	2	165	1,06

(Diferencia coalición con la suma en el 95)

JJGG	15.907	10.446	65,67	1.513	14,54		2.540	24,42								4.851	46,64		891	8,56
-------------	--------	--------	-------	-------	-------	--	-------	-------	--	--	--	--	--	--	--	-------	-------	--	-----	------

EUR	15.927	10.403	65,32	1.526	14,70		2.422	23,34								4.832	46,57		964	9,29
------------	--------	--------	-------	-------	-------	--	-------	-------	--	--	--	--	--	--	--	-------	-------	--	-----	------

Comparativa % 99/95

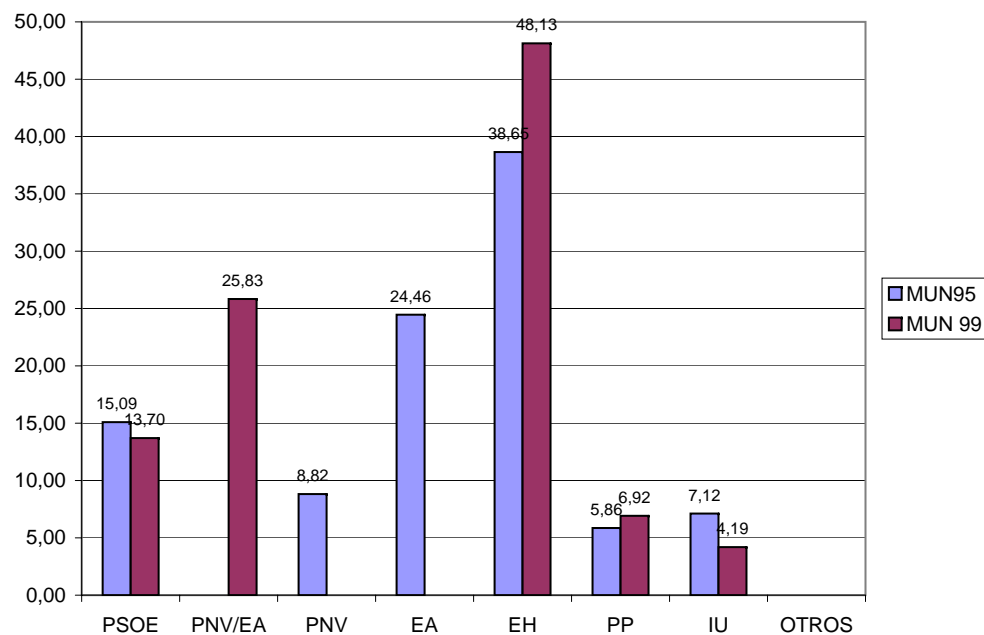

Composición Ayto.

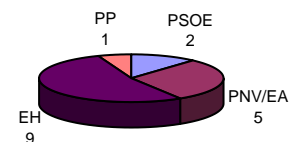

PROCESOS ELECTORALES EN HONDARRIBIA

	CENSO	PART.	%	PSOE	%	Esc.	PNV/EA	%	Esc.	PNV	%	Esc.	EA	%	Esc.	EH	%	Esc.	PP	%
MUN95	11.489	7.207	62,73	556	7,92	1				2.608	37,14	7	1.340	19,08	3	1.515	21,57	4	712	10,14
GEN96	11.560	7.800	67,47	1.041	13,73					2.415	31,85		1.196	15,77		1.412	18,62		1.006	13,27
AUT98	12.232	8.669	70,87	743	8,76					2.996	35,32		1.336	15,75		1.842	21,72		1.193	14,07
MUN 99	12.359	8.089	65,45	526	6,60	1	4.643	58,33	11							1.645	20,66	4	793	9,96
Dif. 95/99	870	882	2,72	-30	-1,32		695	2,11	1	(Diferencia coalición con la suma en el 95)						130	-0,91		81	-0,18

JJGG	12.334	8.079	65,51	650	8,13		4.183	52,37								1.722	21,56		997	12,48
-------------	--------	-------	-------	-----	------	--	-------	-------	--	--	--	--	--	--	--	-------	-------	--	-----	-------

EUR	12.359	8.024	64,93	762	9,55		3.958	49,63								1.705	21,37		1.045	13,10
------------	--------	-------	-------	-----	------	--	-------	-------	--	--	--	--	--	--	--	-------	-------	--	-------	-------

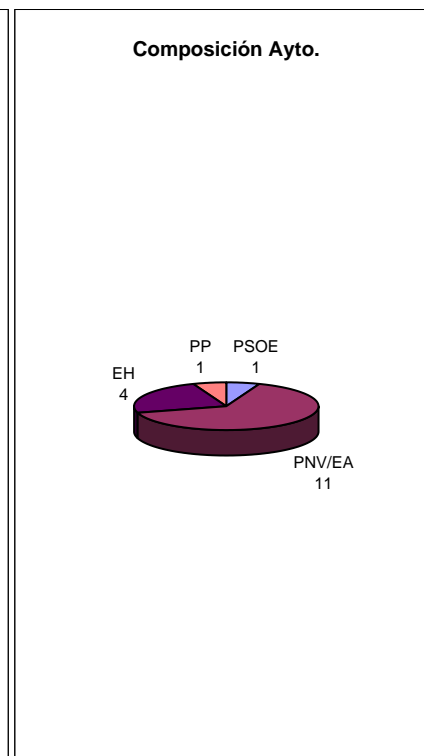
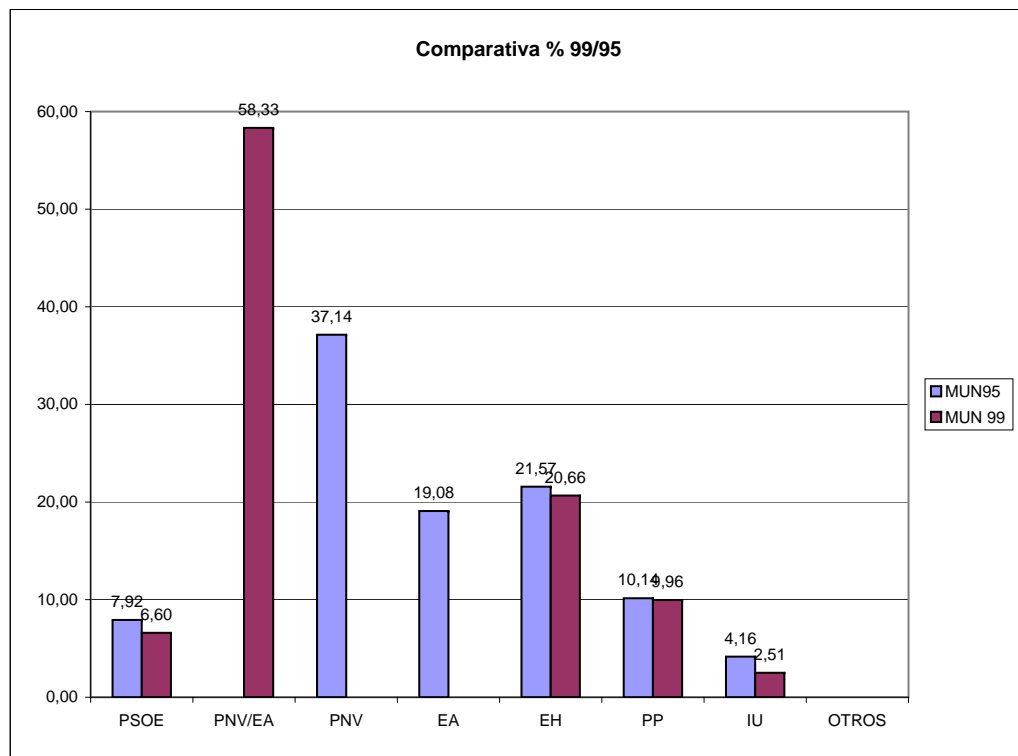

PROCESOS ELECTORALES EN IRUN

	CENSO	PART.	%	PSOE	%	Esc.	PNV/EA	%	Esc.	PNV	%	Esc.	EA	%	Esc.	EH	%	Esc.	PP	%
MUN95	45.593	27.160	59,57	7.793	29,67	8				4.545	17,31	4	2.568	9,78	2	2.912	11,09	3	5.485	20,89
GEN96	45.208	32.315	71,48	10.783	34,32					4.848	15,43		2.755	8,77		2.821	8,98		6.398	20,36
AUT98	47.120	31.503	66,86	8.149	26,55					6.369	20,75		2.354	7,67		3.870	12,61		7.733	25,20
MUN 99	48.168	29.604	61,46	8.968	30,54	8	8.774	29,88	8							3.525	12,00	3	9.178	21,04
Dif. 95/99	2.575	2.444	1,89	1.175	0,87		1.661	2,79	2	(Diferencia coalición con la suma en el 95)						613	0,91		3.693	0,15

JJGG	48.107	29.940	61,31	8.416	28,79		8.215	28,10								3.711	12,69		6.725	23,00
-------------	--------	--------	-------	-------	-------	--	-------	-------	--	--	--	--	--	--	--	-------	-------	--	-------	-------

EUR	48.168	29.246	60,72	8.461	29,13		7.842	27,00								3.657	12,59		6.755	23,26
------------	--------	--------	-------	-------	-------	--	-------	-------	--	--	--	--	--	--	--	-------	-------	--	-------	-------

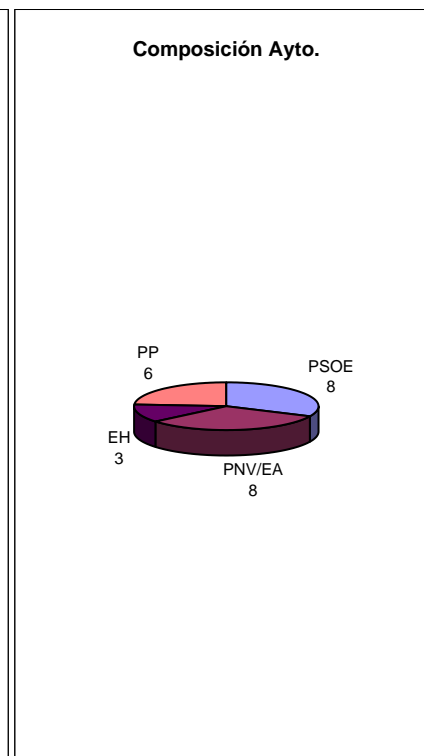
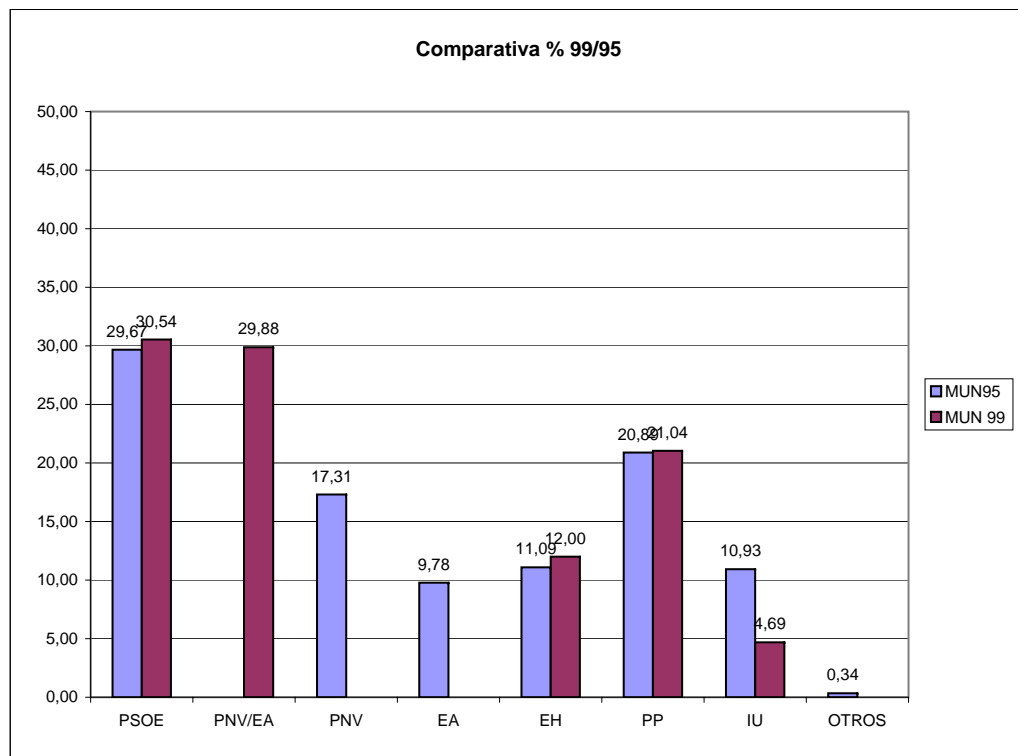

PROCESOS ELECTORALES EN IRUÑA DE OCA

	<i>CENSO</i>	<i>PART.</i>	<i>%</i>	<i>PSOE</i>	<i>%</i>	<i>Esc.</i>	<i>PNV</i>	<i>%</i>	<i>Esc.</i>	<i>EA</i>	<i>%</i>	<i>Esc.</i>	<i>EH</i>	<i>%</i>	<i>Esc.</i>	<i>PP</i>	<i>%</i>	<i>Esc.</i>	<i>IU</i>	
MUN95	1.340	996	74,33	271	28,05	3	290	30,02	3							201	20,81	2	16	
GEN96	1.355	1.030	76,01	338	33,33		168	16,57		18	1,78		35	3,45		350	34,52		98	
AUT98	1.439	1.016	70,60	261	26,42		163	16,50		15	1,52		75	7,59		321	32,49		44	
MUN 99	1.438	1.045	72,67	193	18,74	2	251	24,37	3	31	3,01		71	6,89		186	18,06	2	47	
Dif. 95/99	98	49	-1,66	-78	-9,31	-1	-39	-5,65		31	3,01		71	6,89		-15	-2,75		31	-

JJGG	1.438	1.021	71,00	247	25,62	247	25,62	82	8,50	287	29,77	52
EUR	1.430	1.013	70,84	250	25,10	224	22,49	80	8,03	340	34,14	39

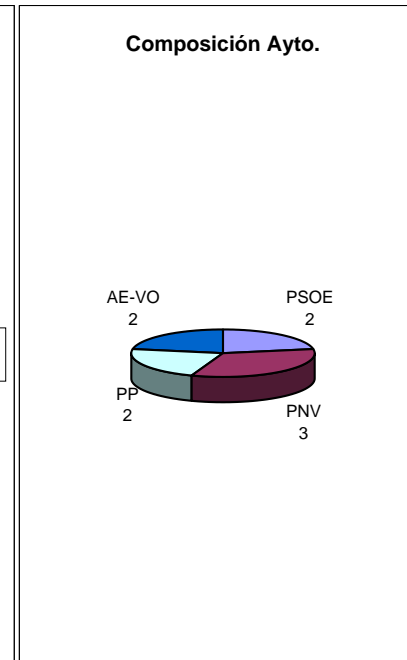
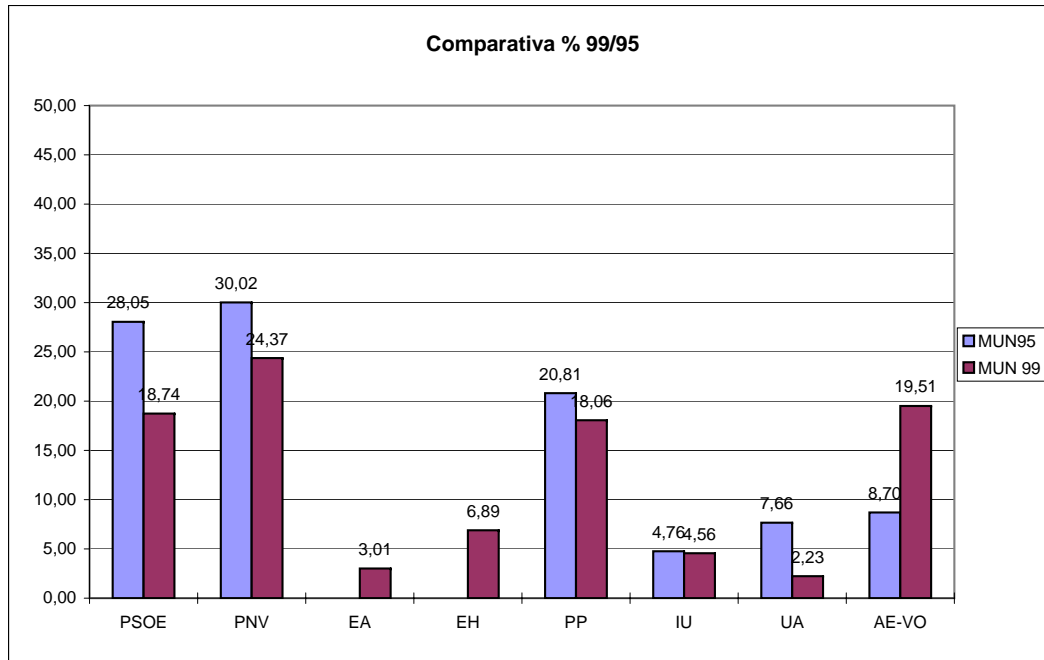

PROCESOS ELECTORALES EN IRUÑA DE OCA

PROCESOS ELECTORALES EN IURRETA

	<i>CENSO</i>	<i>PART.</i>	<i>%</i>	<i>PSOE</i>	<i>%</i>	<i>Esc.</i>	<i>PNV/EA</i>	<i>%</i>	<i>Esc.</i>	<i>PNV</i>	<i>%</i>	<i>Esc.</i>	<i>EA</i>	<i>%</i>	<i>Esc.</i>	<i>EH</i>	<i>%</i>	<i>Esc.</i>	<i>PP</i>	
MUN95	3.823	2.670	69,84	443	16,95	2				1.071	40,99	5	83	3,18		549	21,01	3	287	10
GEN96	3.830	2.828	73,84	719	25,63					944	33,65		93	3,32		448	15,97		379	13
AUT98	3.722	2.719	73,05	490	18,47					900	33,92		107	4,03		566	21,33		453	17
MUN 99	3.693	2.495	67,56	435	17,70	2	862	35,10	4							667	27,10	3	353	1
Dif. 95/99	-130	-175	-2,28	-8	0,75		-292	-9,07	-1	(Diferencia coalición con la suma en el 95)						118	6,09		66	3

JJGG	3.680	2.484	67,50	434	17,59
-------------	-------	-------	-------	-----	-------

924	37,44
-----	-------

596	24,15
-----	-------

383	1
-----	---

EUR	3.681	2.487	67,56	466	18,89
------------	-------	-------	-------	-----	-------

909	36,85
-----	-------

589	23,88
-----	-------

393	1
-----	---

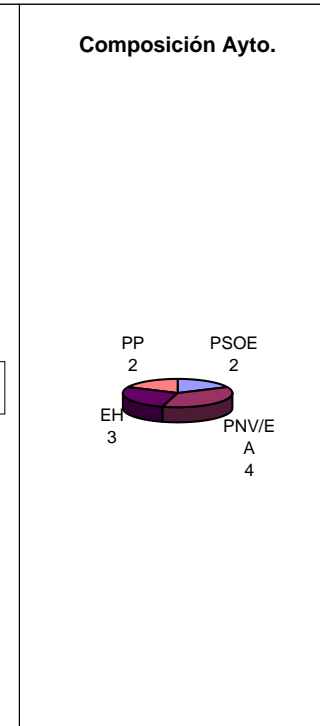
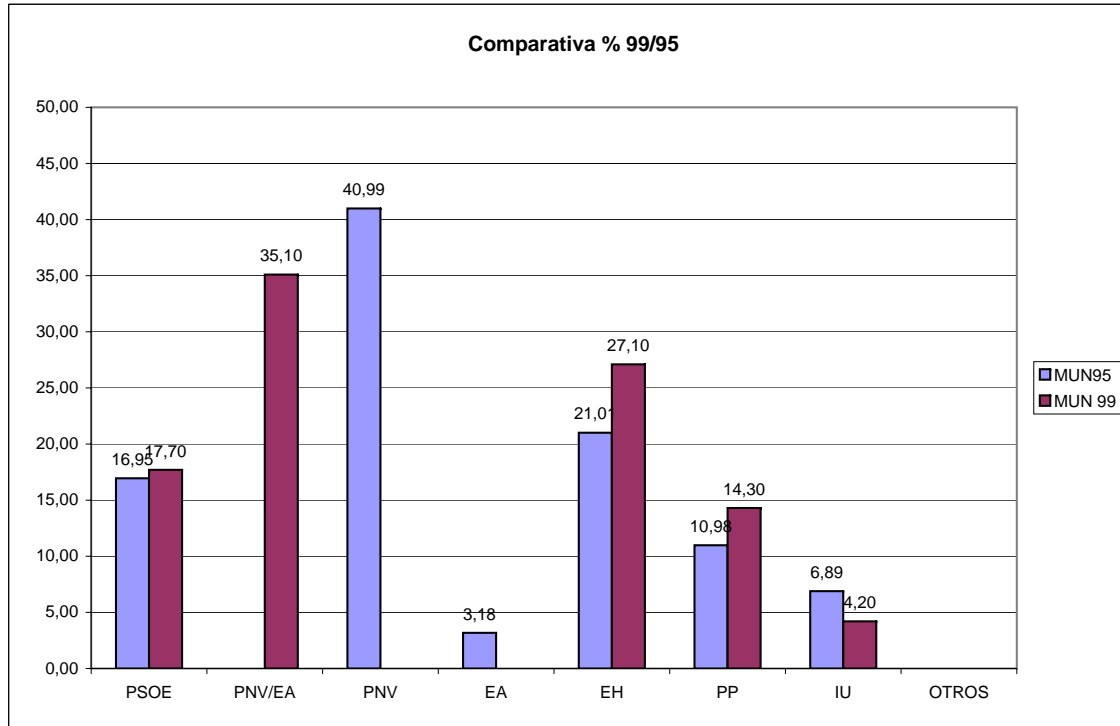

PROCESOS ELECTORALES EN IURRETA

PROCESOS ELECTORALES EN LABASTIDA

	<i>CENSO</i>	<i>PART.</i>	<i>%</i>	<i>PSOE</i>	<i>%</i>	<i>Esc.</i>	<i>PNV/EA</i>	<i>%</i>	<i>Esc.</i>	<i>PNV</i>	<i>%</i>	<i>Esc.</i>	<i>EA</i>	<i>%</i>	<i>Esc.</i>	<i>EH</i>	<i>%</i>	<i>Esc.</i>	<i>PP</i>	<i>%</i>	<i>Esc.</i>	<i>IU</i>	<i>%</i>	<i>Esc.</i>	<i>UA</i>	<i>%</i>	<i>Esc.</i>	
MUN95	843	655	77,70	53	8,29					127	19,87	2	24	3,76		139	21,75	2	181	28,33	3				115	18,00	2	
GEN96	856	658	76,87	150	22,94					100	15,29		13	1,99		67	10,24		264	40,37		58	8,87					
AUT98	979	698	71,30	102	14,93					136	19,91		27	3,95		97	14,20		225	32,94		39	5,71		56	8,20		
MUN 99	1.014	771	76,04	71	8,38	1	161	21,27	2							131	17,31	2	273	36,06	4				44	5,81		
Dif. 95/99	171	116	-1,66	18	0,09	1	10	-2,36		(Diferencia coalición con la suma en el 95)						-8	-4,44		92	7,73	1					-71	-12,19	-2

JJGG	1.011	749	74,08	89	12,24	170	23,38	106	14,58	263	36,17	42	5,77	57	7,84
EUR	995	752	75,58	104	14,02	156	21,02	109	14,69	298	40,16	46	6,20		

Comparativa % 99/95

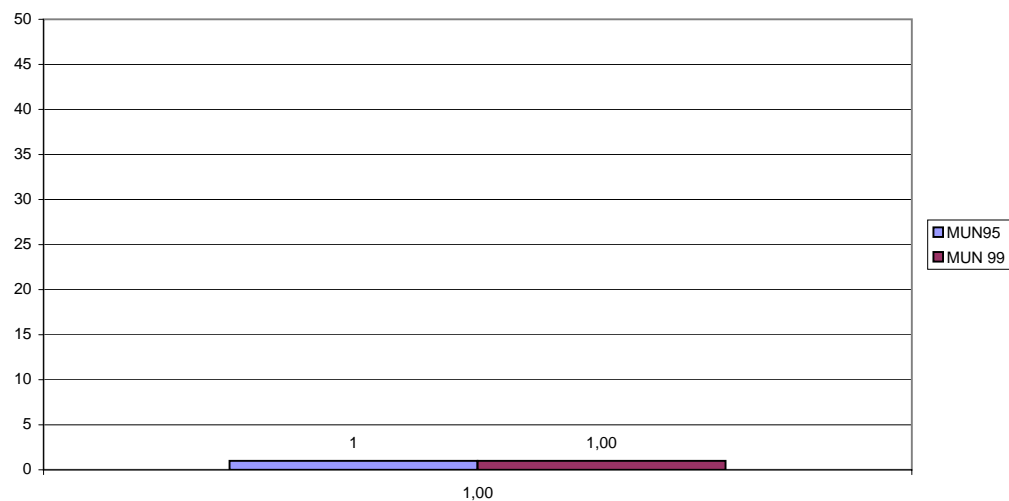

Composición Ayto.

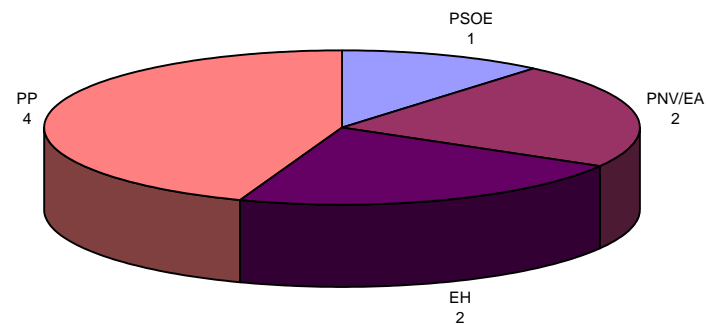

PROCESOS ELECTORALES EN LAGUARDIA

	CENSO	PART.	%	PSOE	%	Esc.	PNV/EA	%	Esc.	PNV	%	Esc.	EA	%	Esc.	EH	%	Esc.	PP	%	Esc.	IU	%	Esc.	UA	%	Esc.	
MUN95	1.192	1.051	88,17	36	3,50					406	39,42	4							495	48,06	5				93	9,03		
GEN96	1.200	953	79,42	179	19,08					238	25,37		42	4,48		30	3,20		396	42,22		45	4,80					
AUT98	1.241	941	75,83	83	8,99					259	28,06		37	4,01		66	7,15		421	45,61		11	1,19		40	4,33		
MUN 99	1.267	1.060	83,66	37	3,53		274	26,17	3							74	7,07		625	59,69	6				25	2,39		
Dif. 95/99	75	9	-4,51	1	0,03		-132	-13,25	-1	(Diferencia coalición con la suma en el 95)						74	7,07		130	11,63	1					-68	-6,64	

JJGG	1.266	1.055	83,33	52	5,04		280	27,18								59	5,72		581	56,40		5	0,48		53	5,14	
EUR	1.245	1.049	84,26	96	9,27		269	25,97								64	6,18		571	55,12		8	0,77				

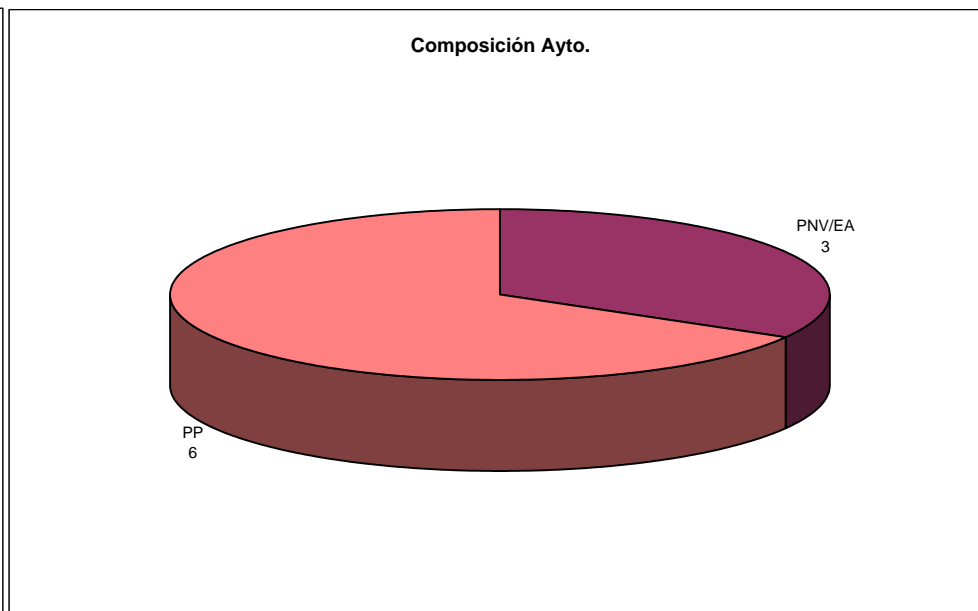
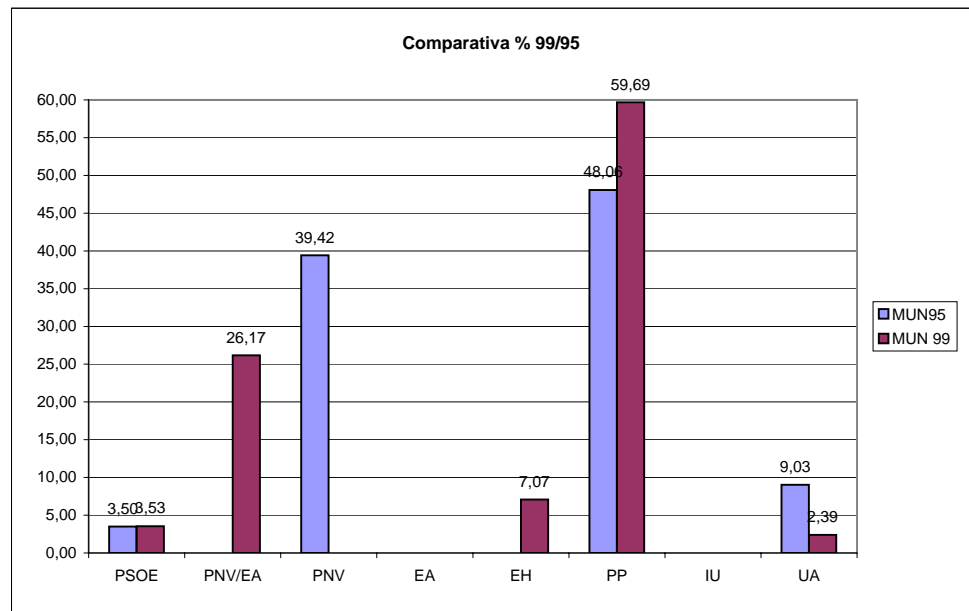

PROCESOS ELECTORALES EN LANESTOSA

	<i>CENSO</i>	<i>PART.</i>	<i>%</i>	<i>PSOE</i>	<i>%</i>	<i>Esc.</i>	<i>PNV</i>	<i>%</i>	<i>Esc.</i>	<i>EA</i>	<i>%</i>	<i>Esc.</i>	<i>EH</i>	<i>%</i>	<i>Esc.</i>	<i>PP</i>	<i>%</i>	<i>l</i>
MUN95	254	215	84,65	51	24,17	2	150	71,09	5							10	4,74	
GEN96	248	209	84,27	60	28,71		98	46,89		3	1,44		10	4,78		32	15,31	
AUT98	252	202	80,16	38	18,81		539	50,45		2	0,99		15	7,43		33	16,34	
MUN 99	269	228	84,76	19	8,30		153	67,10	5							54	23,60	
Dif. 95/99	15	13	0,11	-32	-15,87	-2	3	-3,99								44	18,86	

JJGG	253	224	88,54	30	13,39
-------------	-----	-----	-------	----	-------

124	55,36
-----	-------

13	5,80
----	------

54	24,11
----	-------

EUR	253	222	87,75	37	16,67
------------	-----	-----	-------	----	-------

117	52,70
-----	-------

12	5,41
----	------

52	23,42
----	-------

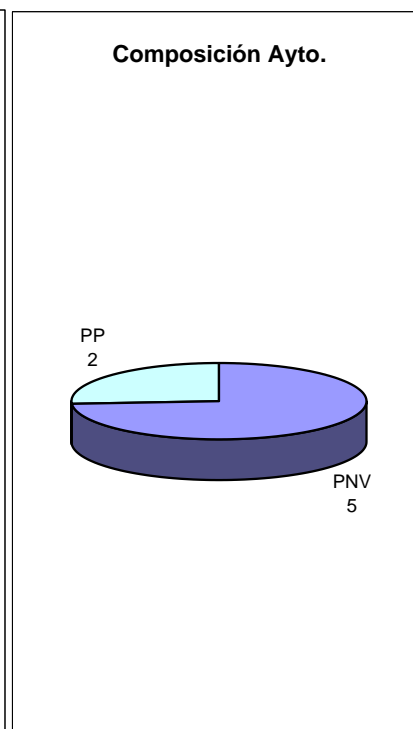
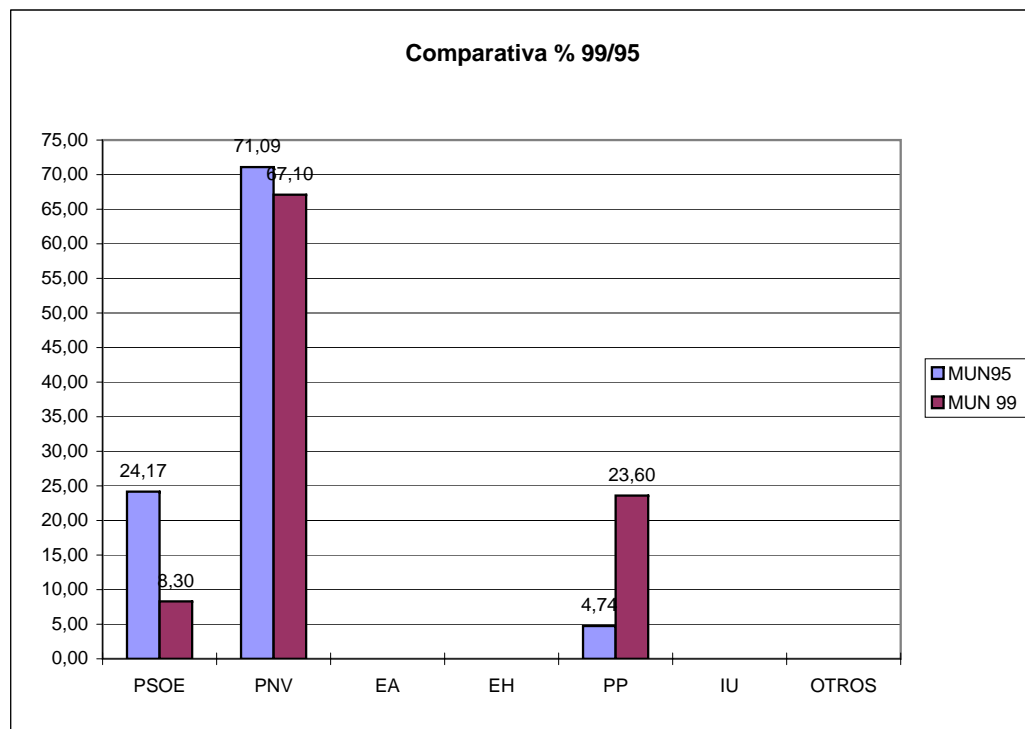

PROCESOS ELECTORALES EN LASARTE-ORIA

	CENSO	PART.	%	PSOE	%	Esc.	PNV/EA	%	Esc.	PNV	%	Esc.	EA	%	Esc.	EH	%	Esc.	PP	%
MUN95	14.737	9.527	64,65	4.057	43,56	9				836	8,98	1	1.245	13,37	2	1.599	17,17	3	835	8,97
GEN96	14.903	10.650	71,46	4.234	40,69					1.155	11,10		1.011	9,72		1.492	14,34		1.430	13,74
AUT98	15.120	10.651	70,44	3.476	33,35					1.365	13,10		958	9,19		2.083	19,98		1.853	17,78
MUN 99	15.056	9.851	65,43	4.347	44,51	9	1.691	17,31	3							2.165	22,17	4	964	9,87
Dif. 95/99	319	324	0,78	290	0,95		-390	-5,04								566	5,00	1	129	0,90

(Diferencia coalición con la suma en el 95)

JJGG	15.049	9.828	65,31	3.732	38,25		1.819	18,64								2.108	21,60		1.397	14,32
-------------	--------	-------	-------	-------	-------	--	-------	-------	--	--	--	--	--	--	--	-------	-------	--	-------	-------

EUR	15.056	9.729	64,62	3.455	35,87		1.674	17,38								2.084	21,63		1.540	15,99
------------	--------	-------	-------	-------	-------	--	-------	-------	--	--	--	--	--	--	--	-------	-------	--	-------	-------

Comparativa % 99/95

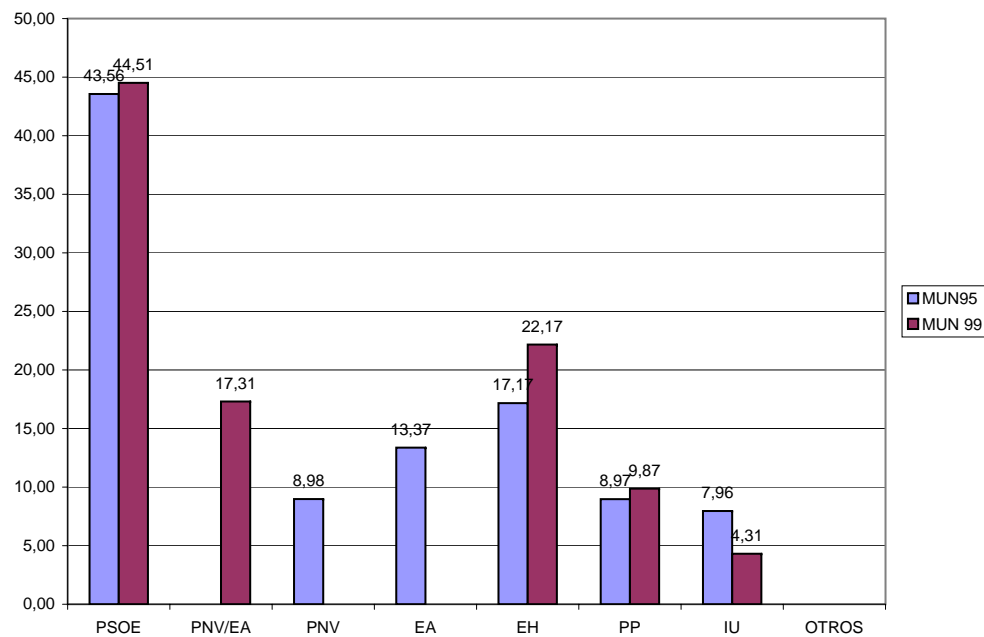

Composición Ayto.

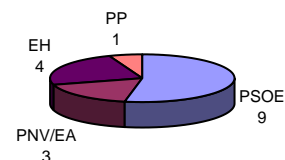

PROCESOS ELECTORALES EN LAZKAO

	CENSO	PART.	%	PSOE	%	Esc.	PNV/EA	%	Esc.	PNV	%	Esc.	EA	%	Esc.	EH	%	Esc.	PP	%
MUN95	3.982	2.792	70,12	360	13,28	1				971	35,83	4	425	15,68	2	759	28,01	3		
GEN96	3.995	2.959	74,07	632	21,87					687	23,77		356	12,32		766	26,51		230	7,96
AUT98	4.006	2.973	74,21	396	13,57					763	26,14		333	11,41		967	33,13		327	11,20
MUN 99	4.037	2.827	70,03	333	11,87	1	1.115	39,75	5							974	34,72	4	220	7,84
Dif. 95/99	55	35	-0,09	-27	-1,41		-281	-11,76	-1	(Diferencia coalición con la suma en el 95)						215	6,71	1	220	7,84

JJGG	4.034	2.818	69,86	363	12,93		1.058	37,69								987	35,16		246	8,76
-------------	-------	-------	-------	-----	-------	--	-------	-------	--	--	--	--	--	--	--	-----	-------	--	-----	------

EUR	4.037	2.814	69,71	367	13,11		1.045	37,33								859	30,68		326	11,64
------------	-------	-------	-------	-----	-------	--	-------	-------	--	--	--	--	--	--	--	-----	-------	--	-----	-------

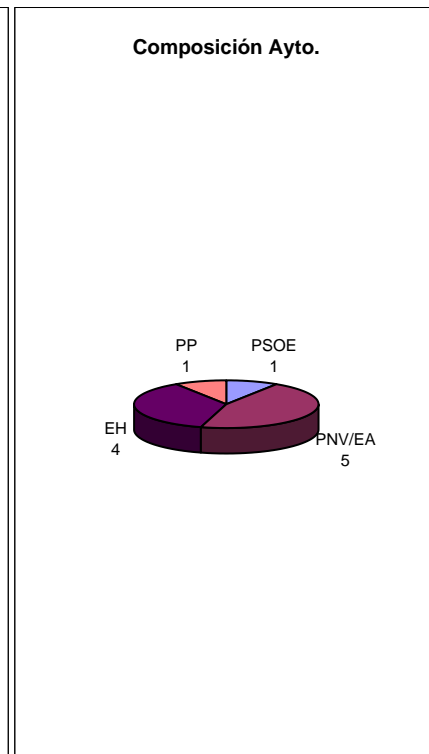
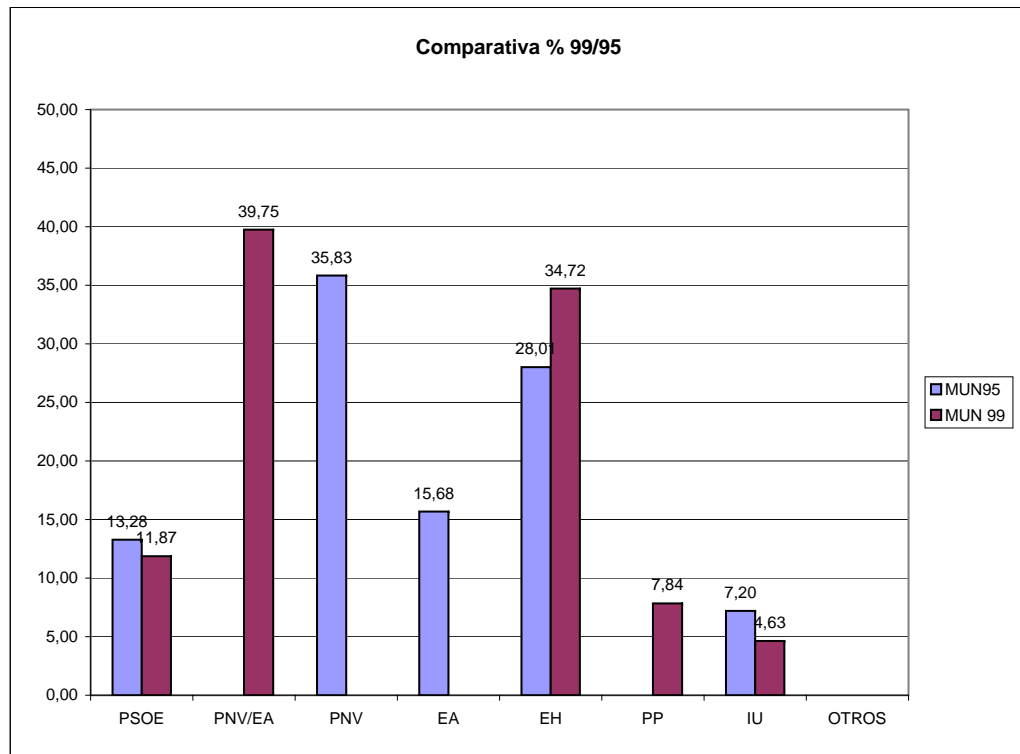

PROCESOS ELECTORALES EN LEGAZPI

	CENSO	PART.	%	PSOE	%	Esc.	PNV/EA	%	Esc.	PNV	%	Esc.	EA	%	Esc.	EH	%	Esc.	PP	%
MUN95	7.908	5.258	66,49	709	13,83	2				1.248	24,34	4	1.706	33,27	5	896	17,48	2	300	5,85
GEN96	7.867	5.665	72,01	1.410	25,52					1.157	20,94		1.244	22,52		835	15,11		482	8,72
AUT98	7.827	5.717	73,04	872	15,50					1.332	23,68		1.148	20,41		1.308	23,25		712	12,66
MUN 99	7.786	5.178	66,51	750	14,63	2	2.234	43,60	6							1.399	27,30	4	470	9,17
Dif. 95/99	-122	-80	0,02	41	0,80		-720	-14,01	-3	(Diferencia coalición con la suma en el 95)						503	9,82	2	170	3,32

JJGG	7.781	5.178	66,55	807	15,67		2.170	42,16								1.372	26,65		513	9,96
-------------	-------	-------	-------	-----	-------	--	-------	-------	--	--	--	--	--	--	--	-------	-------	--	-----	------

EUR	7.786	5.151	66,16	785	15,40		2.172	42,61								1.351	26,50		523	10,26
------------	-------	-------	-------	-----	-------	--	-------	-------	--	--	--	--	--	--	--	-------	-------	--	-----	-------

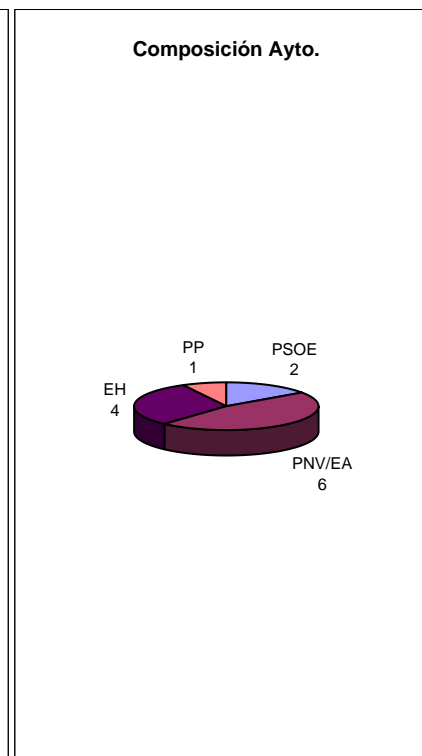
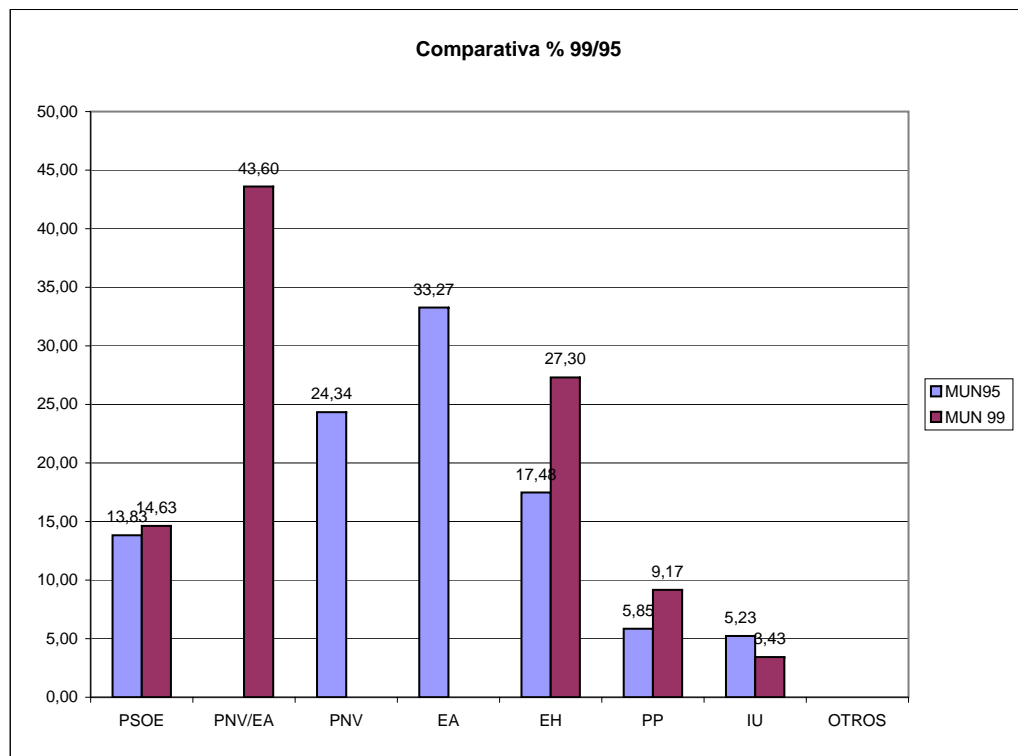

PROCESOS ELECTORALES EN LEIOA

	<i>CENSO</i>	<i>PART.</i>	<i>%</i>	<i>PSOE</i>	<i>%</i>	<i>Esc.</i>	<i>PNV</i>	<i>%</i>	<i>Esc.</i>	<i>EA</i>	<i>%</i>	<i>Esc.</i>	<i>EH</i>	<i>%</i>	<i>Esc.</i>	<i>PP</i>	<i>%</i>	<i>l</i>
MUN95	20.120	12.436	61,81	1.912	15,92	3	4.663	38,83	9	752	6,26	1	1.306	10,87	2	1.676	13,96	
GEN96	20.632	14.957	72,49	3.328	22,37		4.922	33,09		636	4,28		1.233	8,29		2.271	15,27	
AUT98	22.750	16.078	70,67	2.877	18,31		5.401	34,37		918	5,84		2.024	12,88		3.012	19,17	
MUN 99	22.876	14.517	63,46	2.661	18,40	4	5.079	35,30	9	685	4,70		2.018	14,00	3	2.602	18,00	
Dif. 95/99	2.756	2.081	1,65	749	2,48	1	416	-3,53		-67	-1,56	-1	712	3,13	1	926	4,04	

JGG	22.739	14.499	63,76	2.721	18,90
------------	--------	--------	-------	-------	-------

5.537	38,46
-------	-------

2.034	14,13
-------	-------

2.729	18,96
-------	-------

EUR	22.760	14.409	63,31	2.953	20,65
------------	--------	--------	-------	-------	-------

5.382	37,64
-------	-------

1.988	13,90
-------	-------

2.673	18,69
-------	-------

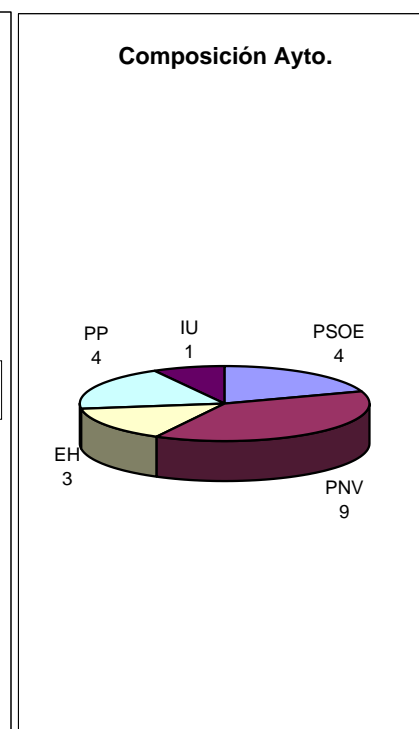
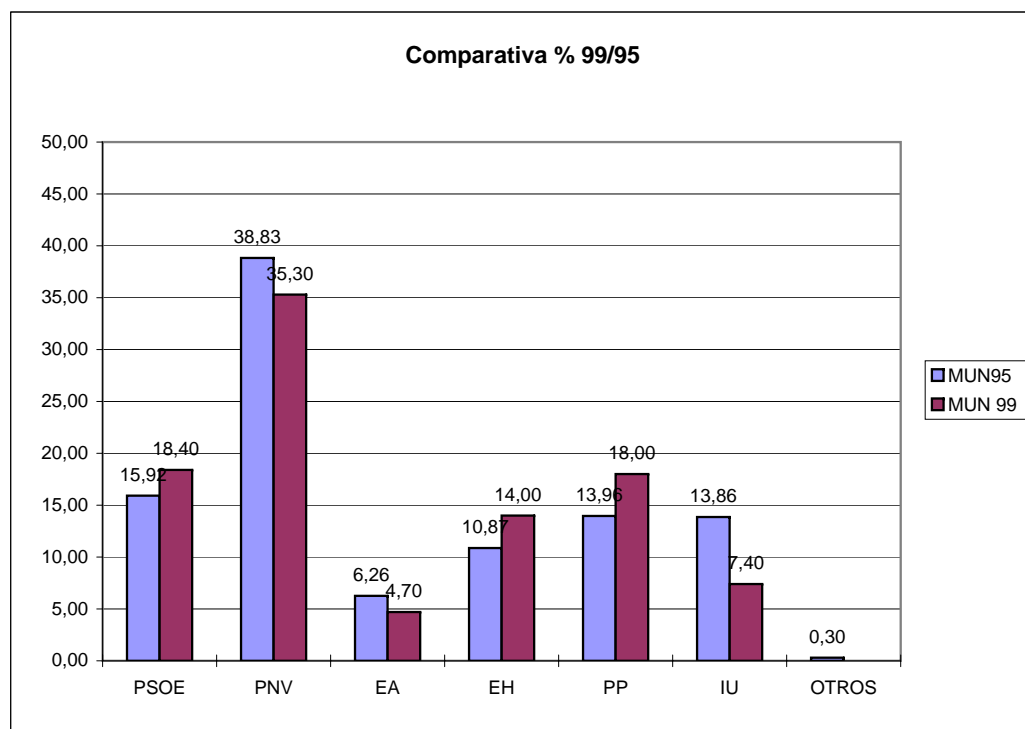

PROCESOS ELECTORALES EN LEZO

	CENSO	PART.	%	PSOE	%	Esc.	PNV/EA	%	Esc.	PNV	%	Esc.	EA	%	Esc.	EH	%	Esc.	PP	%
MUN95	4.396	2.789	63,44	364	13,41	2				477	17,58	2	404	14,89	2	1.168	43,04	7	147	5,42
GEN96	4.537	3.001	66,15	620	21,05					358	12,16		398	13,51		1.078	36,60		261	8,86
AUT98	4.816	3.225	66,96	445	14,03					462	14,56		432	13,62		1.360	42,88		299	9,43
MUN 99	4.482	2.768	61,76	404	13,65	2	753	22,45	4							1.466	49,56	7	186	6,28
Dif. 95/99	86	-21	-1,68	40	0,24		-128	-10,02								298	6,52		39	0,86

(Diferencia coalición con la suma en el 95)

JJGG	4.840	2.992	61,82	402	13,51		775	26,05								1.436	48,28		214	7,19
-------------	-------	-------	-------	-----	-------	--	-----	-------	--	--	--	--	--	--	--	-------	-------	--	-----	------

EUR	4.842	2.975	61,45	420	14,17		779	26,29								1.424	48,07		221	7,46
------------	-------	-------	-------	-----	-------	--	-----	-------	--	--	--	--	--	--	--	-------	-------	--	-----	------

Comparativa % 99/95

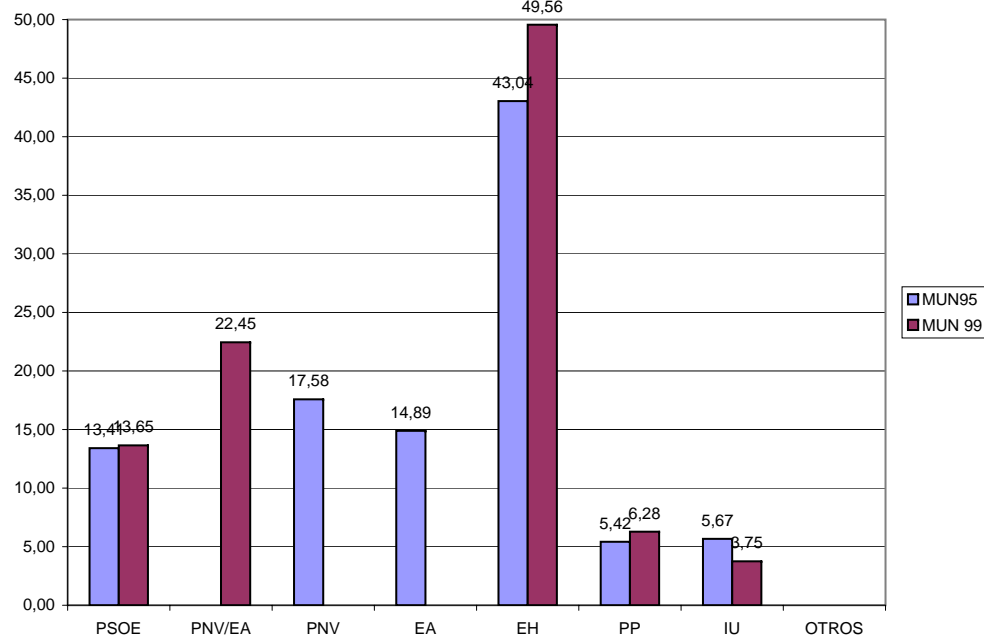

Composición Ayto.

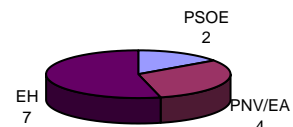

PROCESOS ELECTORALES EN LLODIO

	CENSO	PART.	%	PSOE	%	Esc.	PNV/EA	%	Esc.	PNV	%	Esc.	EA	%	Esc.	EH	%	Esc.	PP	%	Esc.	IU	%	Esc.	UA	%	Esc.	
MUN95	16.615	11.283	67,91	1.770	16,08	4				3.209	29,15	7	885	8,04	1	2.942	26,72	6	1.326	12,04	2	596	5,41	1	282	2,56		
GEN96	16.731	12.189	72,85	3.224	27,18					2.953	24,89		689	5,81		1.746	14,72		2.178	18,36		991	8,35					
AUT98	16.948	12.433	73,36	1.903	15,57					4.361	35,69		590	4,83		2.432	19,90		2.052	16,79		471	3,85		303	2,48		
MUN 99	16.863	11.355	67,34	1.682	14,95	3	3.267	29,04	5							3.540	31,46	6	1.959	17,41	3	374	3,32		253	2,25		
Dif. 95/99	248	72	-0,57	-88	-1,13	-1	-827	-8,15	-3	(Diferencia coalición con la suma en el 95)						598	4,74	633	5,37	1	-222	-2,09	-1	-29	-0,31			

JJGG	16.799	11.326	67,42	1.778	16,13
-------------	--------	--------	-------	-------	-------

3.554	32,25
-------	-------

2.944	26,71
-------	-------

2.069	18,77
-------	-------

393	3,56
-----	------

280	2,54
-----	------

EUR	16.801	11.286	67,17	2.037	18,20
------------	--------	--------	-------	-------	-------

3.425	30,61
-------	-------

2.867	25,62
-------	-------

2.155	19,26
-------	-------

327	2,92
-----	------

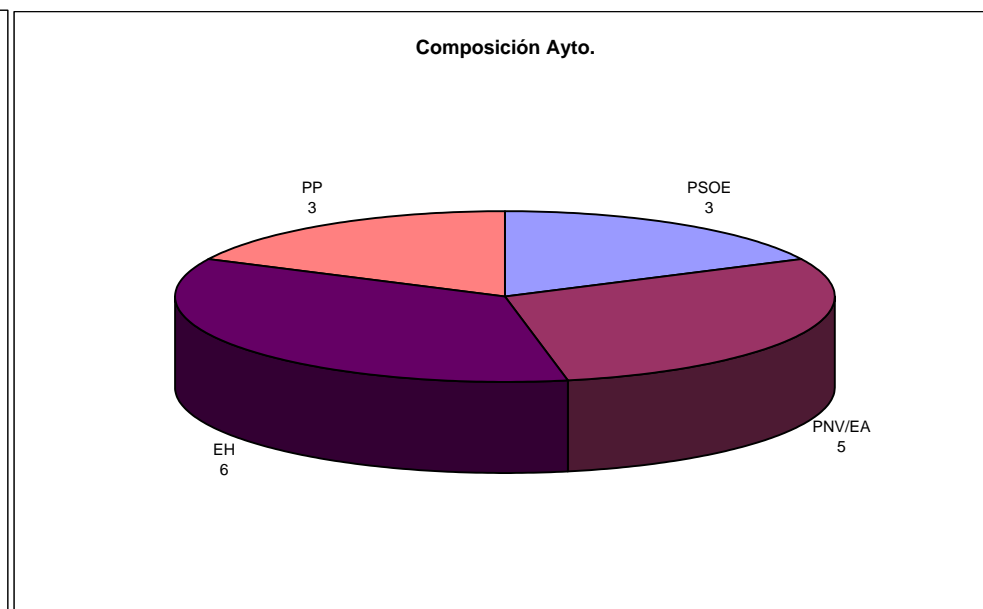
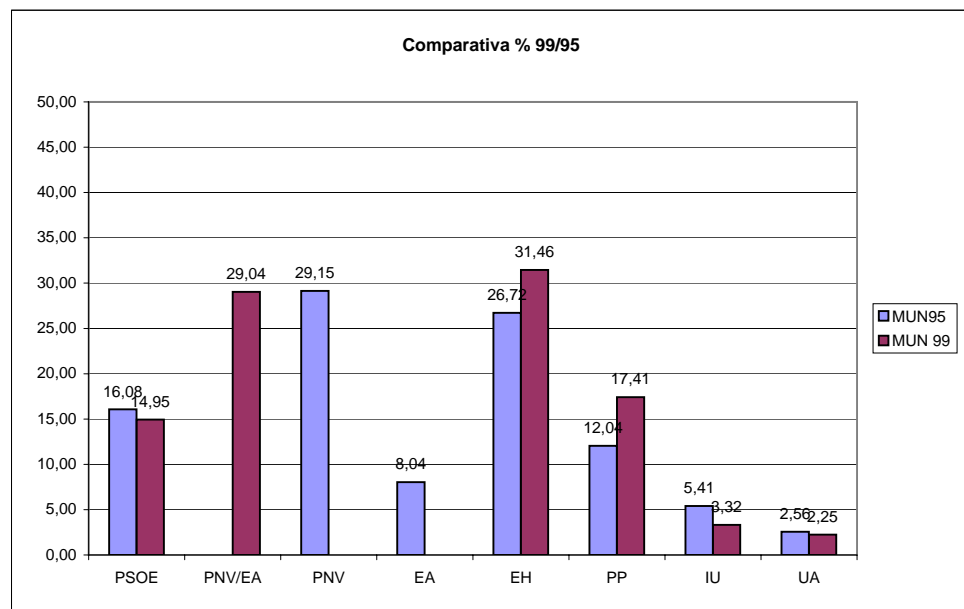

PROCESOS ELECTORALES EN MALLABIA

	CENSO	PART.	%	PSOE	%	Esc.	PNV	%	Esc.	EA	%	Esc.	EH	%	Esc.	PP	%	l
MUN95	916	752	82,10	71	9,71	1	378	51,71	5				282	38,58	3			
GEN96	913	695	76,12	81	11,74		274	39,71		24	3,48		234	33,91		41	5,94	
AUT98	936	729	77,88	67	9,32		276	38,39		34	4,73		281	39,08		41	5,70	
MUN 99	946	756	79,92	93	12,40	1	316	42,10	4				310	41,30	4	16	2,10	
Dif. 95/99	30	4	-2,18	22	2,69		-62	-9,61	-1				28	2,72	1	16	2,10	

JJGG	937	754	80,47	85	11,33
-------------	-----	-----	-------	----	-------

304	40,53
-----	-------

303	40,40
-----	-------

33	4,40
----	------

EUR	937	755	80,58	85	11,33
------------	-----	-----	-------	----	-------

304	40,53
-----	-------

301	40,13
-----	-------

39	5,20
----	------

Comparativa % 99/95

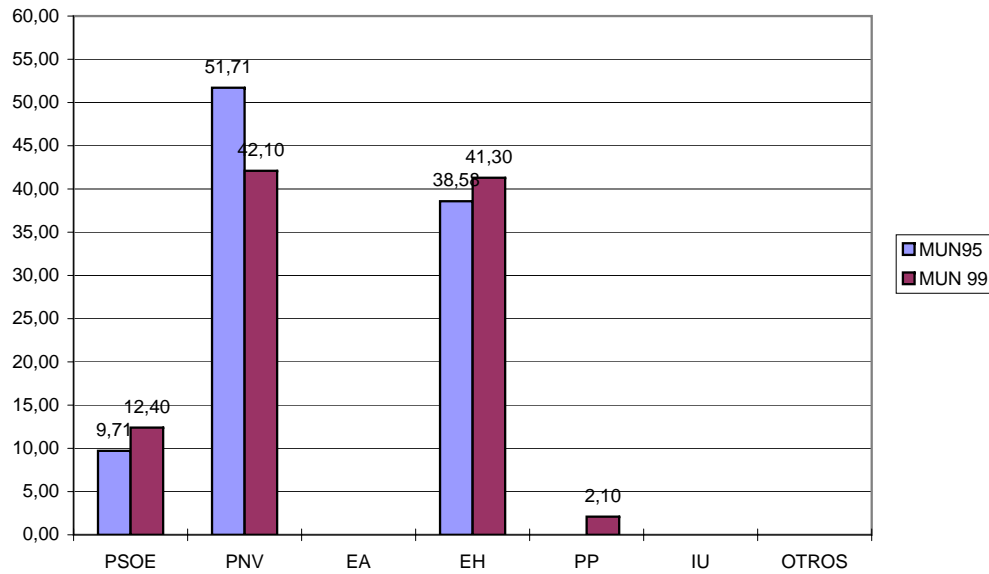

Composición Ayto.

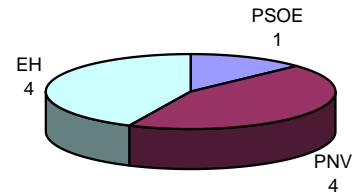

PROCESOS ELECTORALES EN MUNGIA

	CENSO	PART.	%	PSOE	%	Esc.	PNV	%	Esc.	EA	%	Esc.	EH	%	Esc.	PP	%	l
MUN95	10.086	6.221	61,68	362	5,97	1	3.342	55,08	10	561	9,25	1	767	12,64	3	682	11,24	
GEN96	10.228	7.117	69,58	760	10,86		3.710	53,01		489	6,99		760	10,86		845	12,07	
AUT98	10.751	7.868	73,18	566	7,30		4.029	51,96		611	7,88		1.267	16,34		952	12,28	
MUN 99	10.826	7.182	66,34	494	6,90	1	3.746	52,60	10	491	6,90	1	1.217	17,10	3	834	11,70	
Dif. 95/99	740	961	4,66	132	0,93		404	-2,48		-70	-2,35		450	4,46		152	0,46	

JJGG	10.717	7.164	66,85	512	7,21
-------------	--------	-------	-------	-----	------

4.193	59,06
-------	-------

1.214	17,10
-------	-------

855	12,04
-----	-------

EUR	10.728	7.164	66,78	578	8,14
------------	--------	-------	-------	-----	------

4.143	58,35
-------	-------

1.211	17,06
-------	-------

861	12,13
-----	-------

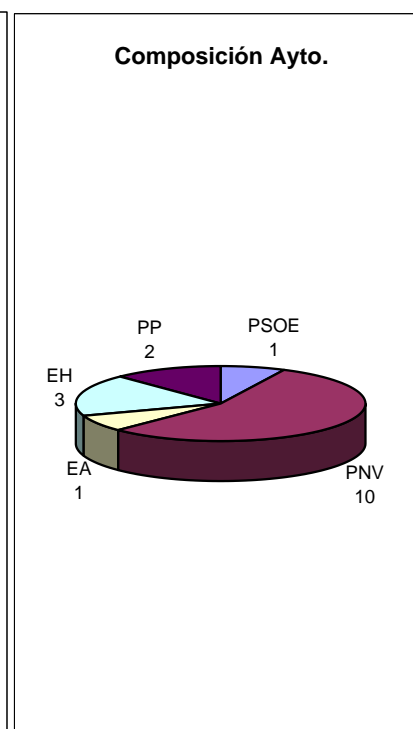
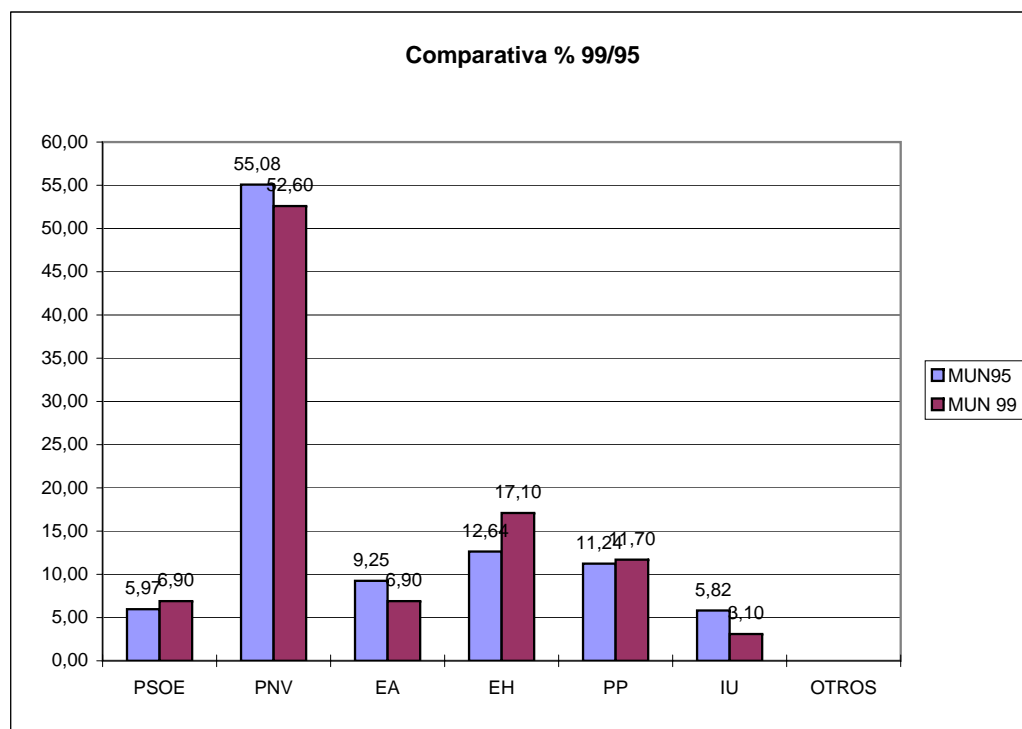

PROCESOS ELECTORALES EN MUSKIZ

	<i>CENSO</i>	<i>PART.</i>	<i>%</i>	<i>PSOE</i>	<i>%</i>	<i>Esc.</i>	<i>PNV</i>	<i>%</i>	<i>Esc.</i>	<i>EA</i>	<i>%</i>	<i>Esc.</i>	<i>EH</i>	<i>%</i>	<i>Esc.</i>	<i>PP</i>	<i>%</i>	<i>l</i>
MUN95	5.313	4.078	76,76	881	22,16	3	1.844	46,38	7	333	8,38	1	398	10,01	1	198	4,98	
GEN96	5.339	4.152	77,77	1.147	28,13		1.583	38,82		257	6,30		328	8,04		369	9,05	
AUT98	5.495	4.165	75,80	756	18,58		1.866	45,87		319	7,84		497	12,22		397	9,76	
MUN 99	5.537	4.172	75,35	764	18,50	3	1.925	46,70	7	364	8,80	1	582	14,10	2	244	5,90	
Dif. 95/99	224	94	-1,41	-117	-3,66		81	0,32		31	0,42		184	4,09	1	46	0,92	

JJGG	5.469	4.171	76,72	777	18,88
-------------	-------	-------	-------	-----	-------

2.169	52,71
-------	-------

592	14,39
-----	-------

311	7,56
-----	------

EUR	5.471	4.157	75,98	832	20,24
------------	-------	-------	-------	-----	-------

2.140	52,06
-------	-------

574	13,96
-----	-------

317	7,71
-----	------

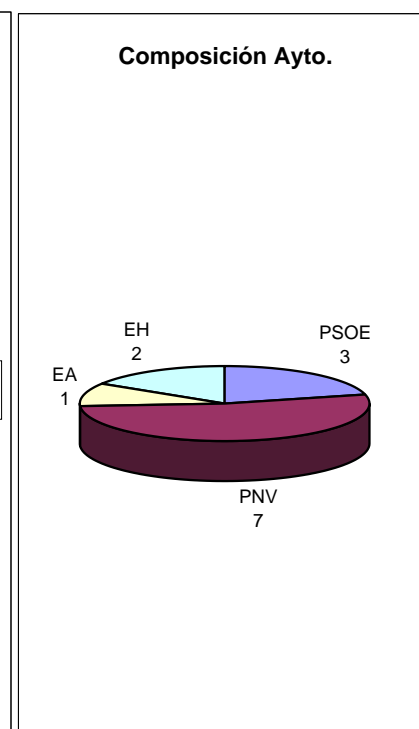
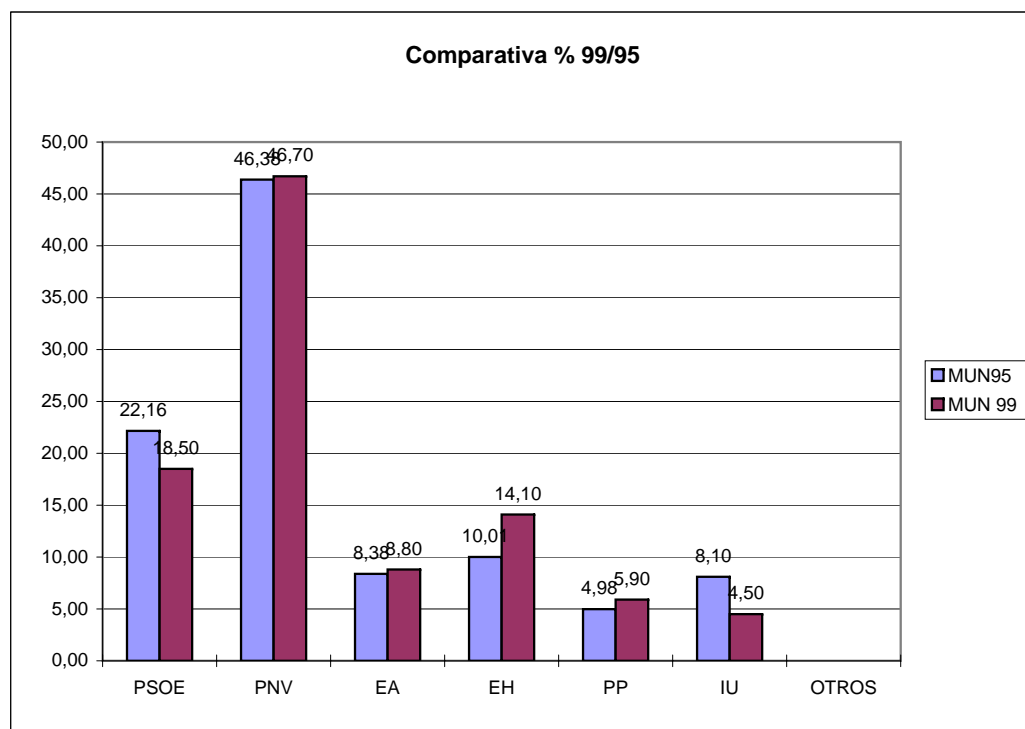

PROCESOS ELECTORALES EN ORDIZIA

	CENSO	PART.	%	PSOE	%	Esc.	PNV/EA	%	Esc.	PNV	%	Esc.	EA	%	Esc.	EH	%	Esc.	PP	%
MUN95	7.602	5.031	66,18	585	11,92	1				1.203	24,51	4	1.035	21,08	3	1.193	24,30	3	471	9,59
GEN96	7.582	5.559	73,32	122	20,70					1.231	22,71		806	14,87		1.196	22,07		595	10,98
AUT98	7.631	5.626	73,73	791	14,29					1.237	22,34		848	15,32		1.576	28,46		749	13,53
MUN 99	7.686	5.234	68,10	729	14,04	2	1.846	35,55	5							1.617	31,14	4	574	11,05
Dif. 95/99	84	203	1,92	144	2,12	1	-392	-10,04	-2	(Diferencia coalición con la suma en el 95)						424	6,84	1	103	1,46

JJGG	7.680	5.225	68,04	739	14,21		1.793	34,49					1.587	30,53		648	12,46			
-------------	-------	-------	-------	-----	-------	--	-------	-------	--	--	--	--	-------	-------	--	-----	-------	--	--	--

EUR	7.686	5.196	67,61	781	15,11		1.768	34,21					1.572	30,41		656	12,69			
------------	-------	-------	-------	-----	-------	--	-------	-------	--	--	--	--	-------	-------	--	-----	-------	--	--	--

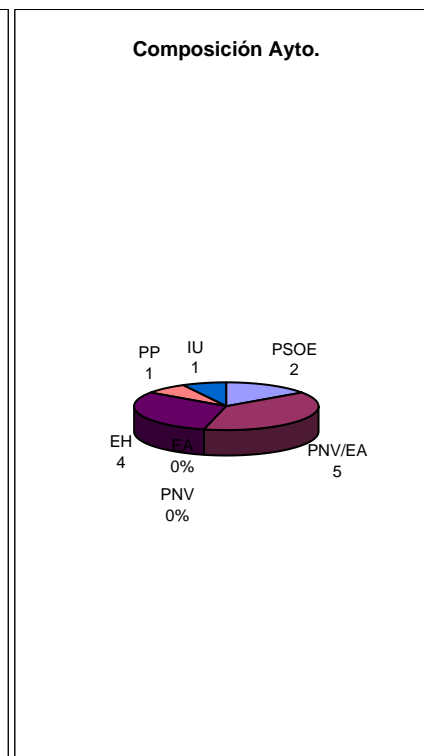
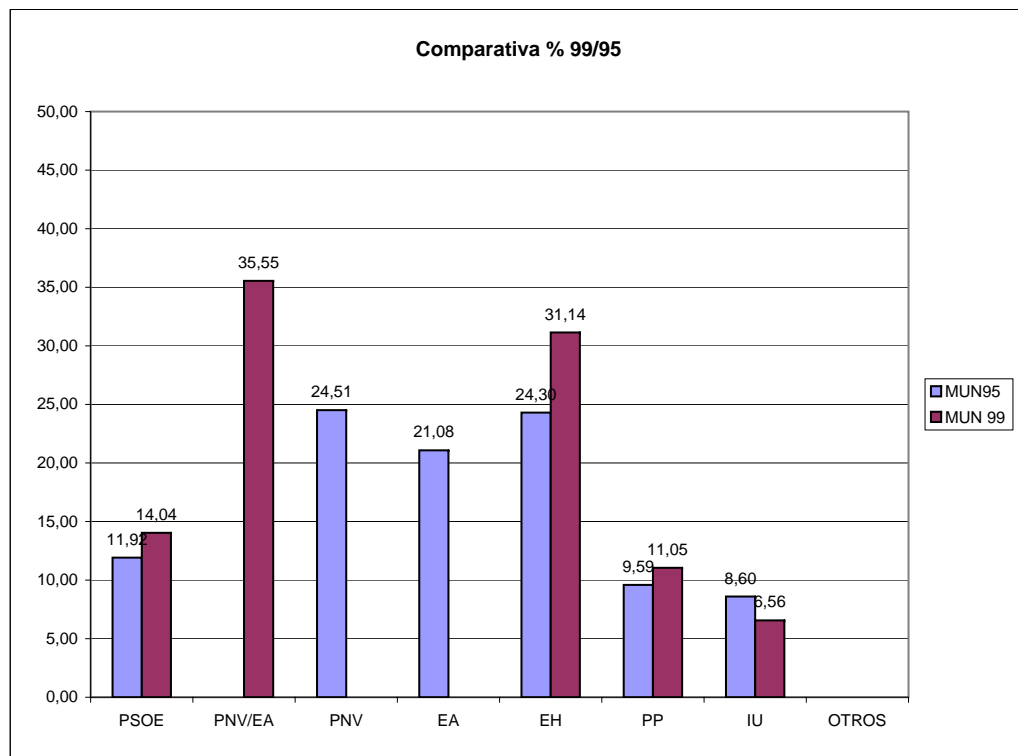

PROCESOS ELECTORALES EN ORDUÑA

	<i>CENSO</i>	<i>PART.</i>	<i>%</i>	<i>PSOE</i>	<i>%</i>	<i>Esc.</i>	<i>PNV</i>	<i>%</i>	<i>Esc.</i>	<i>EA</i>	<i>%</i>	<i>Esc.</i>	<i>EH</i>	<i>%</i>	<i>Esc.</i>	<i>PP</i>	<i>%</i>	<i>l</i>
MUN95	3.354	2.432	72,51	172	7,34		904	38,58	5	429	18,31	2	527	22,49	3	311	13,27	
GEN96	3.343	2.486	74,36	368	15,19		958	39,54		200	8,25		314	12,96		399	16,47	
AUT98	3.347	2.526	75,47	221	8,90		1.068	43,03		221	8,90		416	16,76		441	17,77	
MUN 99	3.396	2.451	72,75	212	8,70	1	1.013	41,70	5	224	9,20	1	657	27,00	3	289	11,90	
Dif. 95/99	42	19	0,24	40	1,36	1	109	3,12		-205	-9,11	-1	130	4,51		-22	-1,37	

JJGG	3.308	2.245	67,87	227	10,29
-------------	-------	-------	-------	-----	-------

976	44,22
-----	-------

567	25,69
-----	-------

344	15,59
-----	-------

EUR	3.309	2.437	73,65	228	9,44
------------	-------	-------	-------	-----	------

1.173	48,55
-------	-------

545	22,56
-----	-------

381	15,77
-----	-------

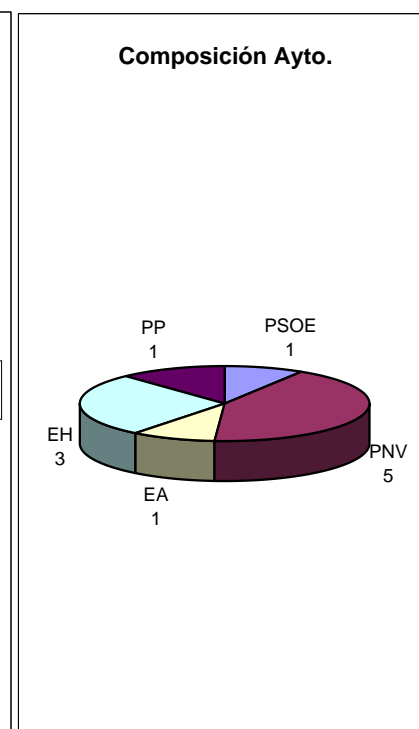
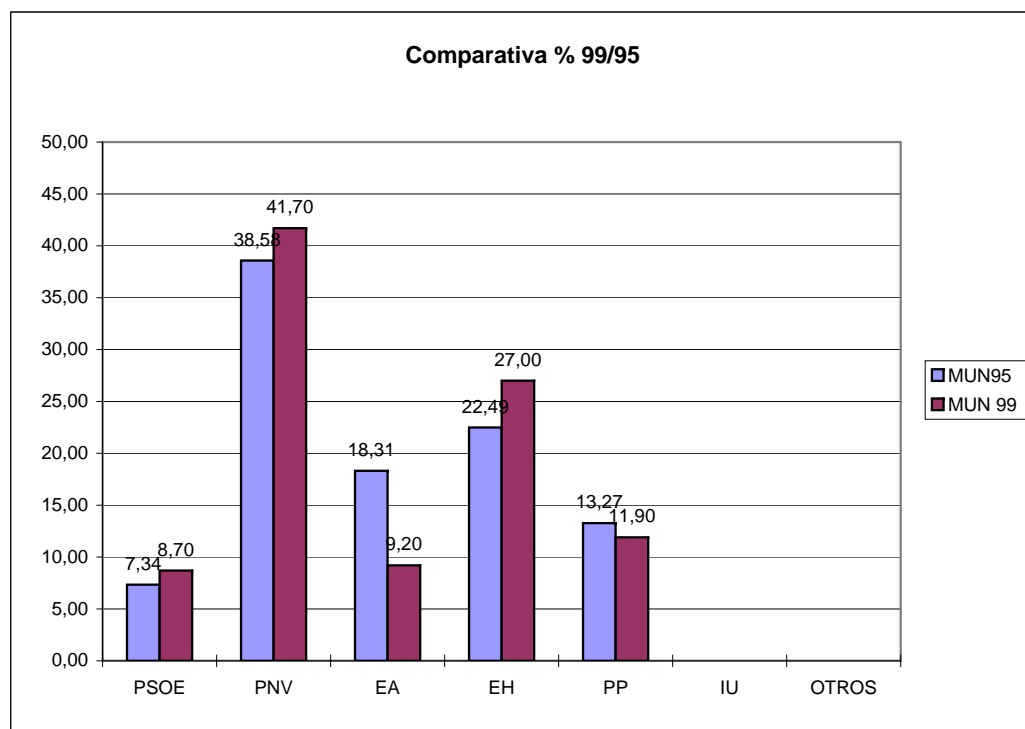

PROCESOS ELECTORALES EN ORTUELLA

	<i>CENSO</i>	<i>PART.</i>	<i>%</i>	<i>PSOE</i>	<i>%</i>	<i>Esc.</i>	<i>PNV</i>	<i>%</i>	<i>Esc.</i>	<i>EA</i>	<i>%</i>	<i>Esc.</i>	<i>EH</i>	<i>%</i>	<i>Esc.</i>	<i>PP</i>	<i>%</i>	<i>l</i>
MUN95	7.108	4.691	66,00	1.691	36,86	5	1.069	23,30	3	309	6,73	1	507	11,05	1	285	6,21	
GEN96	7.140	5.365	75,14	2.043	38,61		1.082	20,45		250	4,73		436	8,24		532	10,05	
AUT98	7.476	5.171	69,17	1.615	31,94		1.275	25,22		372	7,36		666	13,17		592	11,71	
MUN 99	7.532	4.945	65,65	1.764	35,80	5	996	20,20	3	774	15,70	2	588	11,90	1	387	7,80	
Dif. 95/99	424	254	-0,35	73	-1,06		-73	-3,10		465	8,97	1	81	0,85		102	1,59	

JJGG	7.436	4.928	66,27	1.710	34,88
-------------	-------	-------	-------	-------	-------

1.596	32,56
-------	-------

638	13,02
-----	-------

476	9,71
-----	------

EUR	7.441	4.913	66,03	1.750	35,95
------------	-------	-------	-------	-------	-------

1.540	31,64
-------	-------

616	12,65
-----	-------

502	10,31
-----	-------

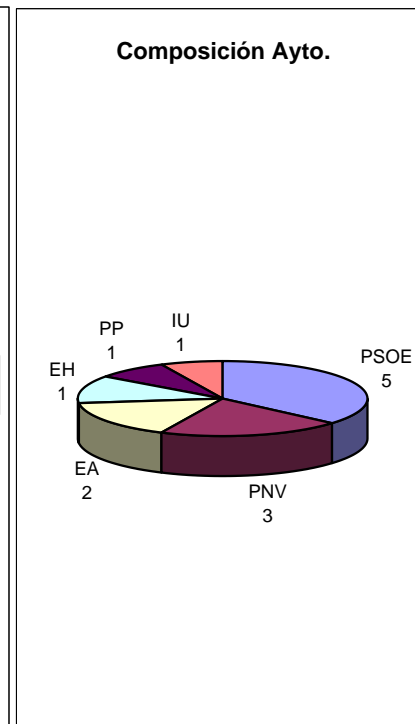
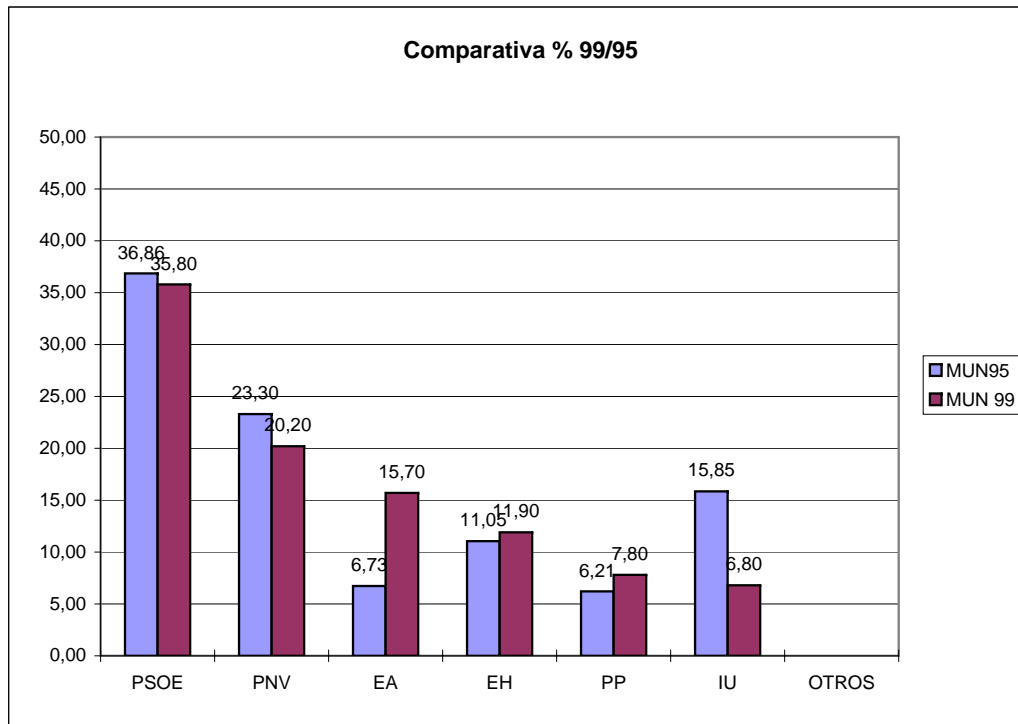

PROCESOS ELECTORALES EN OYON

	CENSO	PART.	%	PSOE	%	Esc.	PNV/EA	%	Esc.	PNV	%	Esc.	EA	%	Esc.	EH	%	Esc.	PP	%	Esc.	IU	%	Esc.	UA	%	Esc.	
MUN95	1.881	1.385	73,63	172	12,55	1				485	35,38	5	63	4,60		111	8,10	1	319	23,27	3	147	10,72	1	74	5,40		
GEN96	1.888	1.443	76,43	366	25,61					258	18,05		31	2,17		99	6,93		507	35,48		161	11,27					
AUT98	2.022	1.334	65,97	229	17,37					284	21,55		39	2,96		119	9,03		472	35,81		81	6,15		82	6,22		
MUN 99	2.002	1.375	68,68	153	11,17	1	601	43,87	6							116	8,47	1	354	25,84	3	92	6,72		43	3,14		
Dif. 95/99	121	-10	-4,95	-19	-1,38		53	3,89	1	(Diferencia coalición con la suma en el 95)						5	0,37		35	2,57		-55	-4,00	-1	-31	-2,26		

JJGG	2.002	1.373	68,58	213	15,77	428	31,70	121	8,96	426	31,55	116	8,59	46	3,40
EUR	1.985	1.362	68,61	259	19,07	373	27,47	122	8,98	500	36,82	56	4,12		

Comparativa % 99/95

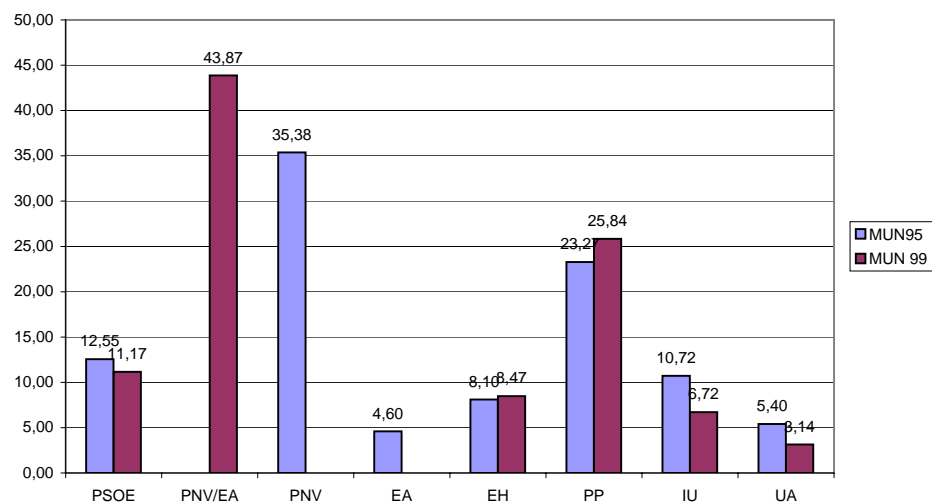

Composición Ayto.

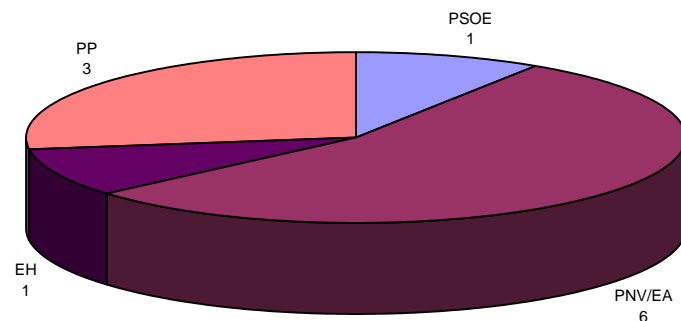

PROCESOS ELECTORALES EN PASAIA

	CENSO	PART.	%	PSOE	%	Esc.	PNV/EA	%	Esc.	PNV	%	Esc.	EA	%	Esc.	EH	%	Esc.	PP	%
MUN95	15.169	8.570	56,50	1.636	19,70	4				1.257	15,13	3	1.544	18,59	3	2.258	27,19	5	808	9,73
GEN96	15.067	9.583	63,60	2.494	26,82					1.329	14,29		1.307	14,06		2.199	23,65		980	10,54
AUT98	14.853	9.202	61,95	1.678	18,60					1.404	15,56		1.273	14,11		2.820	31,25		1.225	13,58
MUN 99	14.767	8.358	56,60	1.705	20,64	4	1.978	23,94	4							2.981	36,09	6	986	11,93
Dif. 95/99	-402	-212	0,10	69	0,94		-823	-9,78	-2	(Diferencia coalición con la suma en el 95)						723	8,90	1	178	2,20

JJGG	14.751	8.347	56,59	1.626	19,69		2.069	25,06								2.909	35,24		1.056	12,79
-------------	--------	-------	-------	-------	-------	--	-------	-------	--	--	--	--	--	--	--	-------	-------	--	-------	-------

EUR	14.767	8.298	56,20	1.659	20,16		2.067	25,12								2.875	34,94		1.077	13,08
------------	--------	-------	-------	-------	-------	--	-------	-------	--	--	--	--	--	--	--	-------	-------	--	-------	-------

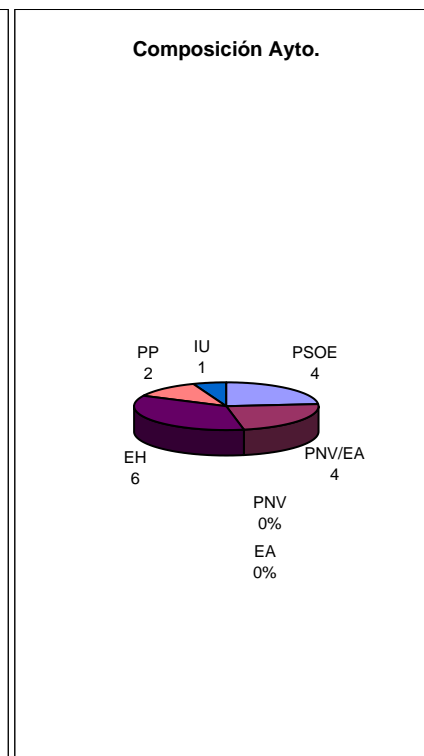
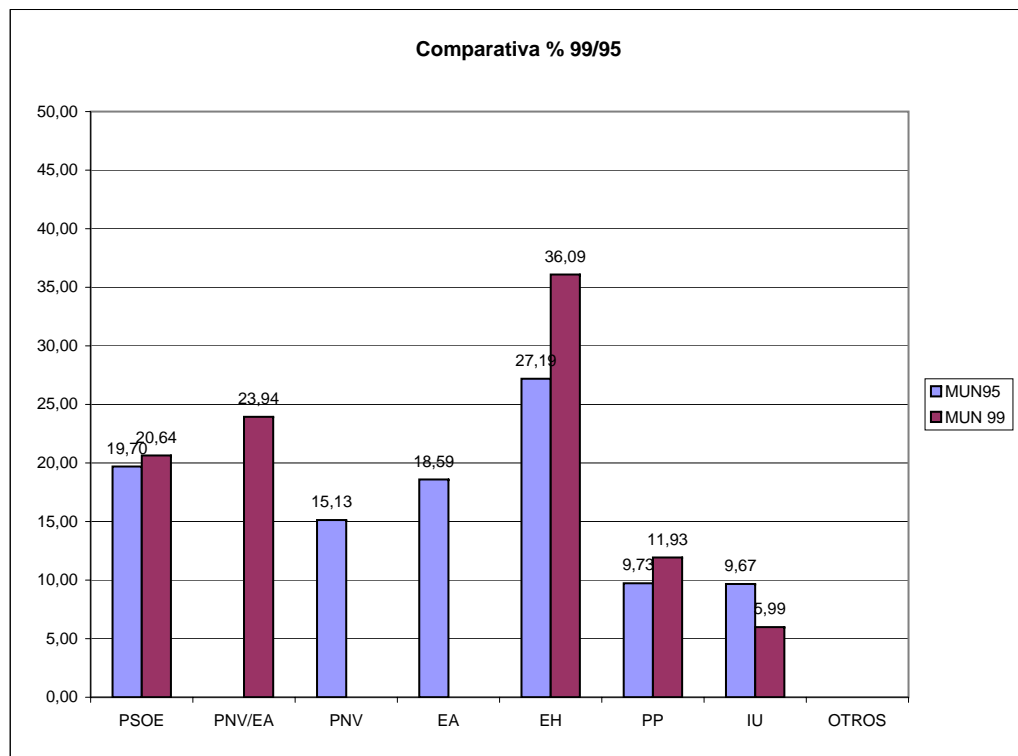

PROCESOS ELECTORALES EN PORTUGALETE

	<i>CENSO</i>	<i>PART.</i>	<i>%</i>	<i>PSOE</i>	<i>%</i>	<i>Esc.</i>	<i>PNV/EA</i>	<i>%</i>	<i>Esc.</i>	<i>PNV</i>	<i>%</i>	<i>Esc.</i>	<i>EA</i>	<i>%</i>	<i>Esc.</i>	<i>EH</i>	<i>%</i>	<i>Esc.</i>	<i>PP</i>	
MUN95	46.571	28.921	62,10	7.839	27,81	7				7.066	25,07	7	1.260	4,47		2.352	8,34	2	4.915	1
GEN96	46.625	34.442	73,87	11.853	35,13					6.810	20,18		1.005	2,98		2.270	6,73		6.389	13
AUT98	46.643	32.034	68,68	9.011	28,77					7.787	24,86		1.296	4,14		3.206	10,24		6.767	2
MUN 99	46.480	28.545	61,41	8.268	29,77	8	7.819	28,16	7							3.106	11,18	3	5.814	2
Dif. 95/99	-91	-376	-0,69	429	1,96	1	-507	-1,38		(Diferencia coalición con la suma en el 95)						754	2,84	1	899	3

JJGG	46.007	28.609	62,18	8.328	29,41
-------------	--------	--------	-------	-------	-------

7.614	26,86
-------	-------

3.114	11,00
-------	-------

6.053	2
-------	---

EUR	46.029	28.448	61,80	8.858	31,43
------------	--------	--------	-------	-------	-------

7.382	26,19
-------	-------

3.030	10,75
-------	-------

6.024	2
-------	---

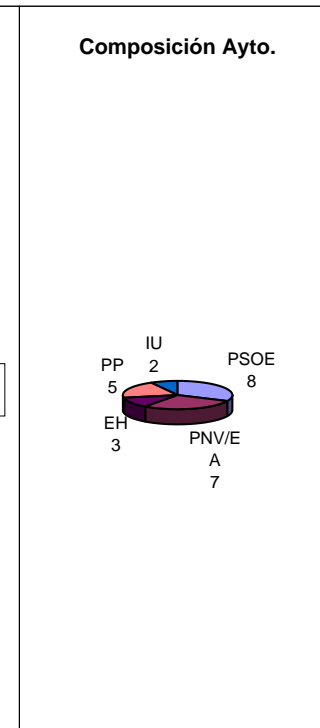
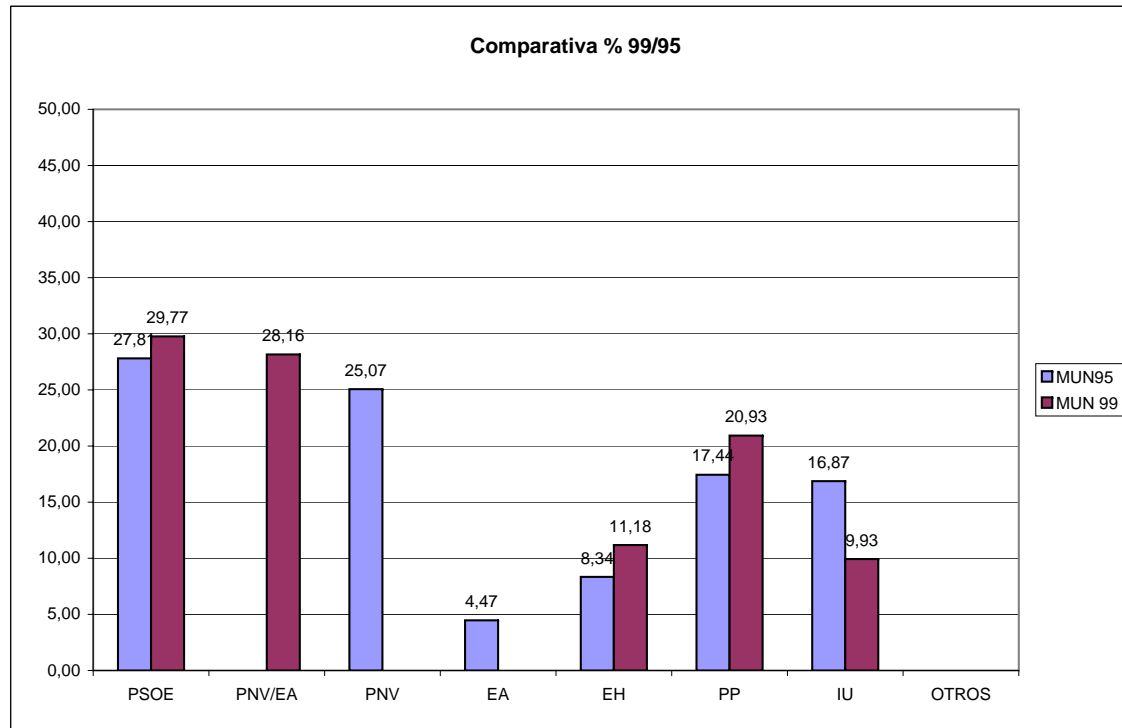

PROCESOS ELECTORALES EN PORTUGALETE

PROCESOS ELECTORALES EN SALVATIERRA

	CENSO	PART.	%	PSOE	%	Esc.	PNV/EA	%	Esc.	PNV	%	Esc.	EA	%	Esc.	EH	%	Esc.	PP	%	Esc.	IU	%	Esc.	UA	%	Esc.		
MUN95	3.008	1.996	66,36	326	16,63	2				261	13,32	1	823	41,99	6	338	17,24	2	73	3,72		45	2,30		94	4,80			
GEN96	3.033	2.080	68,58	561	27,41					427	20,86		282	13,78		251	12,26		317	15,49		188	9,18						
AUT98	3.256	2.139	65,69	363	17,35					540	25,81		294	14,05		403	19,26		309	14,77		85	4,06		85	4,06			
MUN 99	3.321	2.229	67,12	298	13,44	1	1.080	48,69	6							546	24,62	3	159	7,17	1	62	2,80		59	2,66			
Dif. 95/99	313	233	0,76	-28	-3,19	-1	-4	-6,62	-1	(Diferencia coalición con la suma en el 95)						208	7,38	1	86	3,45	1	17	0,50		-35	-2,14			

JJGG	3.319	2.221	66,91	313	14,39
-------------	-------	-------	-------	-----	-------

986	45,33
-----	-------

491	22,57
-----	-------

258	11,86
-----	-------

63	2,89
----	------

64	2,94
----	------

EUR	3.268	2.197	67,23	357	16,32
------------	-------	-------	-------	-----	-------

912	41,70
-----	-------

470	21,49
-----	-------

341	15,59
-----	-------

61	2,79
----	------

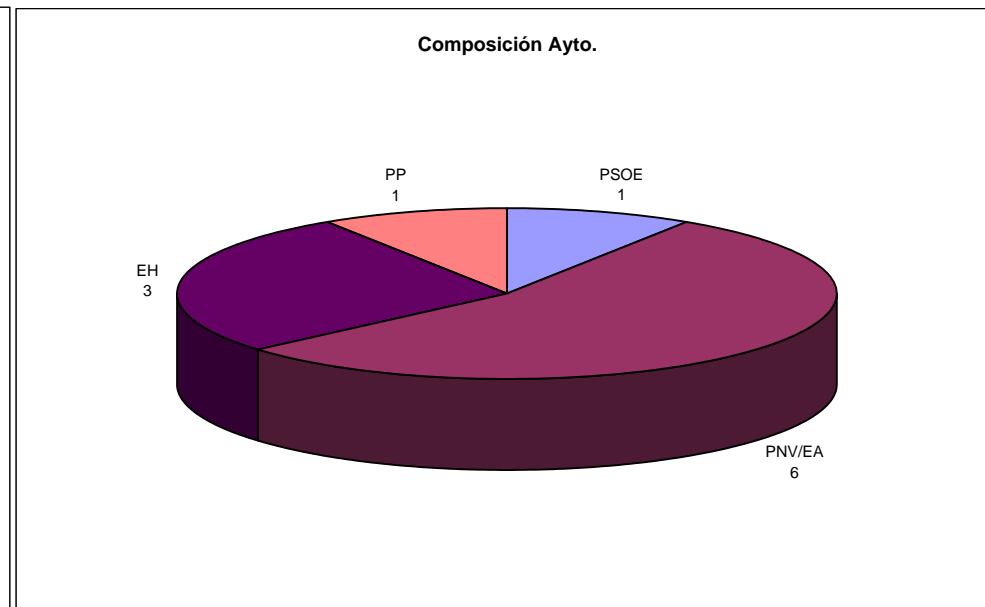
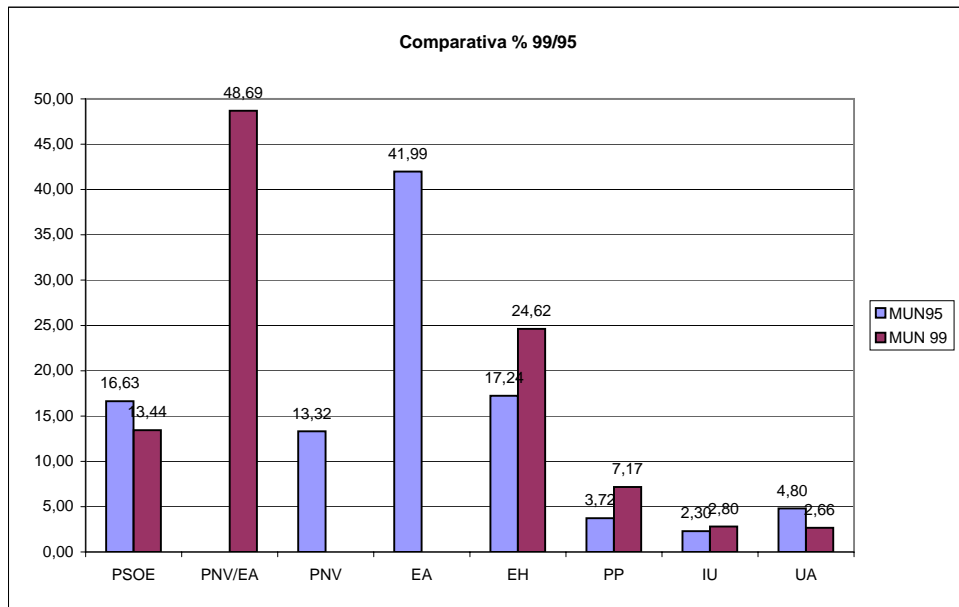

PROCESOS ELECTORALES EN SANTURTZI

	<i>CENSO</i>	<i>PART.</i>	<i>%</i>	<i>PSOE</i>	<i>%</i>	<i>Esc.</i>	<i>PNV/EA</i>	<i>%</i>	<i>Esc.</i>	<i>PNV</i>	<i>%</i>	<i>Esc.</i>	<i>EA</i>	<i>%</i>	<i>Esc.</i>	<i>EH</i>	<i>%</i>	<i>Esc.</i>	<i>PP</i>	
MUN95	41.437	25.098	60,57	6.776	27,64	7				6.700	27,33	7	1.040	4,24		2.962	12,08	3	3.572	14,13
GEN96	41.565	30.135	72,50	10.327	34,96					6.250	21,16		945	3,20		2.855	9,66		4.574	14,13
AUT98	41.804	27.858	66,64	7.488	27,39					6.965	25,48		1.128	4,13		3.808	13,93		5.145	14,13
MUN 99	41.695	25.167	60,36	8.611	35,03	8	6.688	27,21	6							3.647	14,83	3	3.824	14,13
Dif. 95/99	258	69	-0,21	1.835	7,39	1	-1.052	-4,36	-1	(Diferencia coalición con la suma en el 95)						685	2,75		252	0

JJGG	41.330	25.156	60,87	7.825	31,32
-------------	--------	--------	-------	-------	-------

6.750	27,02
-------	-------

3.756	15,03
-------	-------

4.257	1
-------	---

EUR	41.353	25.216	60,98	7.970	31,82
------------	--------	--------	-------	-------	-------

6.515	26,01
-------	-------

3.707	14,80
-------	-------

4.417	1
-------	---

Este municipio ha pasado de 25 a 21 Concejales

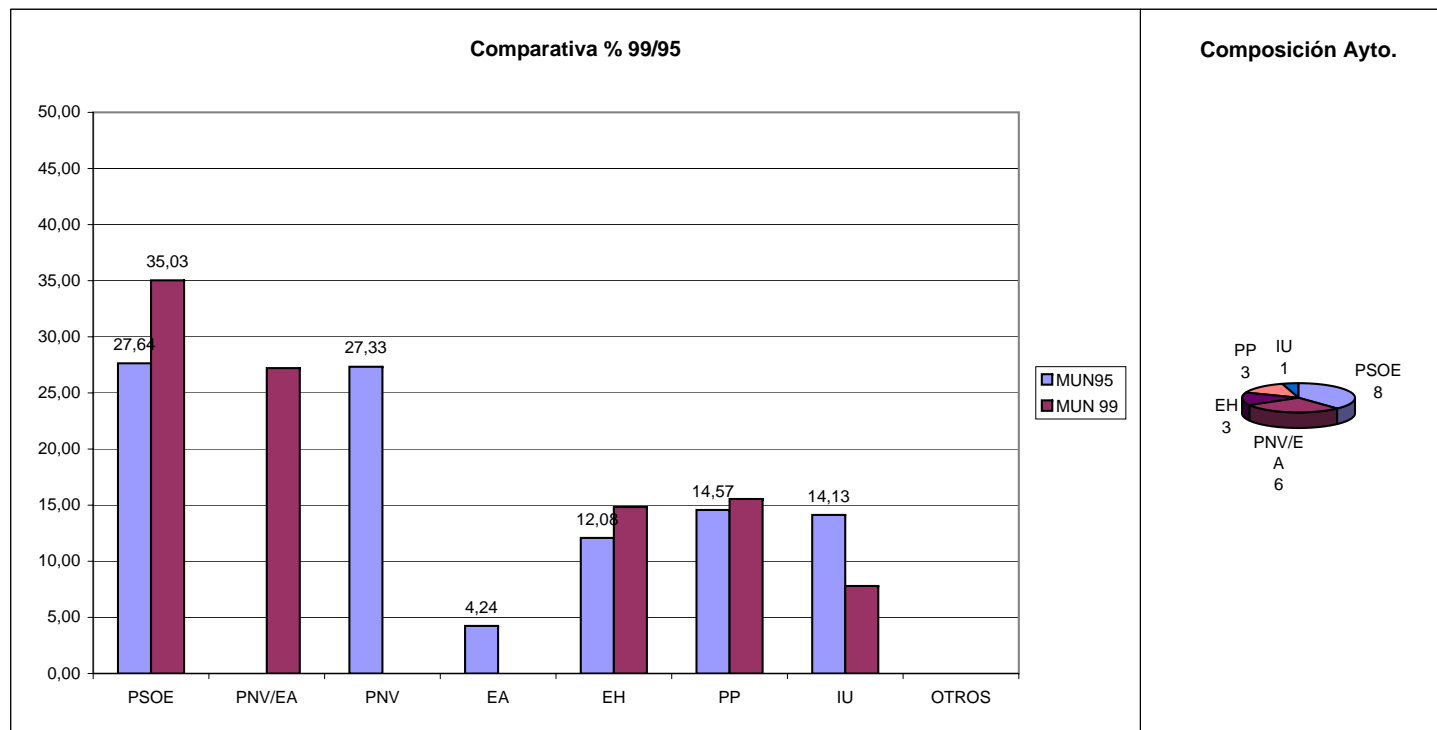

PROCESOS ELECTORALES EN SANTURTZI

PROCESOS ELECTORALES EN SESTAO

	<i>CENSO</i>	<i>PART.</i>	<i>%</i>	<i>PSOE</i>	<i>%</i>	<i>Esc.</i>	<i>PNV/EA</i>	<i>%</i>	<i>Esc.</i>	<i>PNV</i>	<i>%</i>	<i>Esc.</i>	<i>EA</i>	<i>%</i>	<i>Esc.</i>	<i>EH</i>	<i>%</i>	<i>Esc.</i>	<i>PP</i>	
MUN95	29.795	17.922	60,15	5.168	29,87	7				3.325	19,22	4	627	3,62		1.509	8,72	2	2.482	1ε
GEN96	29.649	20.920	70,56	7.800	38,17					3.407	16,67		550	2,69		1.488	7,28		3.340	1ε
AUT98	29.269	18.588	63,51	5.628	30,93					3.934	21,62		735	4,04		2.270	12,47		3.525	1ε
MUN 99	29.233	16.415	56,15	5.705	35,10	8	3.546	21,80	5							2.335	14,30	3	2.783	1
Dif. 95/99	-562	-1.507	-4,00	537	5,23	1	-406	-1,04	1	(Diferencia coalición con la suma en el 95)						826	5,58	1	301	2

JJGG	28.765	16.400	57,01	5.456	33,55
-------------	--------	--------	-------	-------	-------

3.743	23,02
-------	-------

2.324	14,29
-------	-------

2.888	1
-------	---

EUR	28.777	16.281	56,58	5.696	35,22
------------	--------	--------	-------	-------	-------

3.570	22,07
-------	-------

2.216	13,70
-------	-------

3.026	1
-------	---

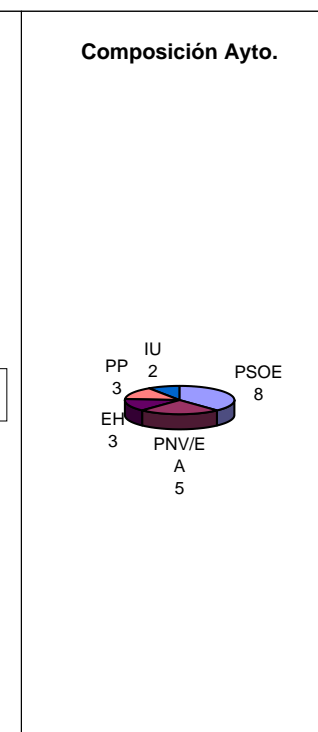
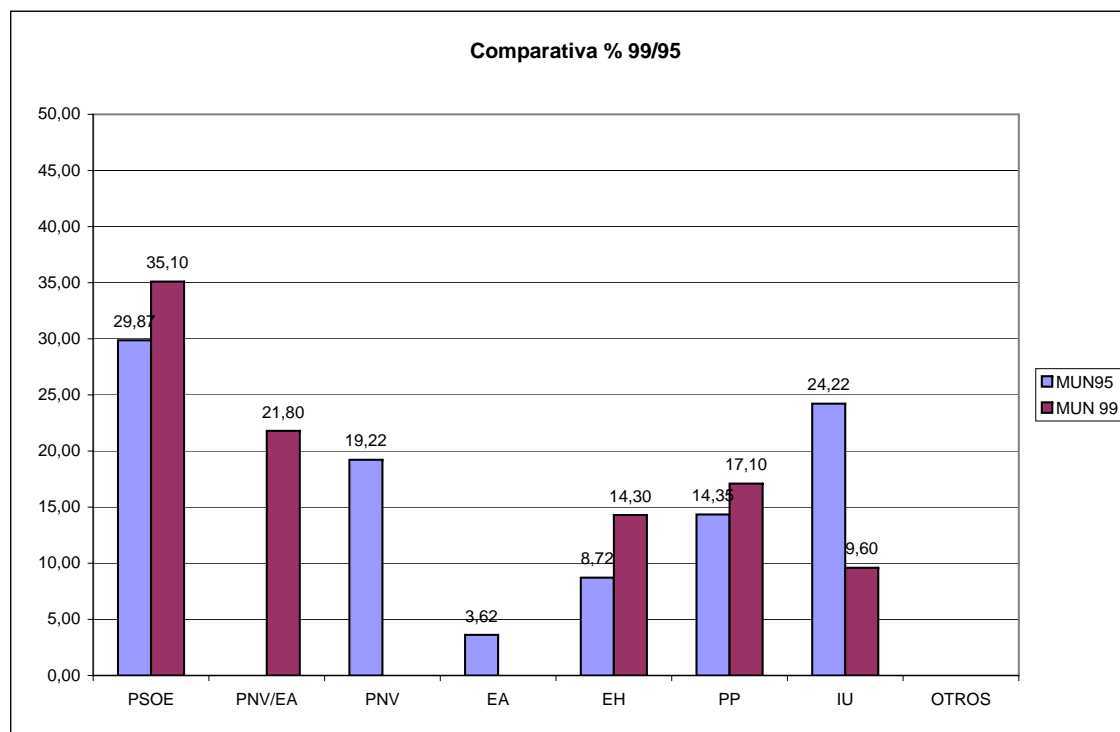

PROCESOS ELECTORALES EN SESTAO

PROCESOS ELECTORALES EN SONDIKA

	<i>CENSO</i>	<i>PART.</i>	<i>%</i>	<i>PSOE</i>	<i>%</i>	<i>Esc.</i>	<i>PNV</i>	<i>%</i>	<i>Esc.</i>	<i>EA</i>	<i>%</i>	<i>Esc.</i>	<i>EH</i>	<i>%</i>	<i>Esc.</i>	<i>PP</i>	<i>%</i>	<i>l</i>
MUN95	3.096	2.266	73,19	171	8,01	1	1.296	60,70	8	223	10,44	1	287	13,44	1	158	7,40	
GEN96	3.138	2.438	77,69	334	14,04		1.229	51,66		159	6,43		248	10,42		284	11,94	
AUT98	3.270	2.558	78,23	238	9,51		1.418	56,65		152	6,07		327	13,06		296	11,83	
MUN 99	3.342	2.544	76,12	200	8,00	1	1.512	60,80	8	120	4,80		379	15,20	1	244	9,80	
Dif. 95/99	246	278	2,93	29	-0,01		216	0,10		-103	-5,64	-1	92	1,76		86	2,40	

JGG	3.320	2.548	76,75	230	9,21
------------	-------	-------	-------	-----	------

1.535	61,45
-------	-------

362	14,49
-----	-------

283	11,33
-----	-------

EUR	3.321	2.549	76,75	245	9,77
------------	-------	-------	-------	-----	------

1.526	60,87
-------	-------

360	14,36
-----	-------

293	11,69
-----	-------

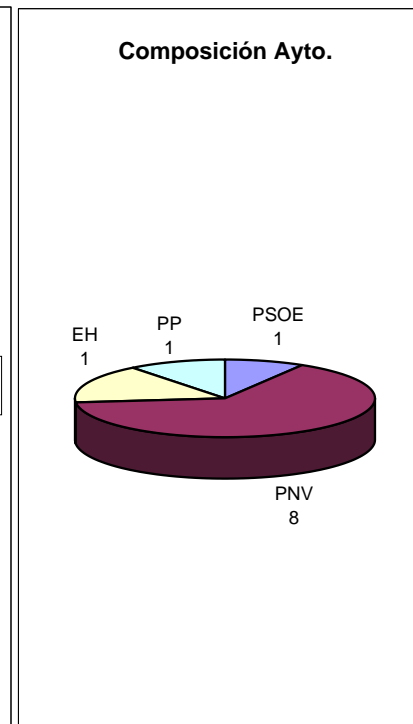
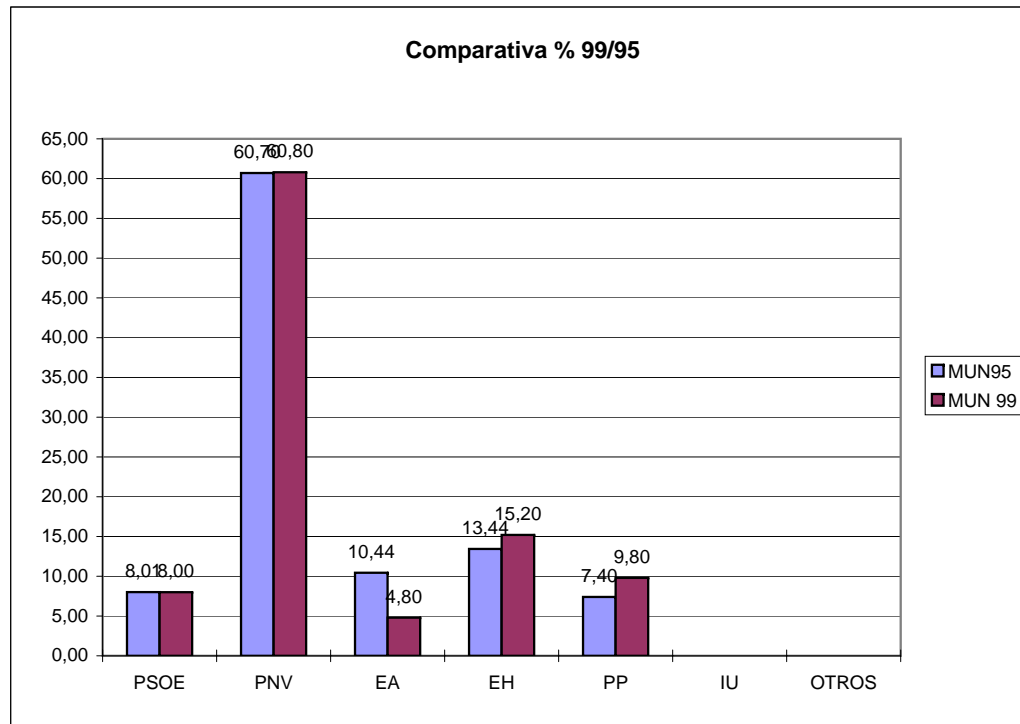

PROCESOS ELECTORALES EN SOPELANA

	<i>CENSO</i>	<i>PART.</i>	<i>%</i>	<i>PSOE</i>	<i>%</i>	<i>Esc.</i>	<i>PNV</i>	<i>%</i>	<i>Esc.</i>	<i>EA</i>	<i>%</i>	<i>Esc.</i>	<i>EH</i>	<i>%</i>	<i>Esc.</i>	<i>PP</i>	<i>%</i>	<i>l</i>
MUN95	7.137	4.336	60,75	457	10,89	1	1.726	41,12	8	339	8,08	1	874	20,82	1	371	8,84	
GEN96	7.316	5.103	69,75	699	14,04		1.950	39,16		293	5,88		860	17,27		603	12,11	
AUT98	7.950	5.731	72,09	633	11,27		2.198	39,12		390	6,94		1.272	22,64		741	13,19	
MUN 99	7.955	5.127	64,45	498	9,80	1	2.060	40,50	6	217	4,20		1.241	24,40	4	526	10,30	
Dif. 95/99	818	791	3,70	41	-1,09		334	-0,62	-2	-122	-3,88	-1	367	3,58	3	155	1,46	

JJGG	7.879	5.129	65,10	539	10,60
-------------	-------	-------	-------	-----	-------

2.243	44,10
-------	-------

1.256	24,70
-------	-------

595	11,70
-----	-------

EUR	7.892	5.123	64,91	625	12,28
------------	-------	-------	-------	-----	-------

2.234	43,91
-------	-------

1.225	24,08
-------	-------

581	11,42
-----	-------

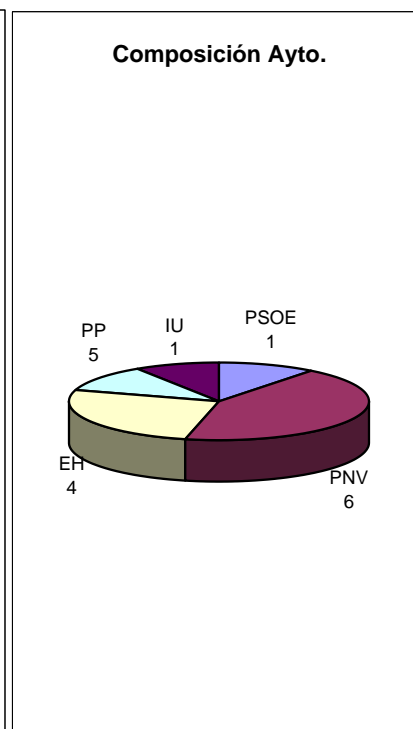
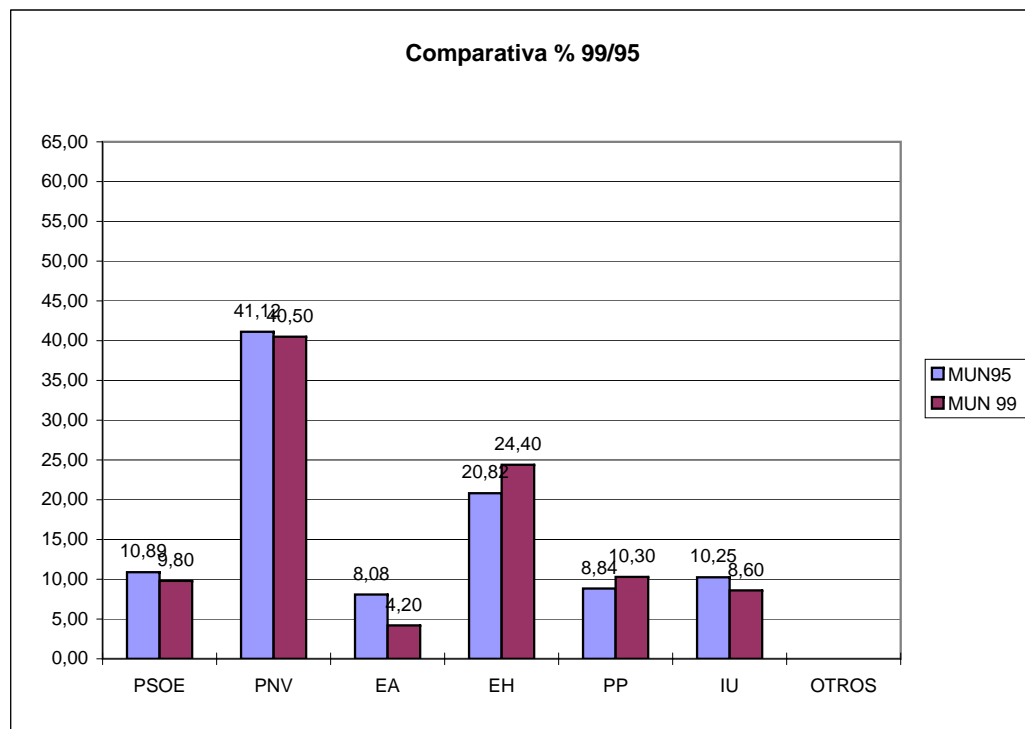

PROCESOS ELECTORALES EN SOPUERTA

	<i>CENSO</i>	<i>PART.</i>	<i>%</i>	<i>PSOE</i>	<i>%</i>	<i>Esc.</i>	<i>PNV</i>	<i>%</i>	<i>Esc.</i>	<i>EA</i>	<i>%</i>	<i>Esc.</i>	<i>EH</i>	<i>%</i>	<i>Esc.</i>	<i>PP</i>	<i>%</i>	<i>l</i>
MUN95	1.897	1.553	81,87	100	6,61		330	21,83	3	361	23,88	3	109	7,21	1			
GEN96	1.893	1.421	75,07	270	19,42		432	31,08		245	17,63		134	9,64		204	14,68	
AUT98	1.954	1.420	72,67	173	12,44		546	39,25		246	17,69		189	13,59		162	11,65	
MUN 99	2.054	1.596	77,70	55	3,40		314	19,80	2	319	20,10	3	200	12,60	1	37	2,30	
Dif. 95/99	157	43	-4,17	-45	-3,21		-16	-2,03	-1	-42	-3,78		91	5,39		37	2,30	

JJGG	1.944	1.595	82,05	207	13,25
-------------	-------	-------	-------	-----	-------

758	48,53
-----	-------

218	13,96
-----	-------

148	9,48
-----	------

EUR	1.944	1.595	82,05	237	15,03
------------	-------	-------	-------	-----	-------

747	47,37
-----	-------

208	13,19
-----	-------

154	9,77
-----	------

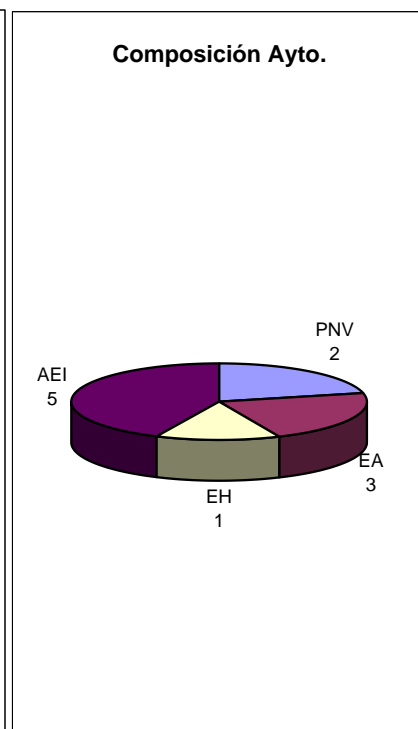
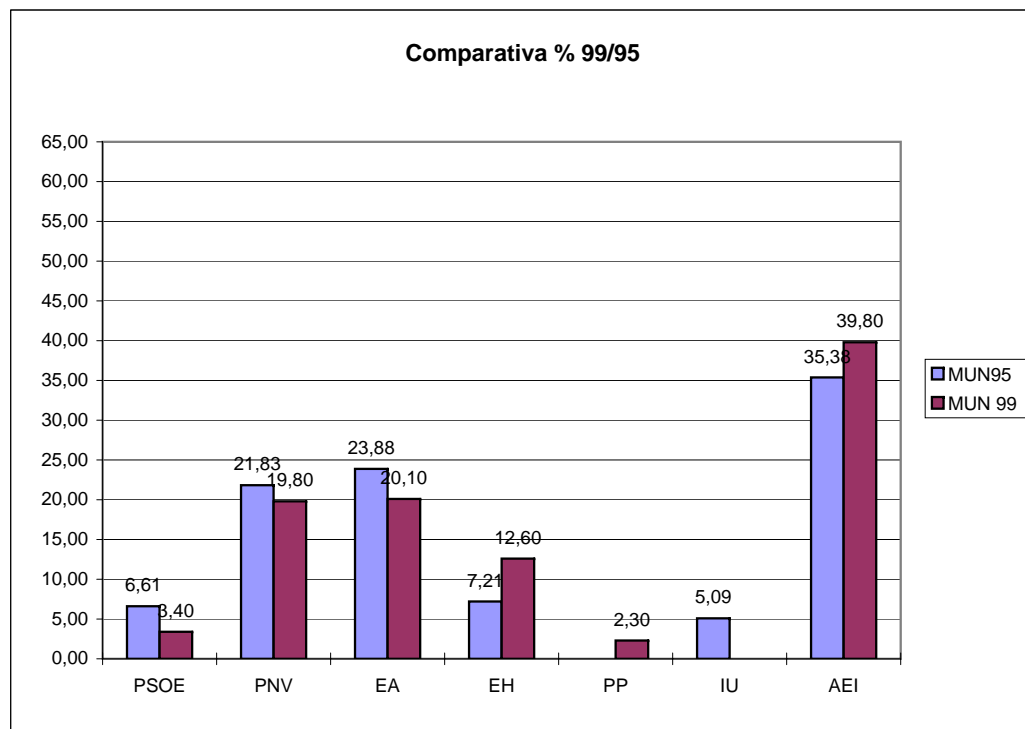

PROCESOS ELECTORALES EN TOLOSA

	CENSO	PART.	%	PSOE	%	Esc.	PNV/EA	%	Esc.	PNV	%	Esc.	EA	%	Esc.	EH	%	Esc.	PP	%
MUN95	15.097	9.230	61,14	652	7,21	1				1.794	19,85	4	2.793	30,90	6	2.113	23,37	4	927	10,25
GEN96	15.044	9.831	65,35	1.446	15,12					2.129	22,26		1.980	20,70		2.115	22,11		1.284	13,42
AUT98	15.363	10.785	70,20	912	8,61					2.561	24,18		1.862	17,58		3.205	30,26		1.488	14,05
MUN 99	15.757	9.817	62,30	759	7,84	1	3.370	34,81	7							3.645	37,65	7	1.163	12,01
Dif. 95/99	660	586	1,16	107	0,63		-1.217	-15,94	-3	(Diferencia coalición con la suma en el 95)						1.532	14,28	3	236	1,76

JJGG	15.744	9.761	62,00	773	8,04		3.620	37,69								3.401	35,41		1.207	12,56
-------------	--------	-------	-------	-----	------	--	-------	-------	--	--	--	--	--	--	--	-------	-------	--	-------	-------

EUR	15.757	9.690	61,50	895	9,31		3.505	36,48								3.370	35,07		1.251	13,02
------------	--------	-------	-------	-----	------	--	-------	-------	--	--	--	--	--	--	--	-------	-------	--	-------	-------

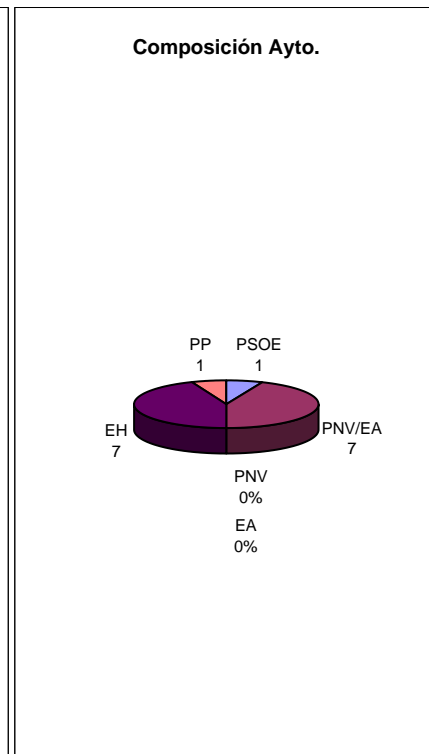
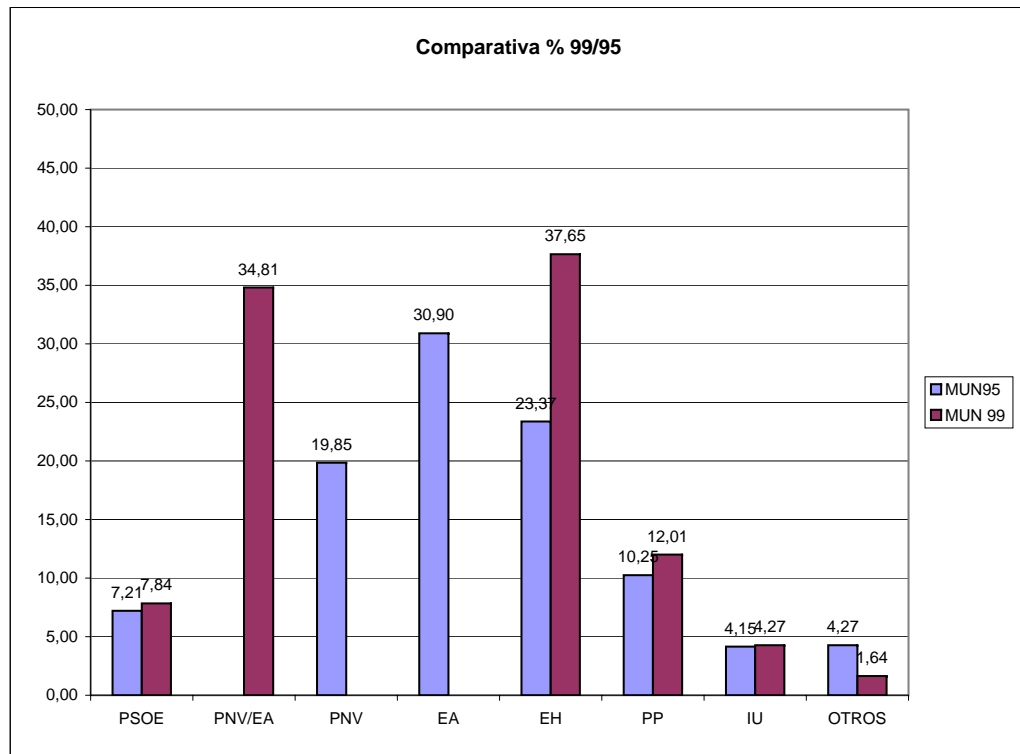

PROCESOS ELECTORALES EN TRAPAGARAN

	<i>CENSO</i>	<i>PART.</i>	<i>%</i>	<i>PSOE</i>	<i>%</i>	<i>Esc.</i>	<i>PNV/EA</i>	<i>%</i>	<i>Esc.</i>	<i>PNV</i>	<i>%</i>	<i>Esc.</i>	<i>EA</i>	<i>%</i>	<i>Esc.</i>	<i>EH</i>	<i>%</i>	<i>Esc.</i>	<i>PP</i>	
MUN95	10.902	7.121	65,32	2.368	34,38	7				2.016	29,27	5	187	2,71		833	12,09	2	518	7
GEN96	10.910	8.074	74,01	3.003	38,03					1.997	25,29		176	2,23		758	9,60		827	10
AUT98	10.859	7.550	69,53	2.327	31,48					2.173	29,40		263	3,56		1.024	13,85		882	11
MUN 99	10.850	7.115	65,58	2.965	41,90	8	2.012	28	5							995	14,00	2	491	
Dif. 95/99	-52	-6	0,26	597	7,52	1	-191	-3,58								162	1,91		-27	-1

(Diferencia coalición con la suma en el 95)

JGGG	10.762	7.101	65,98	2.709	38,35
-------------	--------	-------	-------	-------	-------

2.058	29,14
-------	-------

1.033	14,63
-------	-------

651	
-----	--

EUR	10.760	7.091	65,90	2.671	37,85
------------	--------	-------	-------	-------	-------

2.066	29,28
-------	-------

1.035	14,67
-------	-------

714	1
-----	---

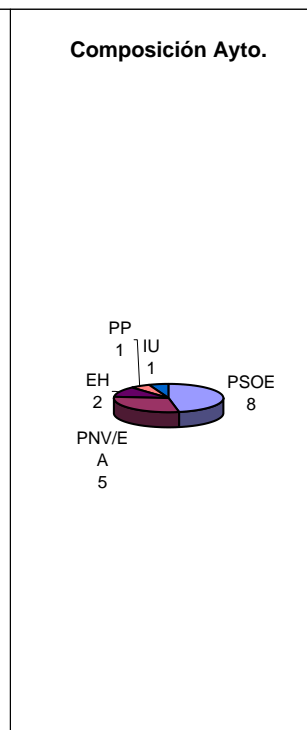
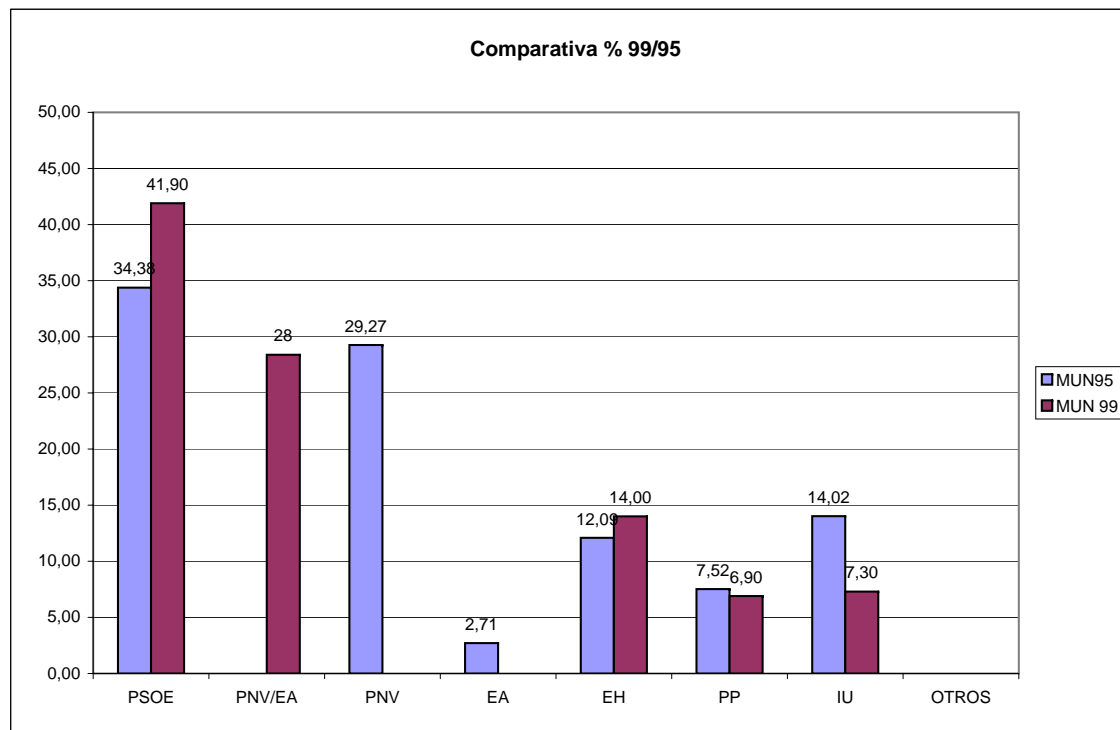

PROCESOS ELECTORALES EN TRAPAGARAN

PROCESOS ELECTORALES EN UGAO-MIRABALLES

	<i>CENSO</i>	<i>PART.</i>	<i>%</i>	<i>PSOE</i>	<i>%</i>	<i>Esc.</i>	<i>PNV/EA</i>	<i>%</i>	<i>Esc.</i>	<i>PNV</i>	<i>%</i>	<i>Esc.</i>	<i>EA</i>	<i>%</i>	<i>Esc.</i>	<i>EH</i>	<i>%</i>	<i>Esc.</i>	<i>PP</i>	
MUN95	3.393	2.241	66,05	361	16,51	2				983	44,95	6	204	9,33	1	487	22,27	2	152	6
GEN96	3.439	2.478	72,06	520	21,28					872	35,68		140	5,73		445	18,21		273	1
AUT98	3.501	2.509	71,67	350	14,22					969	39,37		179	7,27		574	23,32		306	1
MUN 99	3.506	2.314	66,00	415	18,10	2	1.055	46,10	5							601	26,30	3	185	
Dif. 95/99	113	73	-0,05	54	1,59		-132	-8,18	-2	(Diferencia coalición con la suma en el 95)						114	4,03	1	33	1

JJGG	3.486	2.303	66,06	338	14,83
-------------	-------	-------	-------	-----	-------

1.009	44,27
-------	-------

581	25,49
-----	-------

167

EUR	3.490	2.304	66,02	372	16,77
------------	-------	-------	-------	-----	-------

974	43,91
-----	-------

571	25,74
-----	-------

220

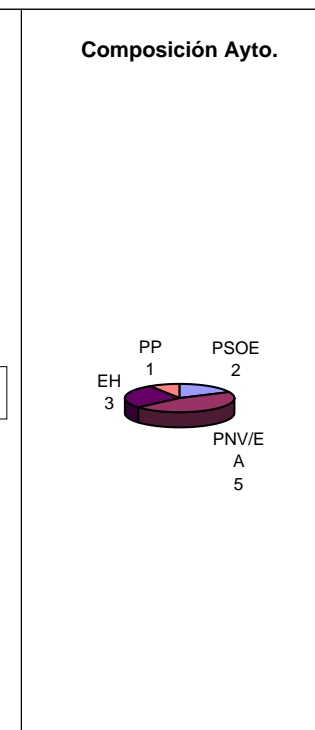
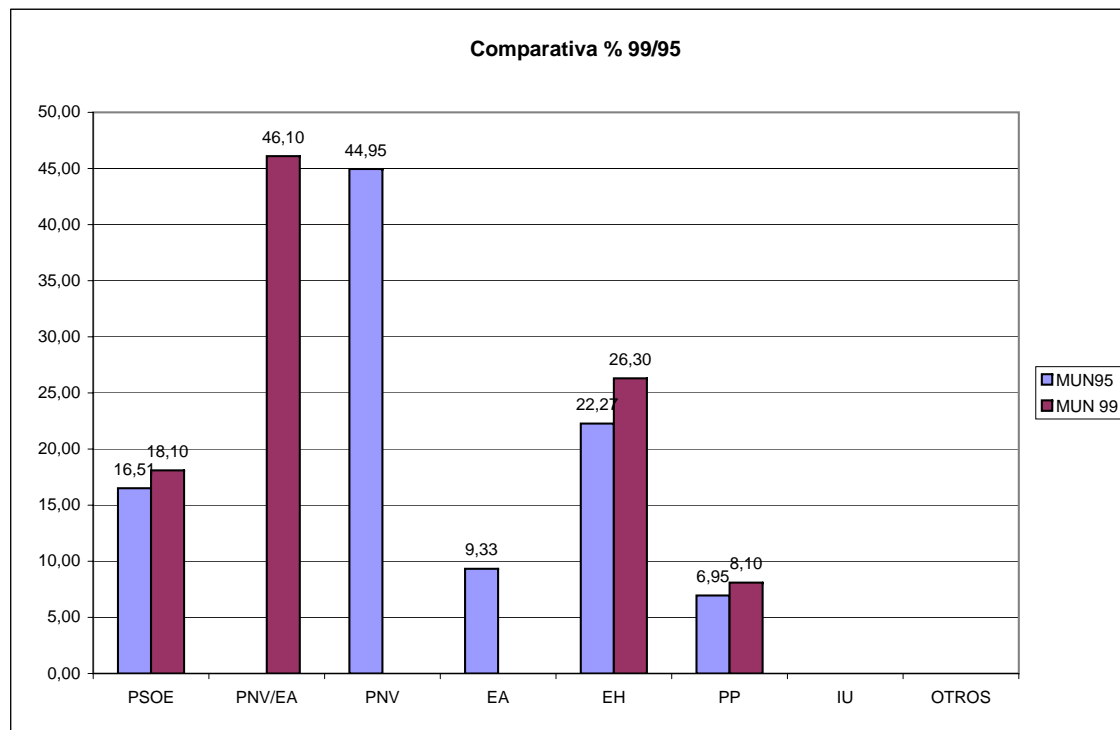

PROCESOS ELECTORALES EN UGAO-MIRABALLES

PROCESOS ELECTORALES EN URDULIZ

	<i>CENSO</i>	<i>PART.</i>	<i>%</i>	<i>PSOE</i>	<i>%</i>	<i>Esc.</i>	<i>PNV</i>	<i>%</i>	<i>Esc.</i>	<i>EA</i>	<i>%</i>	<i>Esc.</i>	<i>EH</i>	<i>%</i>	<i>Esc.</i>	<i>PP</i>	<i>%</i>	<i>l</i>
MUN95	2.240	1.608	71,79	131	8,45	1	740	47,74	6	156	10,06	1	335	21,61	2	124	8,00	
GEN96	2.295	1.730	75,38	220	13,00		758	45,15		142	8,46		284	16,91		163	9,71	
AUT98	2.431	1.819	74,83	177	9,87		820	45,73		138	7,70		418	23,31		165	9,20	
MUN 99	2.505	1.781	71,10	154	8,80	1	727	41,50	5	151	8,60	1	492	28,10	3	153	8,70	
Dif. 95/99	265	173	-0,69	23	0,35		-13	-6,24	-1	-5	-1,46		157	6,49	1	29	0,70	

JJGG	2.478	1.777	71,71	166	9,46
-------------	-------	-------	-------	-----	------

901	51,34
-----	-------

461	26,27
-----	-------

160	9,12
-----	------

EUR	2.480	1.780	71,77	172	9,78
------------	-------	-------	-------	-----	------

898	51,05
-----	-------

459	26,09
-----	-------

157	8,93
-----	------

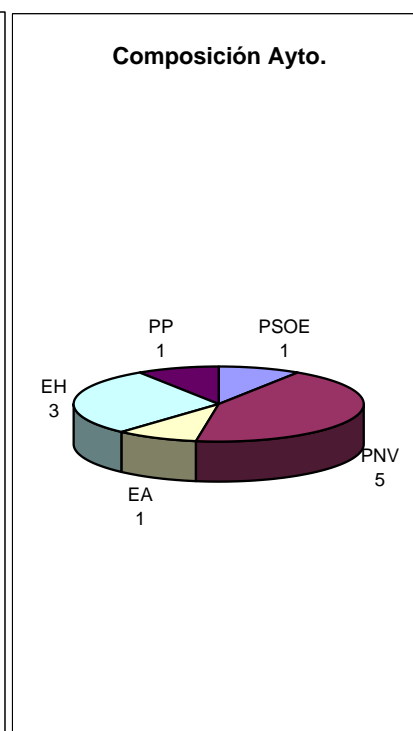
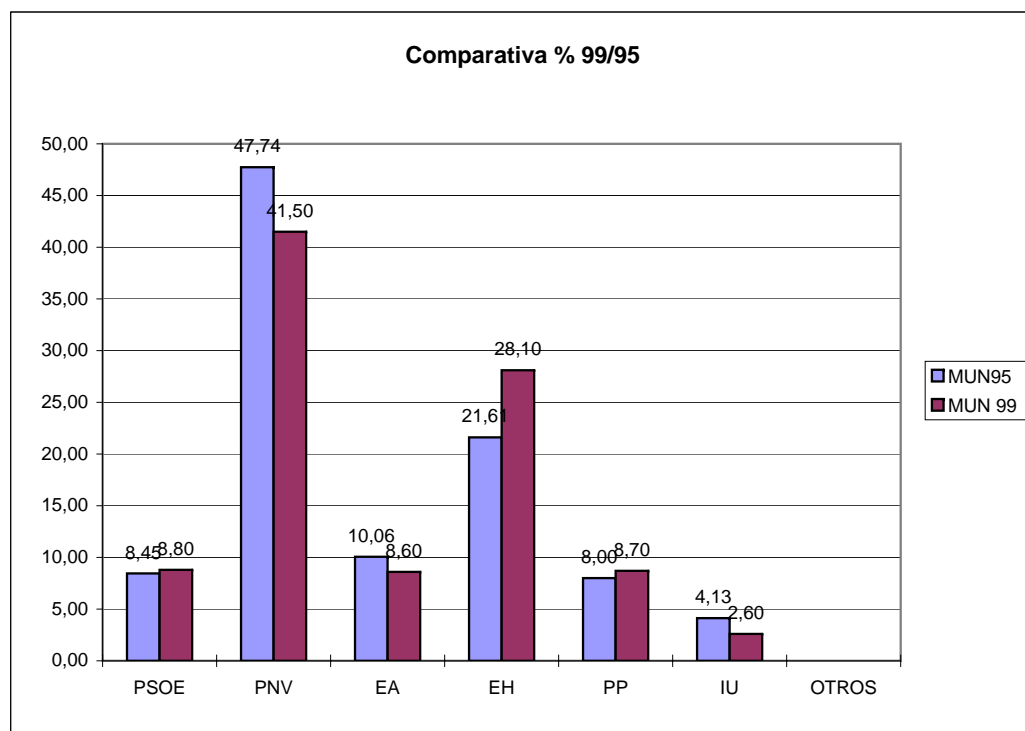

PROCESOS ELECTORALES EN ZALDIBAR

	CENSO	PART.	%	PSOE	%	Esc.	PNV/EA	%	Esc.	PNV	%	Esc.	EA	%	Esc.	EH	%	Esc.	PP	
MUN95	2.450	1.705	69,59	223	13,61	1				536	32,70	4	159	9,70	1	284	17,33	2		
GEN96	2.473	1.725	69,75	410	24,35					461	27,38		116	6,89		265	15,74		265	10,71
AUT98	2.460	1.695	68,90	293	17,54					488	29,22		112	6,71		366	21,92		624	25,36
MUN 99	2.445	1.639	67,03	271	16,80	2	634	39	5							396	24,50	3		
Dif. 95/99	-5	-66	-2,56	48	3,19	1	-61	-3,10								112	7,17	1		

(Diferencia coalición con la suma en el 95)

JJGG	2.430	1.634	67,24	317	19,52
-------------	-------	-------	-------	-----	-------

589	36,27
-----	-------

375	23,09
-----	-------

243	1
-----	---

EUR	2.431	1.632	67,13	322	19,93
------------	-------	-------	-------	-----	-------

585	36,20
-----	-------

355	21,97
-----	-------

247	1
-----	---

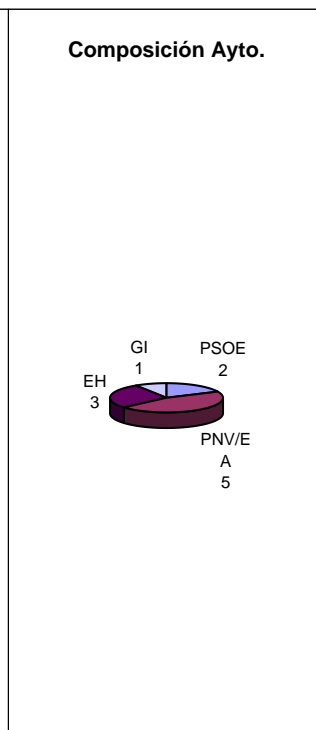
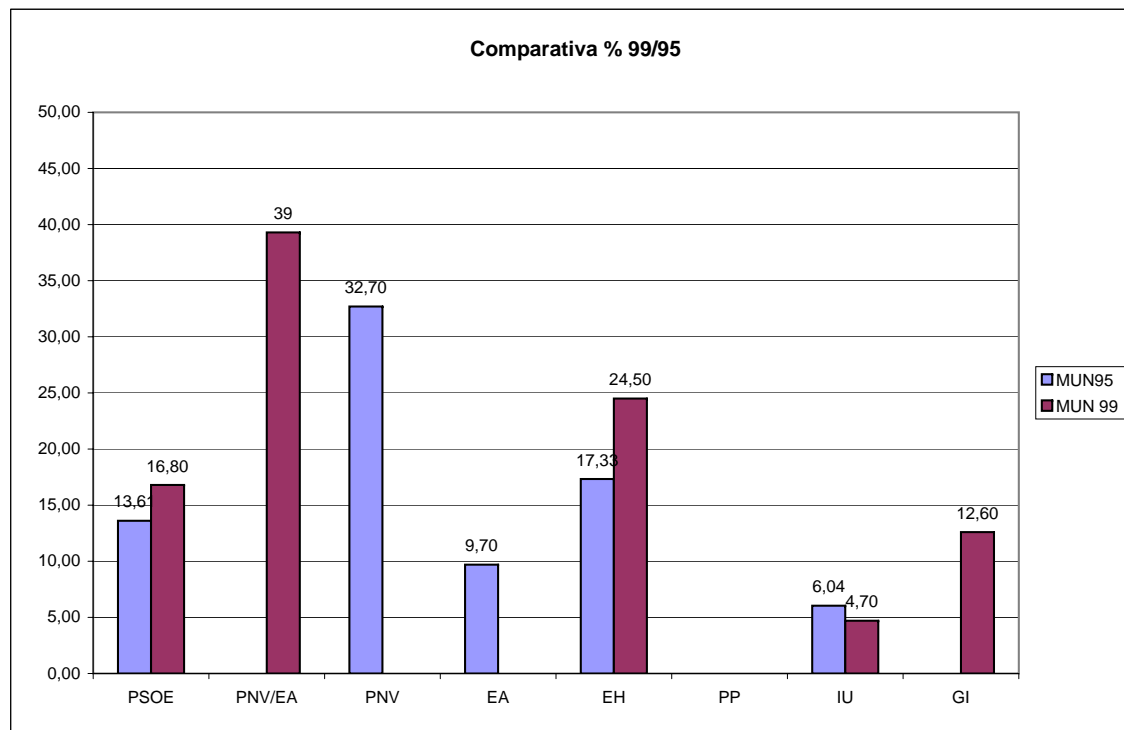

PROCESOS ELECTORALES EN ZALLA

	<i>CENSO</i>	<i>PART.</i>	<i>%</i>	<i>PSOE</i>	<i>%</i>	<i>Esc.</i>	<i>PNV</i>	<i>%</i>	<i>Esc.</i>	<i>EA</i>	<i>%</i>	<i>Esc.</i>	<i>EH</i>	<i>%</i>	<i>Esc.</i>	<i>PP</i>	<i>%</i>	<i>l</i>
MUN95	6.049	4.741	78,38	858	18,84	2	2.393	52,55	8	517	11,35	1	335	7,36	1	298	6,54	
GEN96	6.109	4.948	81,00	891	18,41		2.483	51,31		329	6,80		339	7,01		453	9,36	
AUT98	6.394	5.100	79,76	644	12,97		2.779	55,96		390	7,85		500	10,07		449	9,04	
MUN 99	6.507	4.955	76,15	731	15,10	2	2.622	54,20	8	388	8,00	1	544	11,20	1	365	7,50	
Dif. 95/99	458	214	-2,23	-127	-3,74		229	1,65		-129	-3,35		209	3,84		67	0,96	

JJGG	6.414	4.946	77,11	726	15,01
-------------	-------	-------	-------	-----	-------

2.947	60,94
-------	-------

537	11,10
-----	-------

384	7,94
-----	------

EUR	6.417	4.941	77,00	758	16,18
------------	-------	-------	-------	-----	-------

2.922	60,22
-------	-------

510	10,51
-----	-------

409	8,43
-----	------

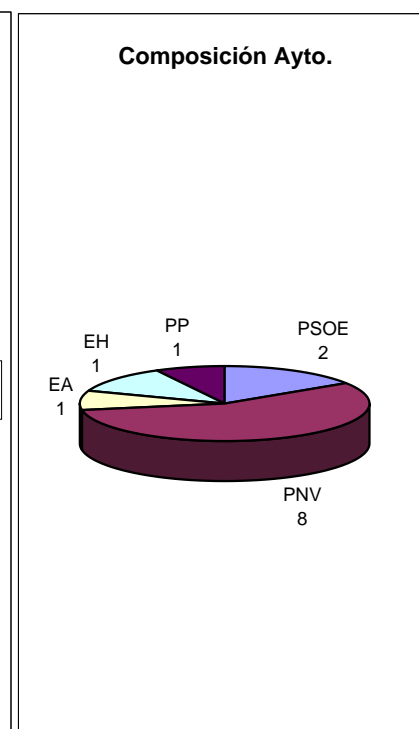
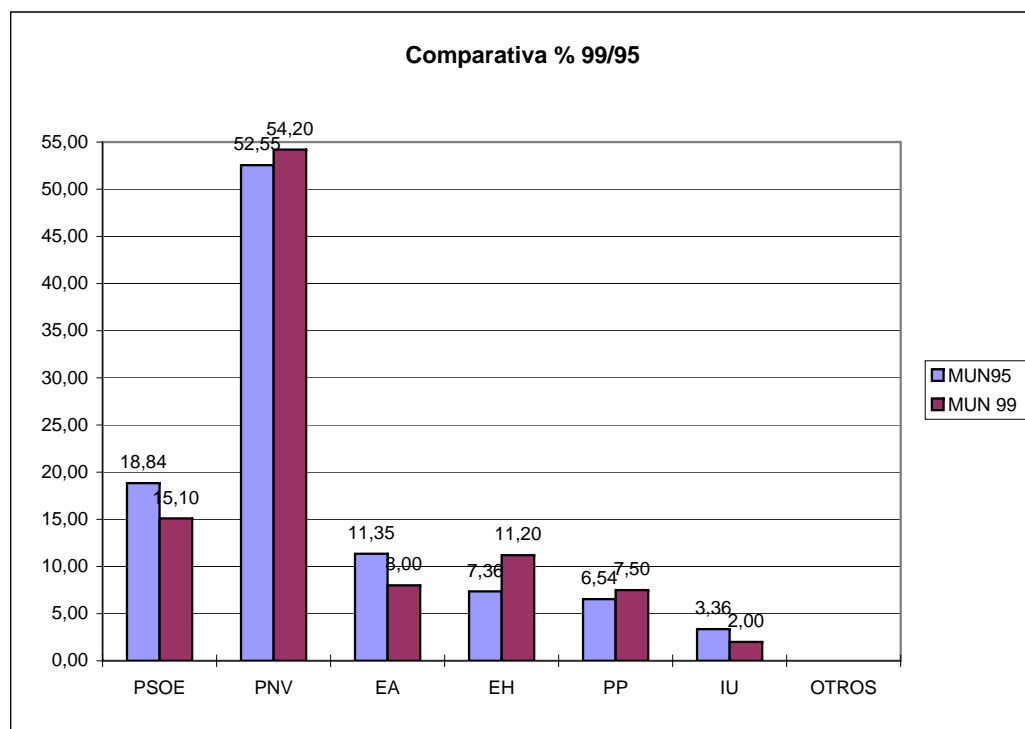

PROCESOS ELECTORALES EN ZAMUDIO

	<i>CENSO</i>	<i>PART.</i>	<i>%</i>	<i>PSOE</i>	<i>%</i>	<i>Esc.</i>	<i>PNV</i>	<i>%</i>	<i>Esc.</i>	<i>EA</i>	<i>%</i>	<i>Esc.</i>	<i>EH</i>	<i>%</i>	<i>Esc.</i>	<i>PP</i>	<i>%</i>	<i>l</i>
MUN95	2.591	1.891	72,98	180	9,99	1	967	53,69	7	71	3,94		469	26,04	3	114	6,33	
GEN96	2.599	1.952	75,11	344	17,94		890	46,40		65	3,39		328	17,10		185	9,65	
AUT98	2.551	1.833	71,85	246	13,59		829	45,64		86	4,75		383	21,16		202	11,16	
MUN 99	2.557	1.836	71,80	240	13,30	1	822	45,70	6	50	2,70		513	28,50	3	131	7,30	
Dif. 95/99	-34	-55	-1,18	60	3,31		-145	-7,99	-1	-21	-1,24		44	2,46		17	0,97	

JGG	2.545	1.836	72,14	240	13,25
------------	-------	-------	-------	-----	-------

889	49,06
-----	-------

450	24,83
-----	-------

180	9,93
-----	------

EUR	2.545	1.844	72,46	247	13,64
------------	-------	-------	-------	-----	-------

883	48,76
-----	-------

454	25,07
-----	-------

181	9,99
-----	------

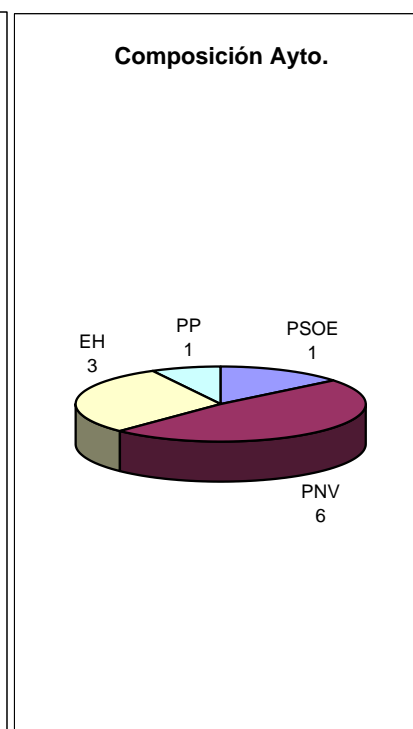
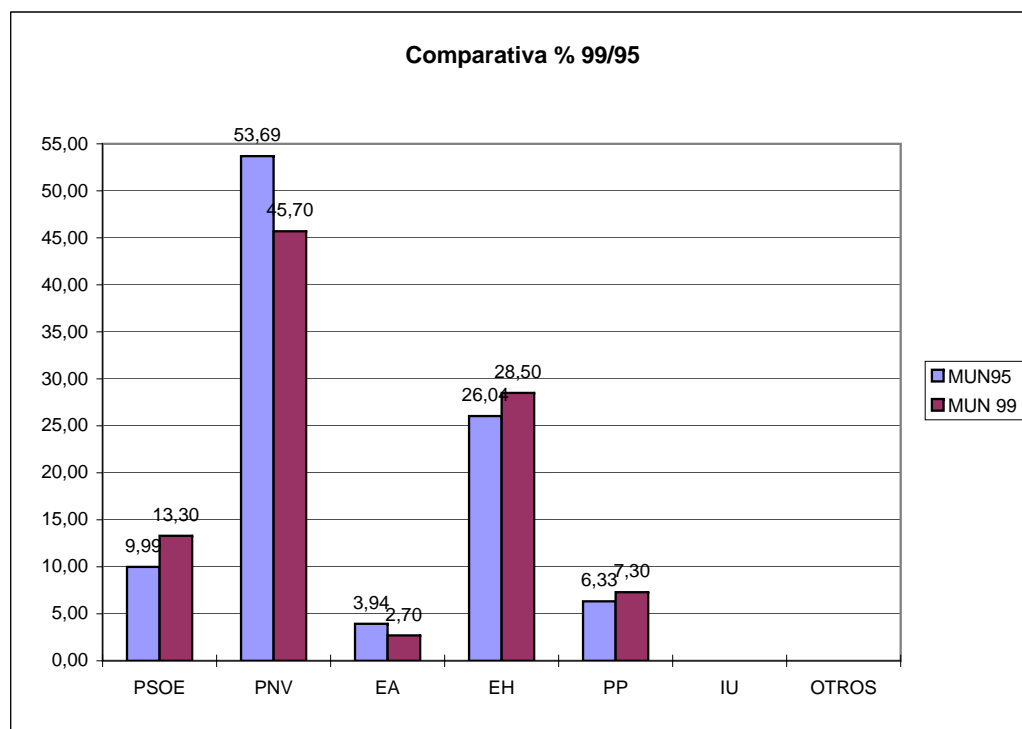

PROCESOS ELECTORALES EN ZARATAMO

	<i>CENSO</i>	<i>PART.</i>	<i>%</i>	<i>PSOE</i>	<i>%</i>	<i>Esc.</i>	<i>PNV</i>	<i>%</i>	<i>Esc.</i>	<i>EA</i>	<i>%</i>	<i>Esc.</i>	<i>EH</i>	<i>%</i>	<i>Esc.</i>	<i>PP</i>	<i>%</i>	<i>l</i>
MUN95	1.310	1.050	80,15	84	8,35	1	287	28,53	3	409	40,66	4	166	16,50	1	28	2,78	
GEN96	1.311	1.025	78,18	191	18,93		303	30,03		153	15,16		191	18,93		80	7,93	
AUT98	1.364	1.016	74,49	141	14,17		339	34,07		128	12,86		249	25,03		91	9,15	
MUN 99	1.384	1.032	74,57	74	7,30		253	24,90	3	382	37,60	4	227	22,30	2	33	3,20	
Dif. 95/99	74	-18	-5,58	-10	-1,05	-1	-34	-3,63		-27	-3,06		61	5,80	1	5	0,42	

JJGG	1.369	1.028	75,09	106	10,42
-------------	-------	-------	-------	-----	-------

540	53,10
-----	-------

263	25,86
-----	-------

54	5,31
----	------

EUR	1.370	1.034	75,47	119	11,69
------------	-------	-------	-------	-----	-------

509	50,00
-----	-------

254	24,95
-----	-------

65	6,39
----	------

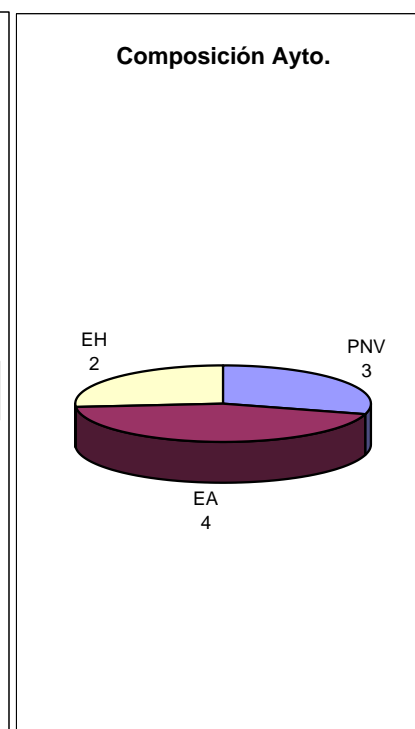
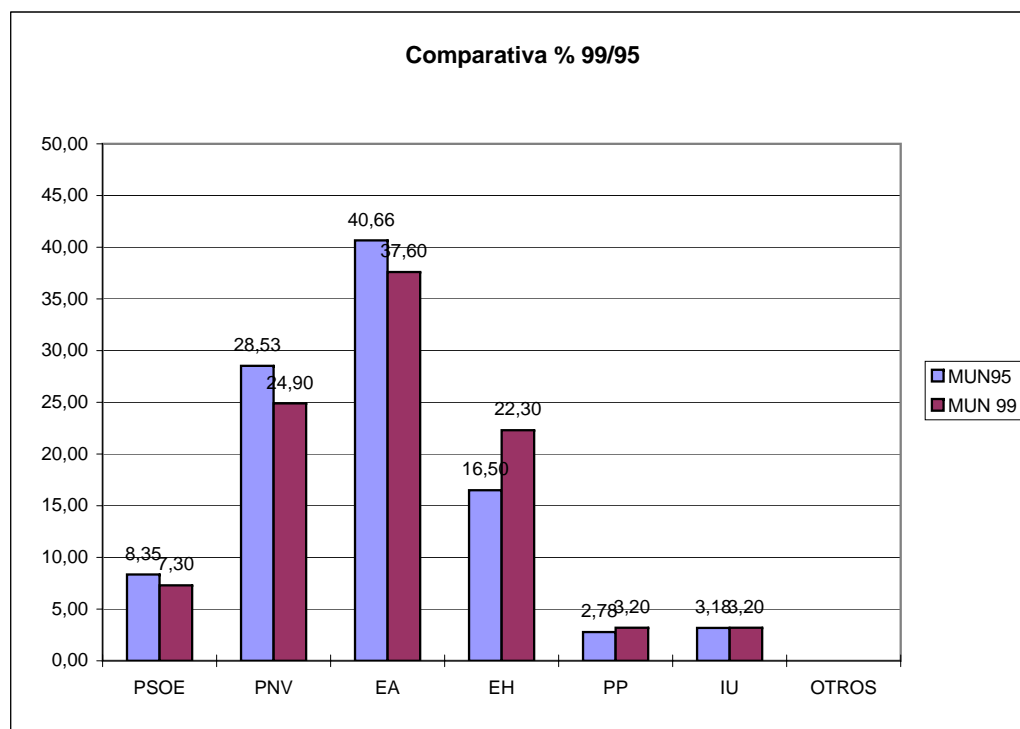

PROCESOS ELECTORALES EN ZARAUTZ

	CENSO	PART.	%	PSOE	%	Esc.	PNV	%	Esc.	EA	%	Esc.	EH	%	Esc.	PP	%	Esc.
MUN95	14.952	9.823	65,70	894	9,42	1	1.484	15,63	3	4.144	43,64	8	1.615	17,01	3	1.036	10,91	2
GEN96	15.134	10.689	70,63	1.621	15,57		2.191	21,05		2.893	27,79		1.735	16,67		1.396	13,41	
AUT98	16.363	12.219	74,67	1.126	9,38		2.734	22,78		3.073	25,61		28	23,53		1.757	14,64	
MUN 99	16.764	11.899	70,98	1.192	10,12	2	1.997	16,95	3	4.078	34,62	6	2.778	23,59	4	1.410	11,97	2
Dif. 95/99	1.812	2.076	5,28	298	0,70	1	513	1,32		-66	-9,02	-2	1.163	6,58	1	374	1,06	

JJGG	16.727	11.852	70,86	1.172	10,00
-------------	--------	--------	-------	-------	-------

5.656	48,25
-------	-------

2.908	24,81
-------	-------

1.527	13,02
-------	-------

EUR	16.764	11.825	70,54	1.269	10,84
------------	--------	--------	-------	-------	-------

5.513	47,12
-------	-------

2.877	24,59
-------	-------

1.559	13,32
-------	-------

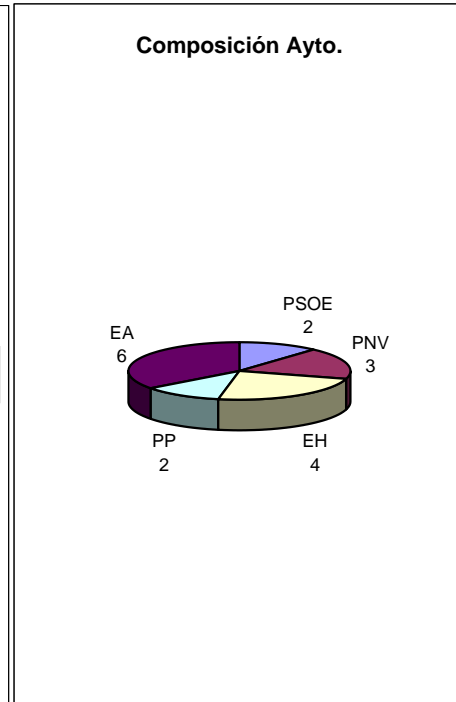
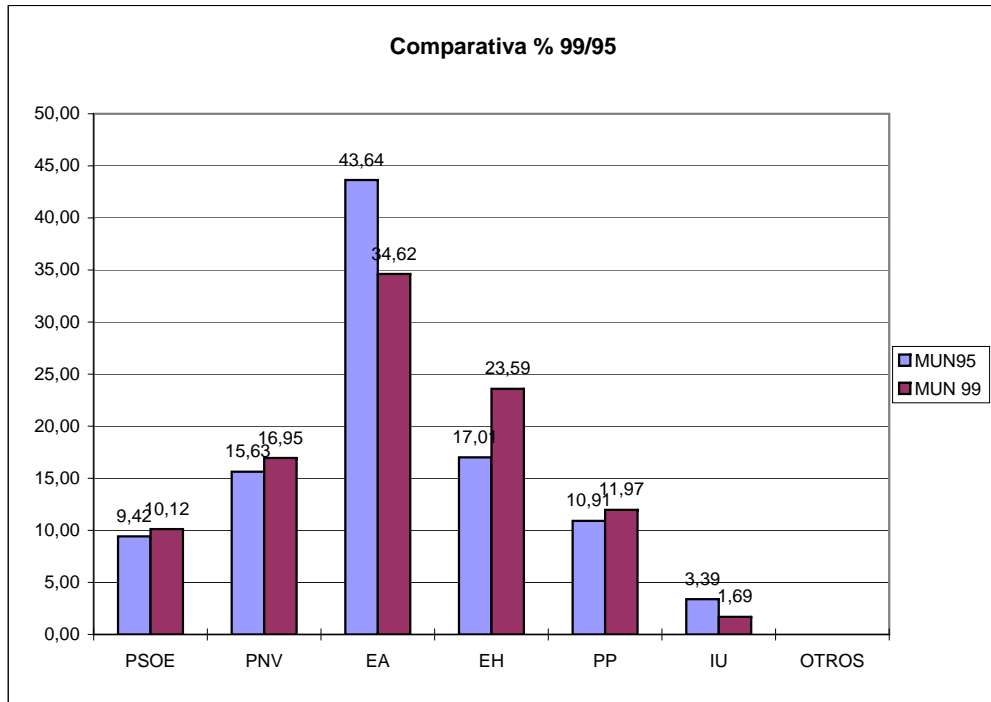

PROCESOS ELECTORALES EN ZIERBENA

	<i>CENSO</i>	<i>PART.</i>	<i>%</i>	<i>PSOE</i>	<i>%</i>	<i>Esc.</i>	<i>PNV</i>	<i>%</i>	<i>Esc.</i>	<i>EA</i>	<i>%</i>	<i>Esc.</i>	<i>EH</i>	<i>%</i>	<i>Esc.</i>	<i>PP</i>	<i>%</i>	<i>l</i>
MUN95	945	790	83,60	86	11,01	1	504	64,53	7	27	3,46		121	15,49	1	26	3,33	
GEN96	985	780	79,19	129	16,65		422	54,45		13	1,68		108	13,94		61	7,87	
AUT98	1.042	813	78,02	81	10,13		435	54,38		34	4,25		142	17,75		68	8,50	
MUN 99	1.021	808	79,14	96	12,00	1	425	53,30	6	31	3,80		157	19,70	2	28	3,50	
Dif. 95/99	76	18	-4,46	10	0,99		-79	-11,23	-1	4	0,34		36	4,21	1	2	0,17	

JJGG	1.020	803	78,73	95	11,88
-------------	-------	-----	-------	----	-------

446	55,75
-----	-------

156	19,50
-----	-------

50	6,25
----	------

EUR	1.021	804	78,75	105	13,09
------------	-------	-----	-------	-----	-------

442	55,11
-----	-------

158	19,70
-----	-------

52	6,48
----	------

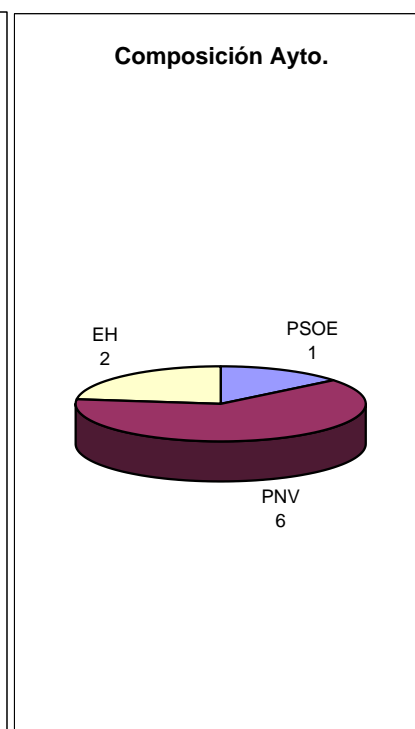
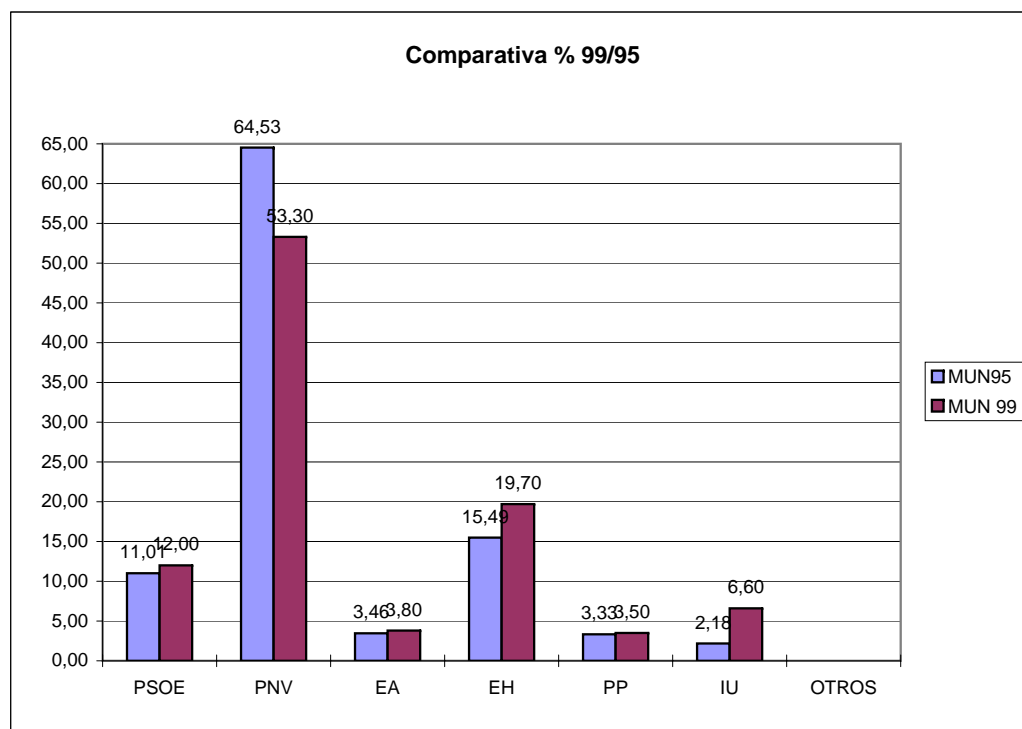

PROCESOS ELECTORALES EN ZUMAIA

	CENSO	PART.	%	PSOE	%	Esc.	PNV	%	Esc.	EA	%	Esc.	EH	%	Esc.	PP	%	Esc.
MUN95	6.530	4.182	64,04	610	15,24	2	1.591	39,76	6	725	18,12	2	913	22,81	3			
GEN96	6.561	4.614	70,32	992	22,00		1.400	31,05		635	14,08		894	19,83		357	7,92	
AUT98	6.732	4.839	71,88	737	15,52		1.451	30,55		640	13,48		1.306	27,50		434	9,14	
MUN 99	6.850	4.790	69,92	625	13,14	2	1.777	37,37	5	636	13,37	2	1.420	29,86	4	231	4,85	
Dif. 95/99	320	608	5,88	15	-2,10		186	-2,39	-1	-89	-4,75		507	7,05	1	231	4,85	

JJGG	6.844	4.725	69,04	623	13,28
-------------	-------	-------	-------	-----	-------

2.259	48,17
-------	-------

1.371	29,23
-------	-------

327	6,97
-----	------

EUR	6.850	4.749	69,33	686	14,55
------------	-------	-------	-------	-----	-------

2.195	46,58
-------	-------

1.353	28,71
-------	-------

343	7,27
-----	------

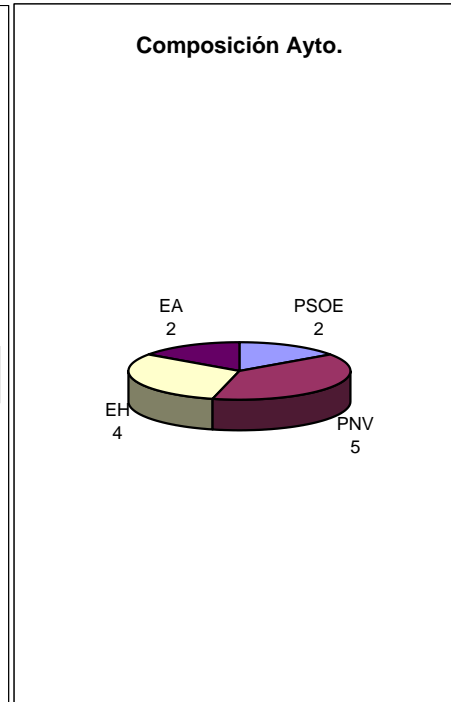
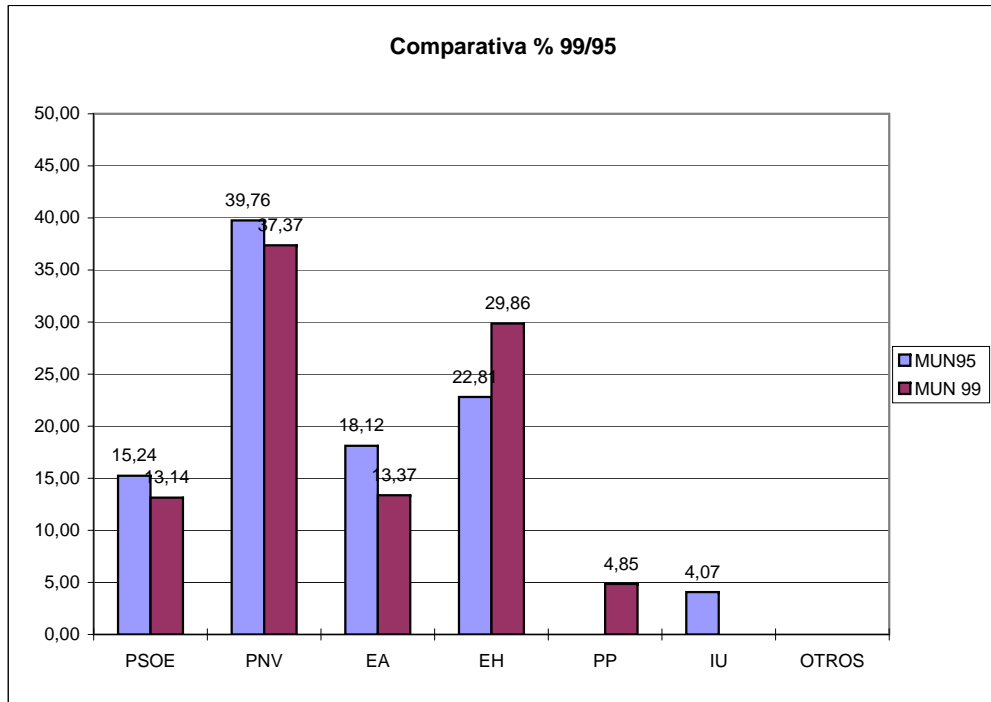

PROCESOS ELECTORALES EN ZUMARRAGA

	CENSO	PART.	%	PSOE	%	Esc.	PNV/EA	%	Esc.	PNV	%	Esc.	EA	%	Esc.	EH	%	Esc.	PP	%
MUN95	8.866	5.950	67,11	1.839	31,82	6				993	17,18	3	1.321	22,85	4	708	12,25	2	335	5,80
GEN96	8.790	6.437	73,23	2.273	36,22					998	15,90		1.028	16,38		649	10,34		597	9,51
AUT98	8.820	6.407	72,64	1.598	25,47					1.138	18,14		1.014	16,16		1.023	16,31		1.008	16,07
MUN 99	8.834	6.098	69,03	1.835	30,41	5	2.041	33,82	6							1.084	17,96	2	636	10,54
Dif. 95/99	-32	148	1,92	-4	-1,41	-1	-273	-6,21	-1	(Diferencia coalición con la suma en el 95)						376	5,71		301	4,74

JJGG	8.833	6.096	69,02	1.769	29,27		1.992	32,96					10.748	17,84		737	12,19			
EUR	8.834	6.076	68,78	1.772	29,47		1.991	33,12					1.059	17,61		793	13,19			

